

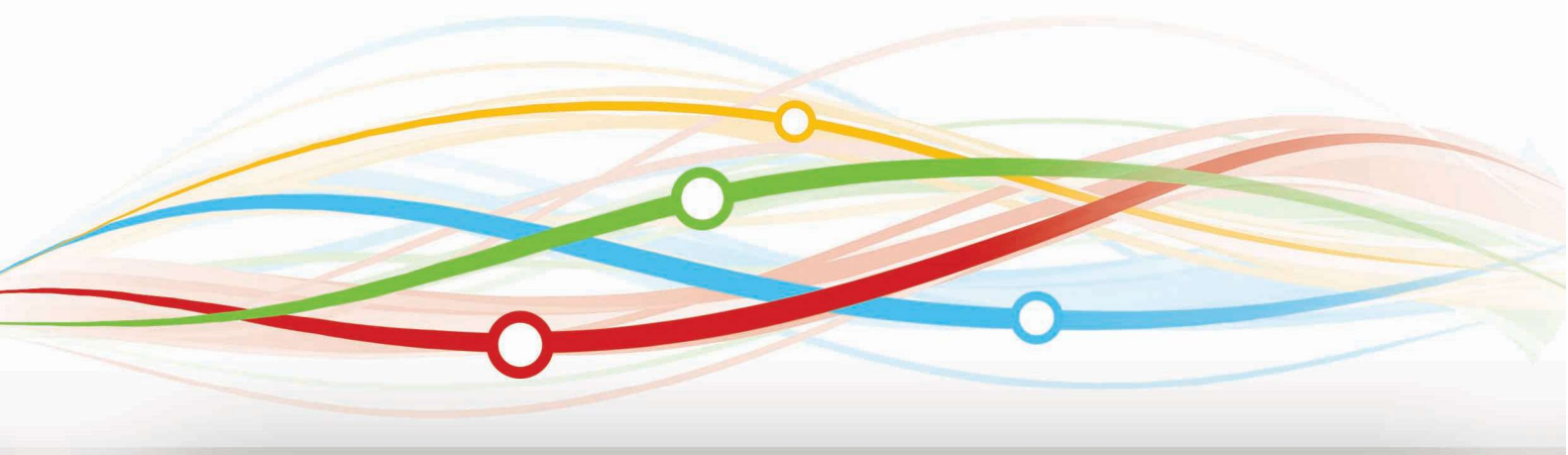

Gestione Patrimonio
Informativo e Statistica

Focus “Esiti degli Esami di stato nella scuola secondaria di II grado”

Anno Scolastico 2018-2019
Marzo 2020



I dati elaborati e qui pubblicati sono patrimonio della collettività: è consentito il loro utilizzo e la loro pubblicazione con la citazione della fonte ("Fonte: elaborazione su dati MIUR - Ufficio Gestione Patrimonio Informativo e Statistica").

Questa pubblicazione è a cura di: Rita Angelini, Antonio Martino

Direzione Generale per i contratti, gli acquisti e per i sistemi informativi e la statistica

Ufficio Gestione Patrimonio Informativo e Statistica

Introduzione

Nell'anno scolastico 2018/2019 i maturandi hanno svolto gli Esami di Stato secondo le nuove normative. Dal tema di italiano al compito di indirizzo, che è diventato multidisciplinare, fino all'orale, dove la "tesina" è stata sostituita dal "sistema delle 3 buste", sono state diverse le novità rispetto agli esami dei precedenti anni scolastici; anche le modalità per l'attribuzione dei crediti scolastici e l'assegnazione del punteggio finale sono cambiate.

Ammessi e diplomati

Continuano ad aumentare lievemente sia gli studenti ammessi a sostenere le prove di esame (96,1 % degli scrutinati, rispetto al 96,0% dell'anno scolastico precedente), sia i diplomati totali, che risultano essere il 99,7% degli studenti che hanno sostenuto le prove (erano il 99,6% nell'anno scolastico 2017/2018) (Graf.1).

Continuano ad aumentare anche le quote di studenti che escono dall'esame con voti molto alti. In particolare si registra una crescita del numero di studenti che ottengono il voto massimo: ottengono la lode l'1,5% del totale diplomati. All'estremo opposto si registra una modesta flessione degli studenti che 'escono' con il voto minimo, "60", che passano dal 7,8% del totale diplomati nell'anno scolastico 2017/2018, al 7,0% in questi ultimi Esami di Stato (Graf.2 e Tab.3).

Analisi per percorso e indirizzo di studi

Molto alto in genere il voto finale per gli studenti che ottengono un diploma liceale; più del 10% dei diplomati nei Licei ottengono il massimo dei voti (il 2,5 % raggiunge anche la lode). Tra i vari indirizzi liceali, il 18% dei diplomati nel liceo classico consegue il diploma con un voto tra 100 e 100 e lode, ma i più "bravi" sono gli studenti diplomati nelle tre articolazioni del Liceo scientifico (il 6,0% dei diplomati ottiene la lode) (Tab.10).

In aumento rispetto all'anno scolastico precedente le percentuali di studenti che si diplomano con voti alti anche per quanto riguarda gli indirizzi Tecnici (Tab.11), mentre risulta piuttosto stabile la quota dei più bravi tra i diplomati degli indirizzi

Professionali, che vedono tuttavia diminuire le quote di studenti che si diplomano con la votazione minima (9,6% dei diplomati totali negli indirizzi Professionali) (Tab. 12).

Le prove d'esame

Tra le principali novità degli Esami di stato di secondo grado in questo anno scolastico, rilievo hanno avuto lo svolgimento delle prove, e la modalità di assegnazione del voto finale.

Le prove scritte sono state due, la prima uguale per tutti gli indirizzi di studio, e la seconda caratterizzante l'indirizzo di studio specifico.

Per la prima prova scritta gli studenti hanno prodotto un elaborato scegliendo tra 7 tracce proposte, riferite a tre tipologie di prove in ambito artistico, letterario, filosofico, scientifico, storico, sociale, economico e tecnologico. La traccia più scelta della prima prova della Maturità 2019 è stata quella che parte dal testo tratto da: Steven Sloman - Philip Fernbach, "L'illusione della conoscenza." (Tipologia B - Analisi e produzione di un testo argomentativo) svolta dal 30,6% dei diplomati. Il 18,8% degli studenti ha invece optato, sempre nell'ambito della Tipologia B, per il brano tratto dal libro "Istruzioni per l'uso del futuro. Il patrimonio culturale e la democrazia che verrà" (Tab.18).

Per quanto riguarda l'analisi del voto medio dei diplomati, occorre ricordare che è stata introdotta una novità anche sulla assegnazione dei crediti scolastici: a partire da questo anno scolastico il punteggio massimo conseguibile dei crediti negli ultimi 3 anni di corso passa da 25 a 40 punti, attribuendo pertanto un maggior peso, nell'ambito dell'Esame di stato, al percorso scolastico dello studente (massimo 12 punti di credito nel terzo anno di corso, 13 nel quarto e 15 nel quinto).

Il voto finale, espresso in centesimi, è dato dalla somma di credito (massimo 40 punti) e voti nelle due prove scritte e nel colloquio (massimo 20 punti per prova).

Per il colloquio - la prova orale multidisciplinare finalizzata ad accertare il conseguimento dei profili educativo, culturale e professionale dello studente - in questo anno scolastico è stata introdotta la novità della cosiddetta "busta", contenente indicazioni o suggerimenti per l'inizio e l'indirizzo durante lo svolgimento del colloquio, che lo studente deve scegliere all'inizio della prova.

In media gli studenti italiani si sono diplomati con un voto finale pari a 73,3, voto più alto per i diplomati negli indirizzi liceali, ed in particolar modo per gli studenti che ottengono diploma di Liceo Classico (Tab.19).



Graf.1 - Ammessi e diplomati all'esame di stato.

AA.SS.

2018/2019-2017/2018

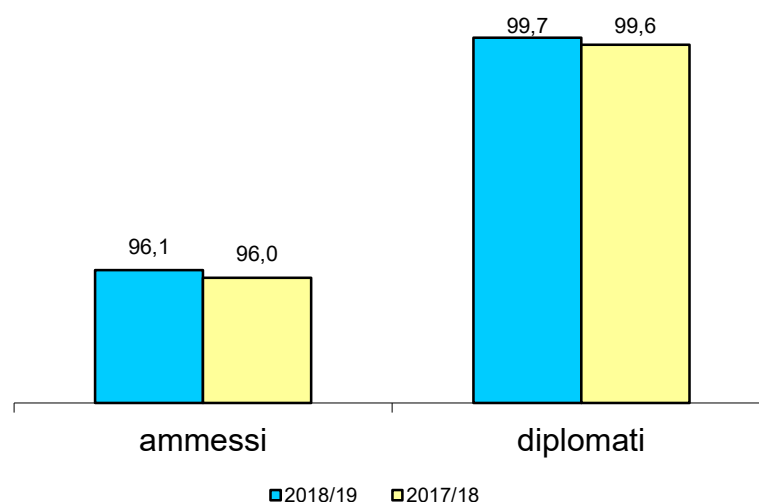

Tab.1- Ammessi agli esami di stato per regione(per 100 scrutinati).

AA.SS. 2018/2019-2017/2018

Regione	A.S. 2018/2019	A.S. 2017/2018
Piemonte	96,0	95,3
Valle d'Aosta	99,9	98,6
Lombardia	95,9	95,5
Trentino A.A.	96,5	94,5
Veneto	97,0	96,8
Friuli V.G.	96,1	96,0
Liguria	94,4	93,6
Emilia Romagna	96,4	95,8
Toscana	95,2	95,4
Umbria	97,2	96,9
Marche	96,4	96,8
Lazio	95,8	95,8
Abruzzo	96,1	96,6
Molise	98,0	97,4
Campania	97,3	97,3
Puglia	95,9	96,1
Basilicata	97,6	97,9
Calabria	96,6	96,6
Sicilia	95,3	95,8
Sardegna	91,0	91,2
Italia	96,1	96,0

*Tab.2 - Diplomati agli esami di stato per regione(per 100 esaminati).
AA.SS. 2018/2019-2017/2018*

<i>Regione</i>	<i>A.S. 2018/2019</i>	<i>A.S. 2017/2018</i>
Piemonte	99,6	99,4
Valle d'Aosta	99,9	100,0
Lombardia	99,6	99,4
Trentino A.A.	99,7	99,9
Veneto	99,6	99,5
Friuli V.G.	99,7	99,7
Liguria	99,4	99,3
Emilia Romagna	99,6	99,7
Toscana	99,5	99,3
Umbria	99,7	99,8
Marche	99,7	99,7
Lazio	99,7	99,4
Abruzzo	99,8	99,7
Molise	99,8	99,5
Campania	99,9	99,9
Puglia	99,9	99,9
Basilicata	99,9	99,9
Calabria	99,9	99,9
Sicilia	99,6	99,5
Sardegna	99,5	99,3
Italia	99,7	99,6

Graf.2 – Diplomati per votazione conseguita (valori percentuali). AA.SS. 2018/2019-2017/2018

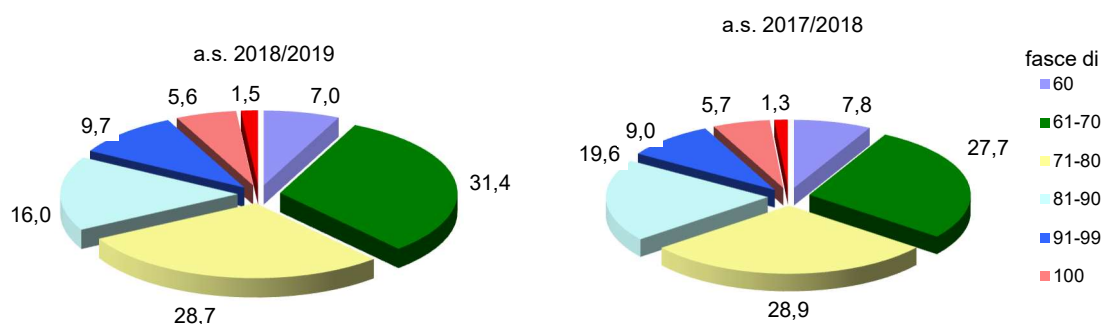

Tab.3- Diplomatici per votazione conseguita e regione (valori percentuali). A.S. 2018/2019

Regione	60	61-70	71-80	81-90	91-99	100	100 e lode	Totale
Piemonte	6,1	32,8	30,5	16,7	9,2	3,9	0,9	100,0
Valle d'Aosta	3,2	36,3	31,8	17,2	8,2	2,8	0,5	100,0
Lombardia	7,2	34,7	30,4	15,1	8,4	3,5	0,7	100,0
Trentino A.A.	3,7	26,9	33,5	20,8	10,1	4,2	0,8	100,0
Veneto	6,3	32,0	30,5	16,3	9,4	4,4	1,0	100,0
Friuli V.G.	6,1	33,3	30,3	16,0	9,1	4,4	0,8	100,0
Liguria	6,9	32,6	29,2	15,9	9,8	4,6	1,1	100,0
Emilia Romagna	6,2	31,6	30,4	16,6	9,4	4,6	1,3	100,0
Toscana	6,3	32,0	29,2	16,5	9,9	5,2	1,0	100,0
Umbria	5,7	29,2	27,3	16,3	12,3	6,9	2,3	100,0
Marche	6,1	29,4	28,2	16,0	11,7	6,4	2,2	100,0
Lazio	8,1	32,7	28,1	15,2	9,1	5,3	1,5	100,0
Abruzzo	7,0	31,8	27,7	15,6	10,1	6,0	1,9	100,0
Molise	7,9	33,5	26,1	15,5	9,8	5,5	1,7	100,0
Campania	8,6	30,5	26,7	15,4	9,8	7,0	1,9	100,0
Puglia	5,8	27,7	27,4	17,2	11,2	7,3	3,4	100,0
Basilicata	6,6	31,8	29,1	15,4	9,4	6,2	1,5	100,0
Calabria	6,1	27,2	26,9	16,1	12,1	8,9	2,7	100,0
Sicilia	7,4	29,6	27,3	16,5	10,2	7,1	1,9	100,0
Sardegna	7,3	32,8	28,4	15,4	9,2	5,7	1,2	100,0
Italia	7,0	31,4	28,7	16,0	9,7	5,6	1,5	100,0

A.S. 2017/2018

Regione	60	61-70	71-80	81-90	91-99	100	100 e lode	Totale
Piemonte	7,0	28,9	30,7	20,0	8,1	4,4	0,9	100,0
Valle d'Aosta	5,8	32,5	30,3	21,9	7,1	2,2	0,1	100,0
Lombardia	8,3	30,9	30,4	18,6	7,5	3,7	0,6	100,0
Trentino A.A.(*).	3,0	24,5	35,4	23,9	8,5	3,9	0,7	100,0
Veneto	6,8	27,8	30,0	20,8	8,7	5,1	0,9	100,0
Friuli V.G.	6,9	29,1	31,0	19,9	7,8	4,3	0,9	100,0
Liguria	7,4	28,3	30,1	19,0	8,5	5,4	1,2	100,0
Emilia Romagna	6,6	27,0	29,7	21,0	9,0	5,3	1,3	100,0
Toscana	6,9	27,5	29,2	20,3	9,5	5,6	0,9	100,0
Umbria	6,9	26,0	28,1	19,5	10,1	7,2	2,3	100,0
Marche	5,7	24,8	29,4	20,7	10,6	6,6	2,1	100,0
Lazio	9,7	29,1	27,9	18,5	8,3	5,3	1,3	100,0
Abruzzo	8,0	26,9	28,3	19,2	9,8	6,1	1,8	100,0
Molise	8,4	29,4	28,0	17,9	9,8	5,7	0,8	100,0
Campania	9,0	26,6	27,8	18,6	9,8	6,9	1,5	100,0
Puglia	6,7	25,5	26,6	20,4	10,0	7,8	3,0	100,0
Basilicata	7,7	29,8	27,3	19,5	9,6	5,3	0,8	100,0
Calabria	6,4	25,3	26,8	19,4	11,1	8,9	2,2	100,0
Sicilia	9,0	26,4	27,3	19,6	9,4	6,8	1,5	100,0
Sardegna	8,1	28,5	29,8	18,6	8,4	5,6	0,9	100,0
Italia	7,8	27,7	28,9	19,6	9,0	5,7	1,3	100,0

*Tab.4- Diplomatici con lode per regione (per 100 diplomati). AA.SS.
2018/2019-2017/2018*

Regione	A.S. 2018/2019	A.S. 2017/2018
Piemonte	0,9	0,9
Valle d'Aosta	0,5	0,1
Lombardia	0,7	0,6
Trentino A.A.	0,8	0,7
Veneto	1,0	0,9
Friuli V.G.	0,8	0,9
Liguria	1,1	1,2
Emilia Romagna	1,3	1,3
Toscana	1,0	0,9
Umbria	2,3	2,3
Marche	2,2	2,1
Lazio	1,5	1,3
Abruzzo	1,9	1,8
Molise	1,7	0,8
Campania	1,9	1,5
Puglia	3,4	3,0
Basilicata	1,5	0,8
Calabria	2,7	2,2
Sicilia	1,9	1,5
Sardegna	1,2	0,9
Italia	1,5	1,3

Tab.5- Diplomatici con cittadinanza italiana e non, per votazione conseguita (valori percentuali).

A.S. 2018/2019

Tipo candidato	60	61-70	71-80	81-90	91-99	100	100 e lode	Totale
Cittadinanza italiana	6,7	31,0	28,8	16,3	9,9	5,7	1,6	100,0
Cittadinanza non italiana nato all'estero	11,3	40,1	28,3	11,7	5,9	2,3	0,4	100,0
Cittadinanza non italiana nato in Italia	9,9	38,8	29,3	12,4	6,1	2,9	0,6	100,0

A.S. 2017/2018

Tipo candidato	60	61-70	71-80	81-90	91-99	100	100 e lode	Totale
Cittadinanza italiana	7,6	27,3	28,9	19,8	9,2	5,9	1,4	100,0
Cittadinanza non italiana nato all'estero	12,5	36,3	28,1	14,7	5,3	2,6	0,4	100,0
Cittadinanza non italiana nato in Italia	10,0	33,9	30,5	16,1	5,9	2,9	0,7	100,0

Tab.6- Ammessi all'esame di stato per genere e indirizzo di studio (per 100 scrutinati). A.S. 2018/2019

Indirizzo di Studio	Ammessi		
	maschi	femmine	totale
Liceo classico	98,7	99,3	99,1
Liceo linguistico	97,1	98,8	98,4
Liceo scientifico	98,4	99,3	98,8
Liceo scientifico - opzione scienze applicate	97,9	98,7	98,1
Liceo Scientifico - sezione sportiva	97,1	98,7	97,6
Liceo delle scienze umane	95,9	98,5	98,2
Liceo delle scienze umane - opzione economico-sociale	95,6	97,5	97,0
Liceo Musicale e Coreutico - sez. Musicale	98,3	98,6	98,4
Liceo Musicale e Coreutico - sez. Coreutica	93,9	96,8	96,6
Liceo artistico	94,4	97,1	96,3
Totale Licei	97,7	98,7	98,3
Tecnico - settore economico	92,7	95,8	94,3
Tecnico - settore tecnologico	95,0	96,2	95,2
Totale Tecnici	94,2	95,9	94,8
Professionale - settore industria e artigianato	90,3	94,1	91,1
Professionale - settore servizi	91,7	94,0	92,9
Totale Professionali	91,2	94,0	92,5
Totale Il grado	94,9	97,3	96,1

Tab.7- Diplomati all'esame di stato per genere e indirizzo di studio (per 100 esaminati). A.S. 2018/2019

Indirizzo di Studio	Diplomati		
	maschi	femmine	totale
Liceo classico	99,8	99,9	99,9
Liceo linguistico	99,8	99,9	99,9
Liceo scientifico	99,8	99,9	99,8
Liceo scientifico - opzione scienze applicate	99,8	99,7	99,7
Liceo Scientifico - sezione sportiva	98,7	99,5	98,9
Liceo delle scienze umane	99,7	99,8	99,8
Liceo delle scienze umane - opzione economico-sociale	99,6	99,6	99,6
Liceo Musicale e Coreutico - sez. Musicale	100,0	99,8	99,9
Liceo Musicale e Coreutico - sez. Coreutica	100,0	100,0	100,0
Liceo artistico	99,7	99,8	99,8
Totale Licei	99,7	99,8	99,8
Tecnico - settore economico	99,4	99,7	99,5
Tecnico - settore tecnologico	99,6	99,8	99,6
Totale Tecnici	99,5	99,7	99,6
Professionale - settore industria e artigianato	99,4	99,6	99,4
Professionale - settore servizi	99,6	99,6	99,6
Totale Professionali	99,5	99,6	99,6
Totale Il grado	99,6	99,8	99,7

Graf. 3 - Diplomati per genere e percorso di studio (valori percentuali) - A.S. 2018/2019

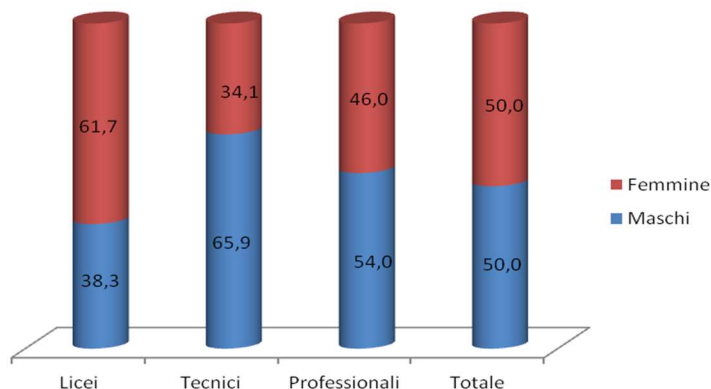

Tab. 8 - Diplomati per genere e indirizzo di studio (valori percentuali) - A.S. 2018/2019

Indirizzo di Studio	Diplomati	
	maschi	femmine
Liceo classico	31,4	68,6
Liceo linguistico	18,1	81,9
Liceo scientifico	52,1	47,9
Liceo scientifico - opzione scienze applicate	68,1	31,9
Liceo Scientifico - sezione sportiva	70,7	29,3
Liceo delle scienze umane	12,5	87,5
Liceo delle scienze umane - opzione economico-sociale	26,6	73,4
Liceo Musicale e Coreutico - sez. Musica	48,7	51,3
Liceo Musicale e Coreutico - sez. Coreut	7,2	92,8
Liceo artistico	29,2	70,8
Totale Licei	38,3	61,7
Tecnico - settore economico	45,6	54,4
Tecnico - settore tecnologico	82,7	17,3
Totale Tecnici	65,9	34,1
Professionale - settore industria e artigianato	77,5	22,5
Professionale - settore servizi	47,7	52,3
Totale Professionali	54,0	46,0
Totale II grado	50,0	50,0

Tab. 9 – Diplomati per genere e indirizzo di studio (valori percentuali) - A.S. 2017/2018

Indirizzo di Studio	Diplomati	
	maschi	femmine
Liceo classico	30,6	69,4
Liceo linguistico	17,6	82,4
Liceo scientifico	52,5	47,5
Liceo scientifico - opzione scienze applicate	68,1	31,9
Liceo delle scienze umane	12,1	87,9
Liceo delle scienze umane - opzione economico-sociale	25,8	74,2
Liceo musicale e coreutico	45,4	54,6
Liceo artistico	29,6	70,4
Totale Licei	38,2	61,8
Tecnico - settore economico	44,5	55,5
Tecnico - settore tecnologico	83,0	17,0
Totale Tecnici	65,3	34,7
Professionale - settore industria e artigianato	77,7	22,3
Professionale - settore servizi	46,8	53,2
Totale Professionali	53,6	46,4
Totale II grado	49,6	50,4

Tab. 10 – Diplomatici per votazione e indirizzo di studio (valori percentuali) A.S. 2018/2019

Indirizzo di Studio	60	61 - 70	71 - 80	81 - 90	91 - 99	100	100 e Lode	Totale
Liceo classico	1,9	16,1	26,1	21,7	16,2	12,6	5,4	100,0
Liceo linguistico	3,4	22,6	31,0	20,4	13,2	7,6	1,9	100,0
Liceo scientifico	4,3	24,0	27,8	18,3	13,1	8,8	3,6	100,0
Liceo scientifico - opzione scienze applicate	6,3	31,8	28,7	15,3	10,2	5,9	1,9	100,0
Liceo Scientifico - sezione sportiva	10,3	38,3	29,1	12,4	6,5	3,0	0,5	100,0
Liceo delle scienze umane	4,7	28,5	30,9	18,1	10,8	5,9	1,0	100,0
Liceo delle scienze umane - opzione economico-sociale	7,3	33,9	29,6	15,2	8,5	4,8	0,7	100,0
Liceo Musicale e Coreutico - sez. Musica	3,2	26,2	28,9	20,9	12,5	6,4	1,7	100,0
Liceo Musicale e Coreutico - sez. Coreut	3,3	17,9	30,3	24,9	14,5	8,4	0,7	100,0
Liceo artistico	4,4	26,8	33,1	19,4	10,6	5,0	0,7	100,0
Totale Licei	4,4	25,2	29,2	18,6	12,3	7,7	2,5	100,0
Tecnico - settore economico	9,4	35,6	28,4	14,0	7,8	4,1	0,8	100,0
Tecnico - settore tecnologico	9,5	37,9	27,5	13,2	7,3	3,9	0,7	100,0
Totale Tecnici	9,5	36,8	27,9	13,5	7,6	4,0	0,7	100,0
Professionale - settore industria e artigianato	10,9	41,8	29,0	11,9	4,8	1,5	0,1	100,0
Professionale - settore servizi	9,3	38,3	29,0	13,8	6,7	2,6	0,2	100,0
Totale Professionali	9,6	39,1	29,0	13,4	6,3	2,4	0,2	100,0
Totale II grado	7,0	31,4	28,7	16,0	9,7	5,6	1,5	100,0

Tab. 11 – Diplomati per votazione e indirizzo di studio, percorso Tecnici (valori percentuali) - A.S. 2018/2019

<i>Indirizzo di Studio</i>	60	61 - 70	71 - 80	81 - 90	91 - 99	100	100 e lode	Totale
Amministrazione, finanza e marketing	10,3	36,2	27,6	13,5	7,6	4,1	0,8	100,0
Turismo	6,8	33,7	31,0	15,4	8,5	4,0	0,6	100,0
Tecnico - settore economico	9,4	35,6	28,4	14,0	7,8	4,1	0,8	100,0
Meccanica, mecatronica ed energia	10,8	40,7	27,7	12,0	5,8	2,7	0,4	100,0
Trasporti e logistica	8,3	34,4	29,1	14,3	8,5	4,7	0,8	100,0
Elettronica ed elettrotecnica	12,1	41,6	25,2	11,1	6,3	3,1	0,5	100,0
Informatica e telecomunicazioni	8,7	37,6	26,9	13,6	7,8	4,4	1,0	100,0
Grafica e comunicazioni	7,1	31,8	32,2	17,2	8,1	3,3	0,2	100,0
Chimica, materiali e biotecnologie	6,6	32,2	28,1	15,5	9,8	6,1	1,6	100,0
Sistema moda	12,3	41,4	26,4	11,4	5,4	2,7	0,3	100,0
Agraria, agroalimentare e agroindustria	7,7	36,8	29,1	13,9	8,0	3,9	0,6	100,0
Costruzioni, ambiente e territorio	7,7	37,3	29,7	13,8	7,3	3,8	0,5	100,0
Tecnico - settore tecnologico	9,5	37,9	27,5	13,2	7,3	3,9	0,7	100,0
Totale Tecnici	9,5	36,8	27,9	13,5	7,6	4,0	0,7	100,0

Tab. 12 – Diplomati per votazione e indirizzo di studio, percorso Professionali (valori percentuali) - A.S. 2018/2019

<i>Indirizzo di Studio</i>	60	61 - 70	71 - 80	81 - 90	91 - 99	100	100 e lode	Totale
Produzioni industriali e artigianali	7,5	33,5	32,7	15,6	7,5	3,0	0,2	100,0
Manutenzione e assistenza tecnica	12,3	45,3	27,5	10,4	3,7	0,8	0,1	100,0
Professionale - settore industria e artigianato	10,9	41,8	29,0	11,9	4,8	1,5	0,1	100,0
Servizi per l'agricoltura e lo sviluppo rurale	12,1	42,4	27,0	11,0	5,7	1,6	0,3	100,0
Servizi socio-sanitari	9,6	37,2	29,2	14,3	7,0	2,5	0,2	100,0
Servizi per l'enogastronomia e l'ospitalità alberghiera	8,3	38,0	29,5	14,2	7,0	2,9	0,2	100,0
Servizi commerciali	11,6	40,0	28,0	12,7	5,7	1,8	0,2	100,0
Professionale - settore servizi	9,3	38,3	29,0	13,8	6,7	2,6	0,2	100,0
Totale Professionali	9,6	39,1	29,0	13,4	6,3	2,4	0,2	100,0

*Graf. 4 - Diplomati con lode per percorso di studio (valori percentuali)
AA.SS. 2018/2019 - 2017/2018*

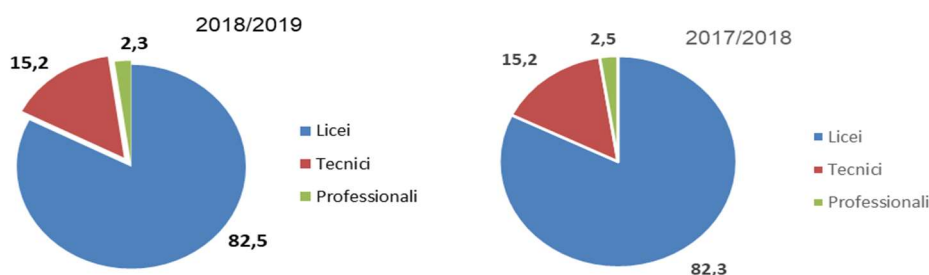

*Tab. 13 - Diplomati con lode per indirizzo di studio (valori percentuali)
AA.SS. 2018/2019 - 2017/2018*

Indirizzo di Studio	lodi	
	A.S. 2018/2019	A.S. 2017/2018
Liceo classico	20,9	20,3
Liceo linguistico	10,7	11,2
Liceo scientifico	36,0	37,7
Liceo scientifico - opzione scienze applicate	7,5	7,2
Liceo Scientifico - sezione sportiva	0,3	
Liceo delle scienze umane	3,4	3,0
Liceo delle scienze umane - opzione economico-sociale	1,2	1,2
Liceo Musicale e Coreutico - sez. Musicale	0,6	0,5
Liceo Musicale e Coreutico - sez. Coreutica	0,0	
Liceo artistico	1,9	1,2
Totale Licei	82,5	82,3
Tecnico - settore economico	7,1	7,7
Tecnico - settore tecnologico	8,1	7,5
Totale Tecnici	15,2	15,2
Professionale - settore industria e artigianato	0,3	0,2
Professionale - settore servizi	2,0	2,3
Totale Professionali	2,3	2,5
Totale II grado	100,0	100,0

Graf. 5 - Diplomati con 100 e 100 e lode per percorso di studio e genere (per 100 diplomati) - A.S. 2018/2019

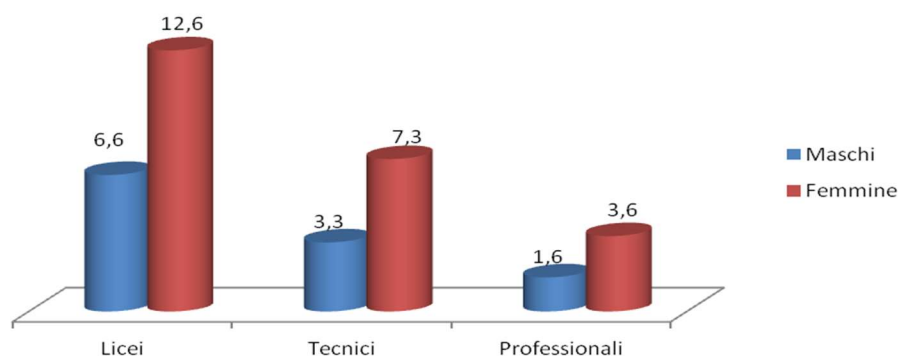

Tab. 14 – Diplomati con 100 e 100 e lode per indirizzo di studio e genere (per 100 diplomati) - A.S. 2018/2019

Indirizzo di Studio	100 e 100 e lode	
	maschi	femmine
Liceo classico	11,5	20,9
Liceo linguistico	5,2	10,4
Liceo scientifico	7,7	17,5
Liceo scientifico - opzione scienze applicate	5,3	12,8
Liceo Scientifico - sezione sportiva	2,5	5,9
Liceo delle scienze umane	4,1	7,3
Liceo delle scienze umane - opzione economico-sociale	2,9	6,5
Liceo Musicale e Coreutico - sez. Musicale	4,1	12,0
Liceo Musicale e Coreutico - sez. Coreutica	6,5	9,3
Liceo artistico	3,7	6,5
Totale Licei	6,6	12,6
Tecnico - settore economico	3,0	6,4
Tecnico - settore tecnologico	3,5	9,8
Totale Tecnici	3,3	7,3
Professionale - settore industria e artigianato	0,9	3,9
Professionale - settore servizi	2,0	3,6
Totale Professionali	1,6	3,6
Totale II grado	4,2	9,9

Graf. 6 - Diplomati con voto 100 (valori percentuali) con e senza bonus - A.S. 2018/2019

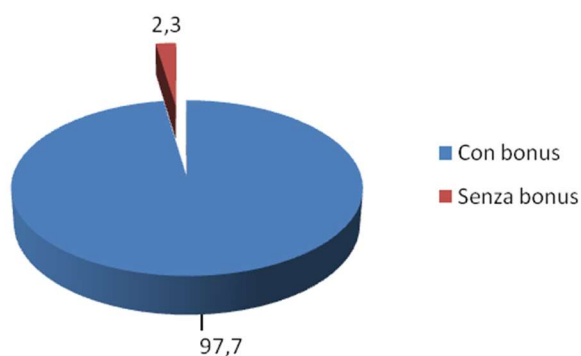

Tab. 15 – Diplomati con voto 100 per indirizzo di studio con e senza bonus (valori percentuali) - A.S.2018/2019

Indirizzo di Studio	Senza bonus	bonus				
		1	2	3	4	5
Liceo classico	3,0	13,7	19,0	20,4	22,6	21,3
Liceo linguistico	2,0	10,6	17,1	21,1	22,4	26,7
Liceo scientifico	3,1	11,4	18,7	20,0	21,9	24,9
Liceo scientifico - opzione scienze applicate	2,6	8,5	17,5	17,6	23,2	30,7
Liceo Scientifico - sezione sportiva	0,0	3,5	9,7	18,6	29,2	38,9
Liceo delle scienze umane	3,3	9,9	14,7	20,2	24,2	27,8
Liceo delle scienze umane - opzione economico-sociale	0,9	10,0	16,3	22,9	23,9	25,9
Liceo Musicale e Coreutico - sez. Musicale	3,6	15,0	18,0	22,2	21,6	19,8
Liceo Musicale e Coreutico - sez. Coreutica	2,8	8,3	16,7	19,4	22,2	30,6
Liceo artistico	1,2	7,0	15,3	21,1	21,6	33,9
Totale Licei	2,7	11,0	17,8	20,2	22,5	25,8
Tecnico - settore economico	2,1	8,3	14,0	19,6	23,2	32,8
Tecnico - settore tecnologico	1,4	7,6	13,7	19,3	23,0	35,0
Totale Tecnici	1,6	7,9	13,9	19,5	23,1	34,0
Professionale - settore industria e artigianato	0,0	4,4	6,2	18,2	26,3	44,9
Professionale - settore servizi	1,3	5,2	13,4	20,7	24,0	35,4
Totale Professionali	1,1	5,1	12,4	20,4	24,3	36,7
Totale II grado	2,3	9,9	16,4	20,1	22,8	28,5

Graf. 7 - Diplomati in possesso dei requisiti per la lode, per 100 diplomati, per percorso di studio (per 100 diplomati) - A.S. 2018/2019

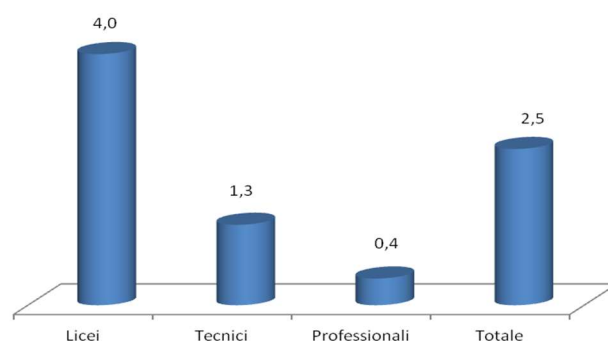

Tab. 16 - Diplomati in possesso dei requisiti per la lode, per 100 diplomati, per indirizzo di studio (per 100 diplomati) AA.SS. 2018/2019 - 2017/2018

Indirizzo di Studio	Lodabili	
	A.S. 2018/2019	A.S. 2017/2018
Liceo classico	7,3	6,8
Liceo linguistico	3,1	2,8
Liceo scientifico	5,6	5,2
Liceo scientifico - opzione scienze applicate	3,2	2,8
Liceo Scientifico - sezione sportiva	1,1	-
Liceo delle scienze umane	1,8	1,4
Liceo delle scienze umane - opzione economico-sociale	1,2	1,0
Liceo Musicale e Coreutico - sez. Musicale	3,3	2,5
Liceo Musicale e Coreutico - sez. Coreutica	0,9	-
Liceo artistico	1,2	0,8
Totale Licei	4,0	3,7
Tecnico - settore economico	1,3	1,2
Tecnico - settore tecnologico	1,2	1,0
Totale Tecnici	1,3	1,1
Professionale - settore industria e artigianato	0,2	0,1
Professionale - settore servizi	0,5	0,4
Totale Professionali	0,4	0,3
Totale II grado	2,5	2,3

Graf. 8 - Diplomati con il massimo punteggio nelle prove d'esame e in possesso dei requisiti per la lode, per voto finale, per percorso di studio (valori percentuali) - A.S.2018/2019

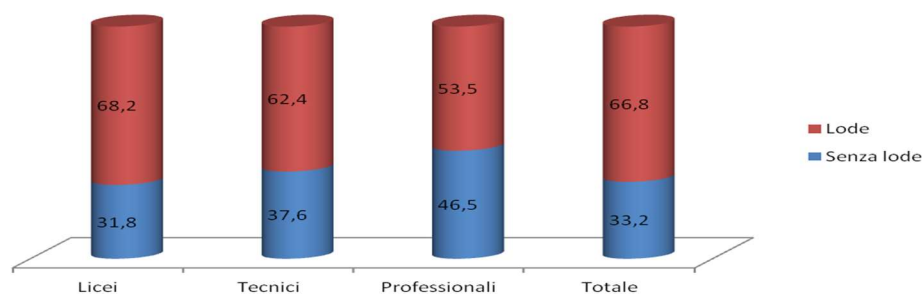

Tab. 17 - Diplomati con il massimo punteggio nelle prove d'esame e in possesso dei requisiti per la lode, per voto finale, per indirizzo di studio (valori percentuali) A.S. 2018/2019

Indirizzo di Studio	Diplomati	
	con lode	senza lode
Liceo classico	76,1	23,9
Liceo linguistico	64,8	35,2
Liceo scientifico	67,6	32,4
Liceo scientifico - opzione scienze applicate	62,4	37,6
Liceo Scientifico - sezione sportiva	55,9	44,1
Liceo delle scienze umane	62,9	37,1
Liceo delle scienze umane - opzione economico-sociale	63,8	36,2
Liceo Musicale e Coreutico - sez. Musicale	58,4	41,6
Liceo Musicale e Coreutico - sez. Coreutica	75,0	25,0
Liceo artistico	65,3	34,7
Totale Licei	68,2	31,8
Tecnico - settore economico	62,3	37,7
Tecnico - settore tecnologico	62,5	37,5
Totale Tecnici	62,4	37,6
Professionale - settore industria e artigianato	54,1	45,9
Professionale - settore servizi	53,4	46,6
Totale Professionali	53,5	46,5
Totale Il grado	66,8	33,2

Tab. 18 – Scelta della tipologia della prima prova per percorso (valori percentuali) A.S. 2018/2019

Tipologia prima prova	Percorso			Totale
	Licei	Tecnici	Professionali	
A1 - Giuseppe Ungaretti, da L'Allegria, Il Porto Sepolto.	11,6	6,3	6,3	9,0
A2 - Leonardo Sciascia, Il giorno della civetta.	11,3	10,7	12,0	11,2
B1 - Testo tratto da: Tomaso Montanari, Istruzioni per l'uso del futuro. Il p	23,0	14,4	14,3	18,8
B2 - Testo tratto da: Steven Sloman - Philip Fernbach, L'illusione della co	28,2	34,4	30,7	30,6
B3 - L'eredità del Novecento - brano tratto dall'introduzione alla raccolta di saggi "La cultura italiana del Novecento"; in tale introduzione, Corrado Stajano commenta affermazioni di alcuni protagonisti del XX secolo.	8,8	7,4	7,3	8,1
C1 - Testo tratto dal discorso del Prefetto Dottor Luigi Viana, per le celebrazioni del trentennale dell'uccisione del Prefetto Generale Carlo Alberto Dalla Chiesa, della signora Emanuela Setti Carraro e dell'Agente della Polizia di Stato Domenico Russo.	7,5	10,9	11,7	9,3
C2 - Tra sport e storia, da un articolo di Cristiano Gatti, pubblicato da "Il Giornale".	9,6	15,8	17,7	13,0
Totale	100,0	100,0	100,0	100,0

Tab. 19 – Composizione del voto finale per indirizzo di studio (valori medi) A.S. 2018/2019

Indirizzo di Studio	credito	voto medio			
		I prova	II prova	Colloquio	Voto finale
Liceo classico	33,9	15,9	15,7	16,3	83,0
Liceo linguistico	32,8	14,6	15,6	15,0	78,8
Liceo scientifico	33,3	15,0	14,1	15,8	79,0
Liceo scientifico - opzione scienze applicate	32,2	14,2	13,2	15,2	75,3
Liceo Scientifico - sezione sportiva	31,3	13,5	11,9	14,4	71,3
Liceo delle scienze umane	31,9	13,9	15,0	14,6	76,0
Liceo delle scienze umane - opzione economico-soc	31,0	13,4	14,2	14,1	73,1
Liceo Musicale e Coreutico - sez. Musicale	32,6	14,1	16,0	14,6	77,9
Liceo Musicale e Coreutico - sez. Coreutica	32,0	13,7	17,1	14,6	78,1
Liceo artistico	31,0	13,2	16,2	14,2	75,0
Totale Licei	32,6	14,5	14,7	15,3	77,9
Tecnico - settore economico	30,4	12,8	13,4	13,7	70,6
Tecnico - settore tecnologico	30,2	12,7	13,2	14,1	70,7
Totale Tecnici	30,3	12,8	13,3	13,9	70,7
Professionale - settore industria e artigianato	28,4	11,5	13,4	12,9	66,0
Professionale - settore servizi	29,3	12,1	13,8	13,4	68,6
Totale Professionali	29,1	12,0	13,7	13,3	68,1
Totale II grado	31,1	13,4	14,0	14,4	73,3

Tab. 19 – Composizione del voto finale per indirizzo di studio - percorso Tecnici (valori medi) A.S. 2018/2019

Indirizzo di Studio	credito	voto medio			
		I prova	II prova	Colloquio	Voto finale
Amministrazione, finanza e marketing	30,2	12,7	13,2	13,5	70,0
Turismo	30,9	13,1	13,9	14,1	72,6
Tecnico - settore economico	30,4	12,8	13,4	13,7	70,6
Meccanica, mecatronica ed energia	29,9	12,3	12,7	13,6	69,2
Trasporti e logistica	30,3	13,0	14,0	14,6	72,6
Elettronica ed elettrotecnica	29,7	12,5	12,3	13,8	68,8
Informatica e telecomunicazioni	30,4	12,8	13,1	14,4	71,4
Grafica e comunicazioni	30,3	12,5	14,8	14,1	72,3
Chimica, materiali e biotecnologie	31,2	13,6	14,1	14,9	74,3
Sistema moda	29,6	12,3	12,6	13,2	67,6
Agraria, agroalimentare e agroindustria	30,3	12,8	14,0	14,3	71,5
Costruzioni, ambiente e territorio	30,7	12,8	13,8	14,4	72,0
Tecnico - settore tecnologico	30,2	12,7	13,2	14,1	70,7
Totale Tecnici	30,3	12,8	13,3	13,9	70,7

Tab. 19 – Composizione del voto finale per indirizzo di studio - percorso Professionali (valori medi) A.S. 2018/2019

Indirizzo di Studio	credito	voto medio			
		I prova	II prova	Colloquio	Voto finale
Produzioni industriali e artigianali	29,9	12,1	14,5	13,7	70,2
Manutenzione e assistenza tecnica	27,7	11,2	12,9	12,6	64,2
Professionale - settore industria e artigianato	28,4	11,5	13,4	12,9	66,0
Servizi per l'agricoltura e lo sviluppo rurale	28,9	12,0	12,8	13,5	67,1
Servizi socio-sanitari	29,4	12,1	13,9	13,4	68,8
Servizi per l'enogastronomia e l'ospitalità alberghiera	29,5	12,2	14,0	13,6	69,3
Servizi commerciali	28,8	11,8	13,0	12,9	66,4
Professionale - settore servizi	29,3	12,1	13,8	13,4	68,6
Totale Professionali	29,1	12,0	13,7	13,3	68,1

Tab. 20- Credito medio e credito minimo ottenuto dai diplomati per indirizzo di studio A.S. 2018/2019

indirizzo di studio	credito medio	credito minimo
Liceo Classico	34,1	23,0
Liceo Linguistico	33,1	23,0
Liceo Scientifico	33,5	22,0
Liceo Scientifico - Scienze applicate	32,6	23,0
Liceo Scientifico - sezione sportiva	31,8	24,0
Liceo Scienze Umane	32,4	23,0
Liceo Scienze Umane - Economico Sociale	31,7	23,0
Liceo Musicale e Coreutico - sez. Musica	32,9	24,0
Liceo Musicale e Coreutico - sez. Coreut	32,8	25,0
Liceo Artistico	31,8	23,0
Tecnico - Economico	31,6	22,0
Tecnico - Tecnologico	31,2	17,0
Professionale - Industria e Artigianato	30,3	22,0
Professionale - Servizi	30,9	22,0

Appendice 1

Terza prova scritta - Diplomati progetto Esabac e Licei internazionali

Gli studenti maturandi in indirizzi relativi al progetto Esabac, e gli studenti dei licei internazionali ad opzione spagnola, tedesca o cinese, svolgono anche una terza prova scritta, che propone una parte dedicata alla lingua e letteratura e una parte alla storia.

Diplomati progetto Esabac

Il progetto Esabac è un percorso di studi che offre la possibilità per gli studenti liceali italiani e francesi, di conseguire, con lo stesso esame, il diploma italiano e il diploma francese con i quali iscriversi all'università in Francia oppure in Italia.

Il duplice diploma Esabac è stato istituito nell'ambito della cooperazione educativa tra l'Italia e la Francia, grazie all'Accordo tra i due Ministeri sottoscritto il 24 febbraio 2009, con il quale la Francia e l'Italia promuovono nel loro sistema scolastico un percorso bilingue triennale del secondo ciclo di istruzione che permette di conseguire simultaneamente il diploma di Esame di Stato e il Baccalauréat.

È possibile conseguire questo titolo solo negli istituti scolastici autorizzati dal Ministero istruzione; nell'anno scolastico 2018/2019 gli indirizzi Esabac sono stati attivati in 337 scuole, distribuite su tutto il territorio nazionale.

Esistono due tipologie di diploma Esabac: l'Esabac generale, nei licei classici, linguistici, scientifici e delle scienze umane e l'Esabac Tecnologico (Esabac Techno) negli istituti tecnici del settore economico - indirizzi di "amministrazione, finanza e marketing" e "turismo".

Il punteggio da attribuire a ciascuna delle prove aggiuntive previste è espresso in **ventesimi**; il punteggio globale risulta dalla media aritmetica dei voti delle singole prove e il punteggio minimo per il superamento della prova è fissato in **dodici ventesimi**. La valutazione della terza prova scritta va poi ricondotta nell'ambito dei punteggi previsti per la seconda prova scritta, quindi la commissione determina la media aritmetica dei due punteggi, che costituirà il punteggio definitivo da assegnare alla seconda prova scritta, per ogni studente.

Il 92,2% dei maturandi che hanno aderito al progetto Esabac nell'anno scolastico 2017/2018 ha superato con successo l'esame proposto, ottenendo il doppio diploma (Tab.2).

Licei internazionali

I licei internazionali a opzione tedesca, spagnola o cinese sono nati con lo scopo esplicito di creare un nuovo “cittadino europeo”, per mezzo dell’inserimento, con un monte ore notevole, della lingua straniera nel curriculum di un liceo italiano, nei suoi vari indirizzi. La seconda lingua, oltre ad essere approfondita nelle sue valenze linguistico-comunicative, viene usata per veicolare letteratura, storia e geografia.

Tab. 1 – Distribuzione dei candidati progetto Esabac per regione (valori percentuali) A.S. 2018/2019

Regione	A.S.2018/2019
Piemonte	12,4
Lombardia	11,2
Trentino A.A.	0,8
Veneto	3,0
Friuli V.G.	0,9
Liguria	6,1
Emilia Romagna	6,4
Toscana	8,5
Umbria	3,3
Marche	4,5
Lazio	8,3
Abruzzo	1,4
Molise	1,0
Campania	7,2
Puglia	9,0
Basilicata	0,2
Calabria	3,3
Sicilia	10,3
Sardegna	2,3
ITALIA	100,0

Tab. 2 – Distribuzione dei candidati progetto Esabac TECHNO per regione (valori percentuali) A.S. 2018/2019

Regione	A.S.2018/2019
Piemonte	12,2
Lombardia	13,7
Trentino A.A.	-
Veneto	-
Friuli V.G.	3,6
Liguria	14,0
Emilia Romagna	-
Toscana	7,3
Umbria	-
Marche	2,3
Lazio	2,1
Abruzzo	-
Molise	4,0
Campania	8,9
Puglia	10,7
Basilicata	2,6
Calabria	2,8
Sicilia	15,5
Sardegna	-
ITALIA	100,0

Tab. 3 – Diplomati progetto Esabac / Esabac Techno per regione, per 100 candidati (valori percentuali) A.S. 2018/2019

Regione	A.S.2018/2019
Piemonte	94,6
Lombardia	91,4
Trentino A.A.	100,0
Veneto	97,6
Friuli V.G.	89,7
Liguria	83,5
Emilia Romagna	96,5
Toscana	93,9
Umbria	91,8
Marche	96,8
Lazio	93,4
Abruzzo	91,7
Molise	96,3
Campania	96,1
Puglia	95,0
Basilicata	100,0
Calabria	93,6
Sicilia	93,2
Sardegna	85,0
ITALIA	93,3

*Tab. 2a – Diplomati progetto Esabac per regione, per 100 candidati
(valori percentuali) A.S. 2018/2019*

Regione	A.S.2018/2019
Piemonte	94,3
Lombardia	91,1
Trentino A.A.	100,0
Veneto	97,6
Friuli V.G.	89,3
Liguria	87,0
Emilia Romagna	96,5
Toscana	93,8
Umbria	91,8
Marche	97,0
Lazio	93,4
Abruzzo	91,7
Molise	94,6
Campania	95,7
Puglia	95,7
Calabria	93,9
Sicilia	93,1
Sardegna	85,0
ITALIA	93,6

Tab. 2b – Diplomatici progetto Esabac Techno per regione, per 100 candidati (valori percentuali) A.S. 2018/2019

Regione	A.S.2018/2019
Piemonte	97,3
Lombardia	94,0
Trentino A.A.	-
Veneto	-
Friuli V.G.	90,9
Liguria	65,9
Emilia Romagna	-
Toscana	95,5
Umbria	-
Marche	92,9
Lazio	92,3
Abruzzo	-
Molise	100,0
Campania	100,0
Puglia	87,7
Basilicata	100,0
Calabria	88,2
Sicilia	94,7
Sardegna	-
ITALIA	90,6

Tab. 3 – Diplomati progetto Esabac per indirizzo di studio per 100 candidati (valori percentuali) - A.S. 2018/2019

Indirizzo di studio	A.S.2018/2019
AMMINISTRAZIONE FINANZA E MARKETING	100,0
LICEO CLASSICO	94,5
LICEO LINGUISTICO	93,3
LICEO SCIENTIFICO	98,5
SCIENZE UMANE - OPZIONE ECONOMICO SOCIALE	85,4
ESABAC TECHNO - AMMINISTRAZIONE FINANZA E MARKETING	92,9
ESABAC TECHNO - TURISMO	85,9
ITALIA	93,3

Tab. 4 – Diplomati progetto Esabac, per indirizzo di studio e voto finale della terza prova, in ventesimi- A.S. 2018/2019

Indirizzo di studio	Voto finale in ventesimi								
	12	13	14	15	16	17	18	19	20
AMMINISTRAZIONE FINANZA E MARKETING	37,5	12,5	12,5	0,0	12,5	0,0	0,0	25,0	0,0
LICEO CLASSICO	10,9	8,1	9,2	8,9	13,1	9,6	11,8	10,5	17,9
LICEO LINGUISTICO	11,7	11,9	12,0	12,2	11,6	10,9	10,1	8,6	11,0
LICEO SCIENTIFICO	7,8	8,4	9,6	10,0	14,7	13,8	10,4	10,2	15,1
SCIENZE UMANE - OPZIONE ECONOMICO SOCIALE	22,8	11,4	10,1	10,1	20,3	5,1	10,1	3,8	6,3
ESABAC TECHNO - AMMINISTRAZIONE FINANZA E MARKETING	18,7	11,3	11,6	9,6	9,6	7,9	9,6	9,1	12,5
ESABAC TECHNO - TURISMO	24,7	6,8	13,0	6,8	10,3	6,8	6,8	9,6	15,1
ITALIA	12,2	11,3	11,7	11,5	11,9	10,7	10,1	8,8	11,8

Tab. 5 – Risultati della terza prova scritta nei licei internazionali per indirizzo di studio (voti positivi, per 100 studenti che hanno svolto la prova) (valori percentuali) – A.S. 2018/2019

Indirizzo di studio	a.s. 2018/2019
CLASSICO INTERNAZIONALE AD OPZ. TEDESCO	92,8
LICEO CLASSICO INTERNAZIONALE - OPZIONE SPAGNOLA	100,0
LICEO LINGUISTICO INTERNAZIONALE - OPZIONE SPAGNOLA	75,6
LICEO LINGUISTICO INTERNAZIONALE - OPZIONE TEDESCA	71,7
LICEO SCIENTIFICO INTERNAZIONALE - OPZIONE CINESE	98,7
LICEO SCIENTIFICO INTERNAZIONALE - OPZIONE SPAGNOLA	91,8
LICEO SCIENTIFICO INTERNAZIONALE - OPZIONE TEDESCA	95,7
Totale	84,2

Appendice 2

Valutazione della seconda prova scritta dei licei scientifici

Nell'anno scolastico 2018/19 non è stata effettuata l'analisi condotta nei precedenti anni scolastici, sulla valutazione dei risultati ottenuti dai candidati esaminati nella seconda prova scritta dei licei scientifici, e delle relative opzioni di indirizzo (Scienze applicate e sezione sportiva).

Nel complesso, tuttavia, le segreterie scolastiche, al momento della rilevazione degli esiti degli esami di stato, hanno comunicato i risultati specifici della singola prova per il 54,7% dei diplomati coinvolti.

La seconda prova degli indirizzi liceali scientifici riguarda l'accertamento della competenza in matematica e consiste nella soluzione di un problema a scelta del candidato tra due problemi proposti e nella risposta ad alcuni quesiti (5 su10) a risposta aperta.

I problemi dati sono stati strutturati in modo da riferirsi a **situazioni reali (P1)** e a **situazioni matematiche formali ed articolate (P2)** in modo da verificare, in entrambi i casi, la padronanza delle abilità afferenti alla competenza in matematica. Nell'anno scolastico 2018/19 i due problemi hanno riguardato uno studio di funzione e un quesito su un componente circuitale reattivo.

I quesiti hanno spaziato su tutti i contenuti del quinto anno previsti come obiettivi specifici di apprendimento nelle Indicazioni Nazionali (DPR 89/2010).

Complessivamente il 97,2% dei diplomati ha scelto il primo problema (Tab.1); per quanto riguarda i quesiti scelti, gli studenti hanno svolto prevalentemente il quesito numero 1, scelto in media da più della metà dei candidati (Tab.2).

Tab.1– Maturandi di indirizzi scientifici per scelta del problema nella seconda prova scritta e indirizzo di studio (valori percentuali) - A.S. 2018/2019

Indirizzo di studio	1° problema	2° problema
Liceo Scientifico	97,3	2,7
Liceo Scientifico -Scienze applicate	96,5	3,5
Liceo Scientifico -sezione sportiva	97,2	2,8
Totale	97,2	2,8

Tab.2– Maturandi di indirizzi scientifici per scelta dei quesiti nella seconda prova scritta e indirizzo di studio (valori percentuali) - A.S. 2018/2019

Indirizzo di studio	1° quesito	2° quesito	3° quesito	4° quesito	5° quesito	6° quesito	7° quesito	8° quesito
Liceo Scientifico	54,9	27,6	34,0	40,2	26,7	29,6	29,7	22,2
Liceo Scientifico -Scienze applicate	52,0	30,9	30,0	34,0	32,9	32,4	30,6	22,2
Liceo Scientifico - sezione sportiva	42,4	22,8	20,5	30,6	28,2	22,1	25,9	14,5
Totale	53,7	28,4	32,4	38,1	28,5	30,1	29,8	21,9

Valutazione della seconda prova scritta degli istituti tecnici

La seconda prova scritta per gli studenti di indirizzi tecnici è suddivisa in due parti; nella seconda sono presenti quattro quesiti diversi tra cui scegliere quale svolgere, a seconda delle indicazioni contenute nella traccia.

La valutazione dei risultati si basa su

- padronanza delle conoscenze disciplinari
- padronanza delle competenze tecnico professionali
- competenze nello svolgimento della traccia
- capacità di argomentare, collegare e sintetizzare.

Tab.1- Maturandi di indirizzi tecnici per scelta dei quesiti nella seconda prova scritta e settore di studio (valori percentuali) - A.S. 2018/2019

Settore di studio	1° quesito	2° quesito	3° quesito	4° quesito
Tecnico - Economico	60,2	21,9	20,5	6,2
Tecnico -Tecnologico	99,2	22,2	24,3	26,6
Totale	81,6	22,1	22,6	17,4

Appendice 3

Percorsi di secondo livello

Di seguito è riportata un'analisi degli esiti degli Esami di stato degli studenti che hanno frequentato i percorsi di secondo livello (D.P.R. 263/12), confrontati con quelli ottenuti dai maturandi provenienti dai corsi diurni.

Ai percorsi di istruzione di secondo livello possono iscriversi gli adulti, anche con cittadinanza non italiana, in possesso del titolo di studio conclusivo del primo ciclo di istruzione o coloro che hanno compiuto il sedicesimo anno di età e che, già in possesso del titolo di studio conclusivo del primo ciclo di istruzione, dimostrano di non poter frequentare il corso diurno.

I percorsi di II livello prevedono una differente organizzazione didattica rispetto al normale trattamento dei corsi diurni; sono finalizzati al conseguimento del diploma di istruzione tecnica, professionale e artistica.

I percorsi di secondo livello di istruzione tecnica e professionale sono articolati in tre periodi didattici, strutturati in questo modo:

- primo periodo didattico, finalizzato all'acquisizione della certificazione necessaria per l'ammissione al secondo biennio dei percorsi degli istituti tecnici o professionali, in relazione all'indirizzo scelto dallo studente;
- secondo periodo didattico, finalizzato all'acquisizione della certificazione necessaria per l'ammissione all'ultimo anno dei percorsi degli istituti tecnici o professionali, in relazione all'indirizzo scelto dallo studente;
- terzo periodo didattico, finalizzato all'acquisizione del diploma di istruzione tecnica o professionale, in relazione all'indirizzo scelto dallo studente.

Al termine del terzo periodo didattico gli studenti, analogamente a quelli dei percorsi diurni, sulla base dell'esito dello scrutinio finale, vengono ammessi a sostenere l'esame di stato.

Tab. 1 – Ammessi agli esami di Stato per regione e tipo di corso (per 100 scrutinati) A.S. 2018/2019

Regione	Percorsi di II livello	Diurni
Piemonte	80,2	96,9
Valle d'Aosta	-	99,9
Lombardia	78,6	96,6
Trentino A.A.	69,6	97,4
Veneto	83,1	97,5
Friuli V.G.	75,3	97,0
Liguria	71,4	95,8
Emilia Romagna	79,9	97,1
Toscana	72,3	96,1
Umbria	77,2	97,4
Marche	76,7	96,7
Lazio	73,3	96,6
Abruzzo	78,2	96,3
Campania	97,7	97,9
Puglia	78,4	96,8
Basilicata	80,6	97,9
Calabria	88,3	97,4
Sicilia	79,0	95,8
Sardegna	83,2	91,7
ITALIA	78,7	96,8

Tab. 2 – Diplomati agli esami di Stato per regione e tipo di corso (per 100 esaminati) A.S. 2018/2019

Regione	Percorsi di II livello	Diurni
Piemonte	98,6	99,6
Valle d'Aosta	-	99,5
Lombardia	98,1	99,6
Trentino A.A.	98,9	99,7
Veneto	97,9	99,6
Friuli V.G.	99,6	98,1
Liguria	97,5	99,5
Emilia Romagna	97,4	99,6
Toscana	97,6	99,4
Umbria	98,4	99,6
Marche	99,5	99,6
Lazio	98,9	99,6
Abruzzo	100,0	99,5
Molise	100,0	99,7
Campania	98,9	99,1
Puglia	99,1	99,7
Basilicata	98,7	99,8
Calabria	99,4	99,6
Sicilia	97,9	98,5
Sardegna	99,0	99,3
ITALIA	98,5	99,4

Graf. 1 - Diplomati per votazione conseguita e tipo di corso (valori percentuali) A.S. 2018/2019

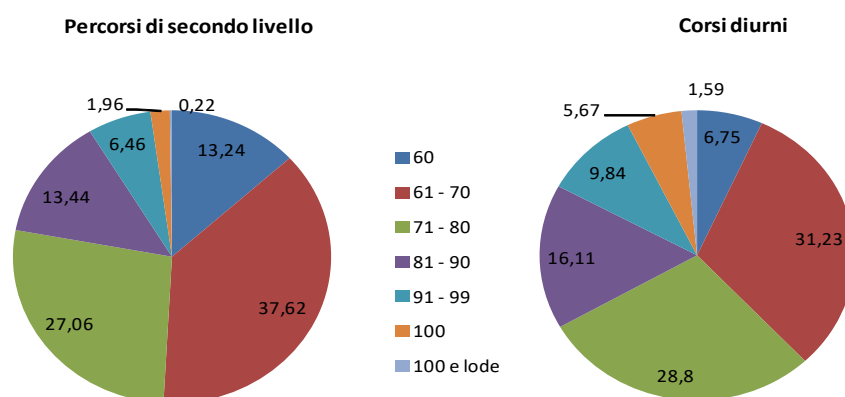

Tab. 3 - Diplomati dei percorsi di II livello per fasce d'età e percorso A.S. 2018/2019

Fasce d'età	Licei	Tecnici	Professionali	Totale
fino a 20 anni	17,2	13,6	12,2	13,2
21 - 30 anni	58,2	57,6	52,2	55,4
31 - 40 anni	6,9	12,4	13,1	12,5
41 - 50 anni	8,8	10,8	13,8	11,9
51 - 60 anni	5,7	4,9	7,9	6,1
oltre 60 anni	3,2	0,7	0,9	0,9
Totale	100,0	100,0	100,0	100,0