

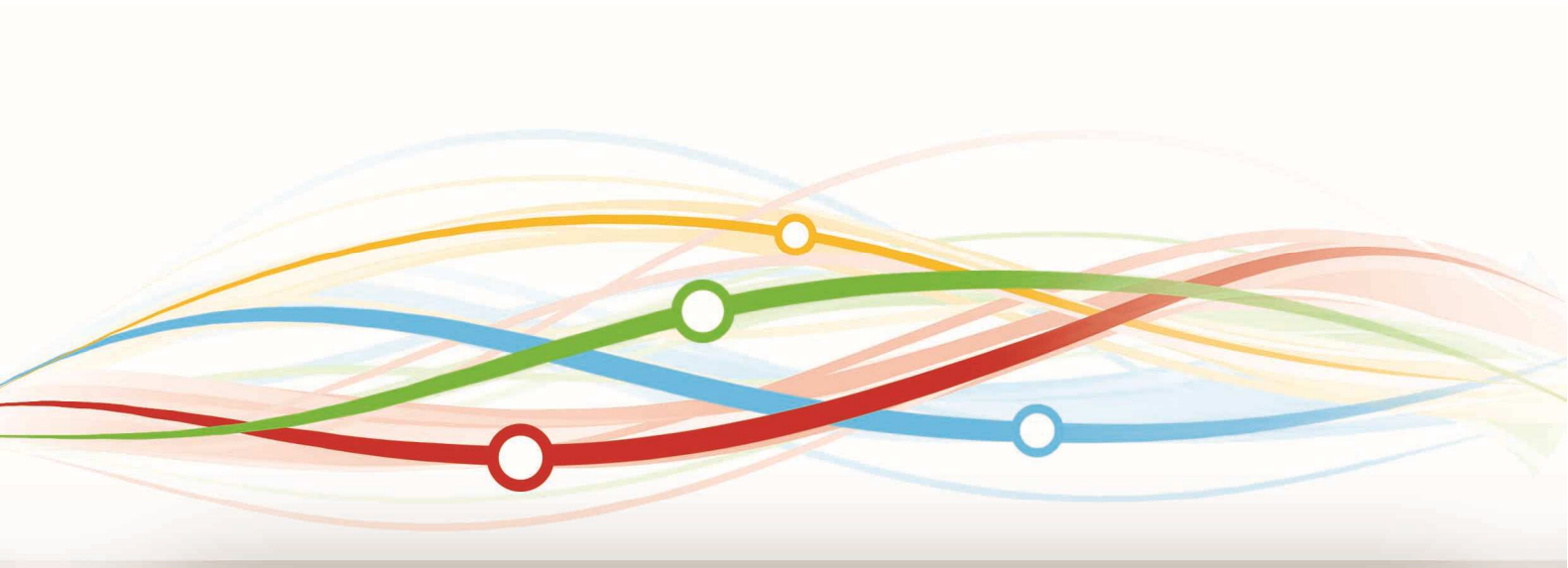

Gestione Patrimonio
Informativo e Statistica

Focus “Esiti degli Esami di stato nella scuola secondaria di II grado”

Anno Scolastico 2019/2020
Aprile 2021



I dati elaborati e qui pubblicati sono patrimonio della collettività: è consentito il loro utilizzo e la loro pubblicazione con la citazione della fonte ("Fonte: elaborazione su dati MI - Ufficio Gestione Patrimonio Informativo e Statistica").

Questa pubblicazione è a cura di: Rita Angelini e Anna Rispoli

Direzione Generale per i sistemi informativi e la statistica

Ufficio Gestione Patrimonio Informativo e Statistica

Introduzione

L'emergenza Covid-19 ha portato alla riformulazione, da parte del Ministero dell'Università e della Ricerca, delle modalità di svolgimento degli esami di stato del secondo grado 2020. L'Ordinanza Ministeriale n. 10 del 16/05/2020 ha indicato la nuova procedura d'esame per tutti i candidati; le prove d'esame di cui all'articolo 17 del Decreto legislativo 62/17 sono sostituite da un colloquio, che ha la finalità di accertare il conseguimento del profilo culturale, educativo e professionale dello studente; sono cambiate anche le modalità per l'attribuzione dei crediti scolastici e l'assegnazione del punteggio finale.

L' O.M. 41/2020, che ha fornito disposizioni in ordine allo svolgimento degli esami di idoneità, integrativi, preliminari e la sessione straordinaria dell'esame di Stato conclusivo del secondo ciclo di istruzione per l'anno scolastico 2019/2020 ha previsto in particolare lo svolgimento degli esami per i candidati esterni.

La novità più importante, dettata dalla situazione emergenziale, ha riguardato la modalità di ammissione all'esame: l'articolo 3 della O.M. n.10 ha previsto, infatti, che per l'anno scolastico 2019/2020, ai fini dell'ammissione dei candidati agli esami di Stato, si prescinda dal possesso dei requisiti di cui agli articoli 13, comma 2, del Dlgs 62/17 e cioè frequenza per almeno tre quarti del monte ore annuale personalizzato fermo restando quanto previsto dall'articolo 14, comma 7, del decreto del Presidente della Repubblica del 22 giugno 2009, n. 122; partecipazione durante l'ultimo anno di corso, alle prove predisposte dall'INVALSI; svolgimento dell'attività di PCTO; votazione non inferiore ai sei decimi in ciascuna disciplina o gruppo di discipline valutate con l'attribuzione di un unico voto secondo l'ordinamento vigente e un voto di comportamento non inferiore a sei decimi.

Ammessi e diplomati

Tutti ammessi agli esami (il 99,3% dei frequentanti il quinto anno di corso di una scuola secondaria di secondo grado); scende la percentuale dei diplomati, seppur di poco, passando dal 99,7% degli esaminati nell'anno scolastico 2018/2019, al 99,5% nel 2019/20 (Graf.1).

Continua ad aumentare la quota di studenti che si diplomano con voti molto alti. In particolare si registra una crescita del numero di studenti che ottengono il voto massimo: conseguono la lode il 2,6% del totale diplomati. I diplomati che ottengono il voto 100 passano dal 5,6% dei diplomati nel 2018/19, al 9,6% nel 2019/2020. Come negli anni scorsi diminuisce, invece, la quota degli studenti che si diplomano con il voto minimo, "60", che passano dal 7% del totale diplomati nell'anno scolastico 2018/2019, al 5,5% in questi ultimi esami (Graf.2 e Tab.2).

Analisi per percorso e indirizzo di studi

La media dei voti più alta si conferma per gli studenti che ottengono un diploma liceale; 22 studenti su 100 diplomati nei Licei ottengono il massimo dei voti e il 6,6 % raggiunge anche la lode. Tra i vari indirizzi liceali, i diplomati nel liceo classico ottengono i voti maggiori, il 7,1% consegue il diploma con il massimo punteggio e con la lode (Tab.8).

In aumento rispetto all'anno scolastico precedente le percentuali di studenti che si diplomano con voti alti anche per quanto riguarda gli indirizzi Tecnici (Tab.10); tra i diplomati degli indirizzi Professionali, il 5,5% degli studenti consegue il punteggio massimo con un voto pari a 100 o 100 e lode (Tab. 11).

Composizione del voto finale

Tra le novità degli Esami di stato di secondo grado in questa situazione di emergenza, rilievo ha avuto la rimodulazione del credito scolastico maturato dallo studente, che riveste una funzione molto importante per la assegnazione del voto finale. Esso è attribuito fino a un massimo di sessanta punti. Analizzando il credito medio per i candidati, il credito medio risulta essere pari a 48,2 punti, e quasi a 50 se si considerano gli studenti degli indirizzi liceali (Tab. 17).

L'Ordinanza Ministeriale n.10 del 16/5/2020 (art. 15, comma 8, lettera b e art. 23, comma 4), prevede che "in sede di riunione preliminare la sottocommissione definisce i criteri per l'eventuale attribuzione del punteggio integrativo, fino a un massimo di 5 punti" in considerazione del processo formativo e dei risultati di apprendimento conseguiti sulla base della programmazione svolta, ai sensi dell'articolo 1, comma 6 del Decreto legge, nonché per i candidati che abbiano conseguito un credito scolastico di almeno cinquanta punti e un risultato nella prova di esame pari almeno a trenta punti; Il 2,4 % dei diplomati che hanno ottenuto voto 100, ha usufruito del punteggio integrativo (Graf.6).

Unica prova prevista il colloquio orale in presenza, con una durata massima di 60 minuti e il cui punteggio massimo attribuibile risulta di quaranta punti su cento.

In media gli studenti italiani si sono diplomati con un voto finale pari a 79,8. Tale voto risulta più alto per i diplomati negli indirizzi liceali (83,4) ed in particolar per gli studenti dell'indirizzo Liceo Classico (Tab.17).

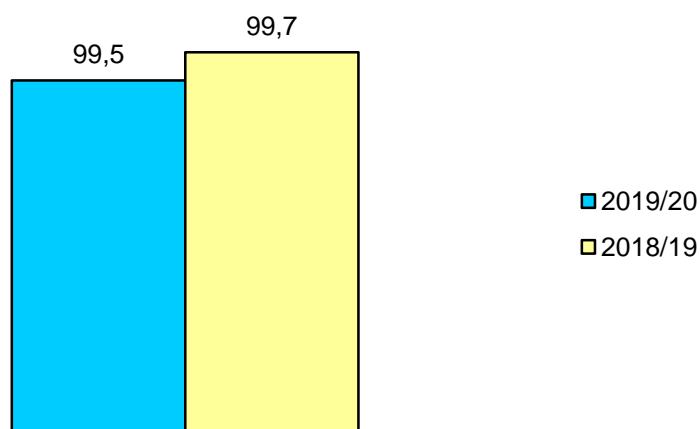
Graf.1 - Diplomati all'esame di stato AA.SS. 2019/2020-2018/2019

Tab.1 - Diplomati agli esami di stato per regione (per 100 esaminati) AA.SS. 2019/2020-2018/2019

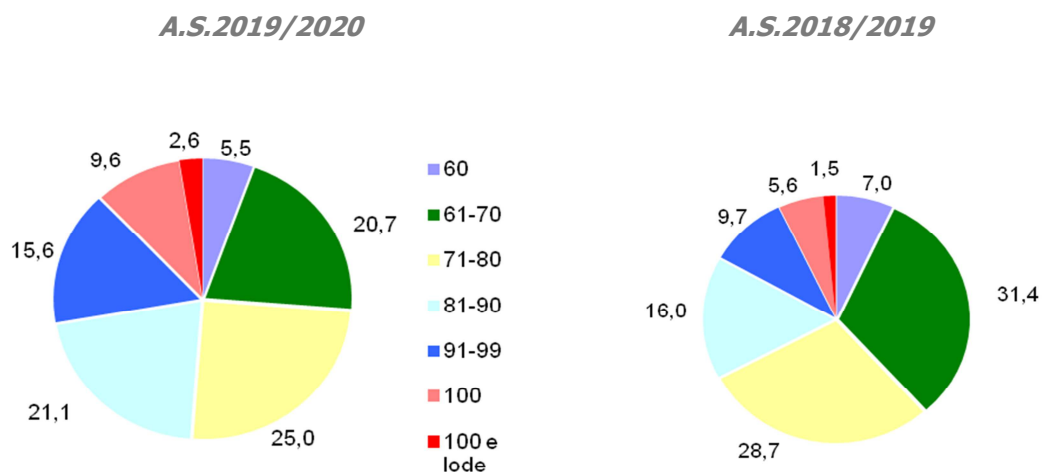
<i>Regione</i>	<i>A. S. 2019/2020</i>	<i>A. S. 2018/2019</i>
Piemonte	99,4	99,6
Valle d'Aosta	100,0	99,9
Lombardia	99,4	99,6
Trentino A.A.	99,5	99,7
Veneto	99,5	99,6
Friuli V.G.	99,5	99,7
Liguria	98,9	99,4
Emilia Romagna	99,4	99,6
Toscana	99,4	99,5
Umbria	99,5	99,7
Marche	99,2	99,7
Lazio	99,6	99,7
Abruzzo	99,5	99,8
Molise	99,6	99,8
Campania	99,9	99,9
Puglia	99,6	99,9
Basilicata	99,4	99,9
Calabria	99,7	99,9
Sicilia	99,5	99,6
Sardegna	98,8	99,5
Italia	99,5	99,7

Graf.2 – Diplomati per votazione conseguita (valori percentuali)
AA.SS. 2019/2020-2018/2019

Tab.2- Diplomati per votazione conseguita e regione (valori percentuali)
A.S. 2019/2020

Regione	60	61-70	71-80	81-90	91-99	100	100 e lode	Totale
Piemonte	5,0	21,2	27,2	21,5	14,7	8,4	2,0	100,0
Valle d'Aosta	5,0	23,7	29,8	21,1	14,5	5,2	0,7	100,0
Lombardia	5,7	23,0	27,0	20,5	14,5	7,9	1,4	100,0
Trentino A.A.	3,3	19,4	29,0	24,2	14,1	7,9	2,1	100,0
Veneto	4,6	21,4	26,2	20,6	15,9	9,3	1,9	100,0
Friuli V.G.	5,3	22,4	25,6	21,7	15,1	8,2	1,8	100,0
Liguria	6,0	20,8	24,3	21,1	16,2	9,6	2,0	100,0
Emilia Romagna	5,2	21,1	26,0	21,4	15,3	8,7	2,3	100,0
Toscana	5,2	20,9	24,7	21,2	17,0	9,0	1,9	100,0
Umbria	5,1	17,7	22,4	21,9	16,2	12,8	4,0	100,0
Marche	4,6	19,8	23,8	21,6	16,0	10,7	3,4	100,0
Lazio	6,1	20,8	24,7	20,8	15,2	9,7	2,8	100,0
Abruzzo	5,9	21,7	24,9	19,3	14,5	10,5	3,1	100,0
Molise	5,9	23,5	22,6	19,3	14,9	10,2	3,7	100,0
Campania	5,9	19,9	24,4	21,8	16,0	9,4	2,4	100,0
Puglia	5,1	19,1	23,2	20,2	16,1	11,2	5,1	100,0
Basilicata	5,6	20,6	23,0	20,5	16,8	10,8	2,7	100,0
Calabria	4,6	17,5	22,6	21,5	17,2	13,0	3,7	100,0
Sicilia	6,1	19,2	22,8	21,3	16,1	11,3	3,2	100,0
Sardegna	7,6	22,6	23,7	19,7	15,6	8,8	2,0	100,0
Italia	5,5	20,7	25,0	21,1	15,6	9,6	2,6	100,0

A.S. 2018/2019

Regione	60	61-70	71-80	81-90	91-99	100	100 e lode	Totale
Piemonte	6,1	32,8	30,5	16,7	9,2	3,9	0,9	100,0
Valle d'Aosta	3,2	36,3	31,8	17,2	8,2	2,8	0,5	100,0
Lombardia	7,2	34,7	30,4	15,1	8,4	3,5	0,7	100,0
Trentino A.A.	3,7	26,9	33,5	20,8	10,1	4,2	0,8	100,0
Veneto	6,3	32,0	30,5	16,3	9,4	4,4	1,0	100,0
Friuli V.G.	6,1	33,3	30,3	16,0	9,1	4,4	0,8	100,0
Liguria	6,9	32,6	29,2	15,9	9,8	4,6	1,1	100,0
Emilia Romagna	6,2	31,6	30,4	16,6	9,4	4,6	1,3	100,0
Toscana	6,3	32,0	29,2	16,5	9,9	5,2	1,0	100,0
Umbria	5,7	29,2	27,3	16,3	12,3	6,9	2,3	100,0
Marche	6,1	29,4	28,2	16,0	11,7	6,4	2,2	100,0
Lazio	8,1	32,7	28,1	15,2	9,1	5,3	1,5	100,0
Abruzzo	7,0	31,8	27,7	15,6	10,1	6,0	1,9	100,0
Molise	7,9	33,5	26,1	15,5	9,8	5,5	1,7	100,0
Campania	8,6	30,5	26,7	15,4	9,8	7,0	1,9	100,0
Puglia	5,8	27,7	27,4	17,2	11,2	7,3	3,4	100,0
Basilicata	6,6	31,8	29,1	15,4	9,4	6,2	1,5	100,0
Calabria	6,1	27,2	26,9	16,1	12,1	8,9	2,7	100,0
Sicilia	7,4	29,6	27,3	16,5	10,2	7,1	1,9	100,0
Sardegna	7,3	32,8	28,4	15,4	9,2	5,7	1,2	100,0
Italia	7,0	31,4	28,7	16,0	9,7	5,6	1,5	100,0

Tab.3- Diplomati con lode per regione (per 100 diplomati)**AA.SS. 2019/2020-2018/2019**

<i>Regione</i>	<i>A.S. 2019/2020</i>	<i>A.S. 2018/2019</i>
Piemonte	2,0	0,9
Valle d'Aosta	0,7	0,5
Lombardia	1,4	0,7
Trentino A.A.	2,1	0,8
Veneto	1,9	1,0
Friuli V.G.	1,8	0,8
Liguria	2,0	1,1
Emilia Romagna	2,3	1,3
Toscana	1,9	1,0
Umbria	4,0	2,3
Marche	3,4	2,2
Lazio	2,8	1,5
Abruzzo	3,1	1,9
Molise	3,7	1,7
Campania	2,4	1,9
Puglia	5,1	3,4
Basilicata	2,7	1,5
Calabria	3,7	2,7
Sicilia	3,2	1,9
Sardegna	2,0	1,2
Italia	2,6	1,5

Tab.4- Diplomati con cittadinanza italiana e non, per votazione conseguita (valori percentuali)
A.S. 2019/2020

Tipo candidato	60	61-70	71-80	81-90	91-99	100	100 e lode	Totale
Cittadinanza italiana	5,3	20,3	24,9	21,2	15,9	9,8	2,6	100,0
Cittadinanza non italiana nato all'estero	10,0	28,3	26,7	18,1	11,1	4,9	0,9	100,0
Cittadinanza non italiana nato in Italia	8,9	25,8	26,4	18,9	12,0	6,5	1,4	100,0

A.S. 2018/2019

Tipo candidato	60	61-70	71-80	81-90	91-99	100	100 e lode	Totale
Cittadinanza italiana	6,7	31,0	28,8	16,3	9,9	5,7	1,6	100,0
Cittadinanza non italiana nato all'estero	11,3	40,1	28,3	11,7	5,9	2,3	0,4	100,0
Cittadinanza non italiana nato in Italia	9,9	38,8	29,3	12,4	6,1	2,9	0,6	100,0

Tab.5- Diplomati all'esame di stato per genere e indirizzo di studio (per 100 esaminati)
A.S. 2019/2020

<i>Indirizzo di Studio</i>	<i>Diplomati</i>		
	maschi	femmine	totale
Liceo classico	99,9	99,9	99,9
Liceo linguistico	99,6	99,9	99,8
Liceo scientifico	99,9	100,0	99,9
Liceo scientifico - opzione scienze applicate	99,8	99,9	99,8
Liceo Scientifico - sezione sportiva	99,7	99,8	99,7
Liceo delle scienze umane	99,4	99,9	99,8
Liceo delle scienze umane - opzione economico-sociale	99,3	99,7	99,6
Liceo Musicale e Coreutico - sez. Musicale	99,8	99,7	99,7
Liceo Musicale e Coreutico - sez. Coreutica	100,0	100,0	100,0
Liceo artistico	99,2	99,7	99,6
Liceo Europeo	100,0	100,0	100,0
Liceo Internazionale	99,8	100,0	99,9
Totale Licei	99,7	99,9	99,8
Tecnico - settore economico	99,0	99,4	99,2
Tecnico - settore tecnologico	99,4	99,6	99,4
Totale Tecnici	99,2	99,5	99,3
Professionale - settore industria e artigianato	98,6	99,3	98,8
Professionale - settore servizi	98,7	99,2	99,0
Totale Professionali	98,7	99,2	98,9
<i>Totale Il grado</i>	99,3	99,7	99,5

**Graf. 3 - Diplomati per genere e percorso di studio (valori percentuali)
A.S. 2019/2020**

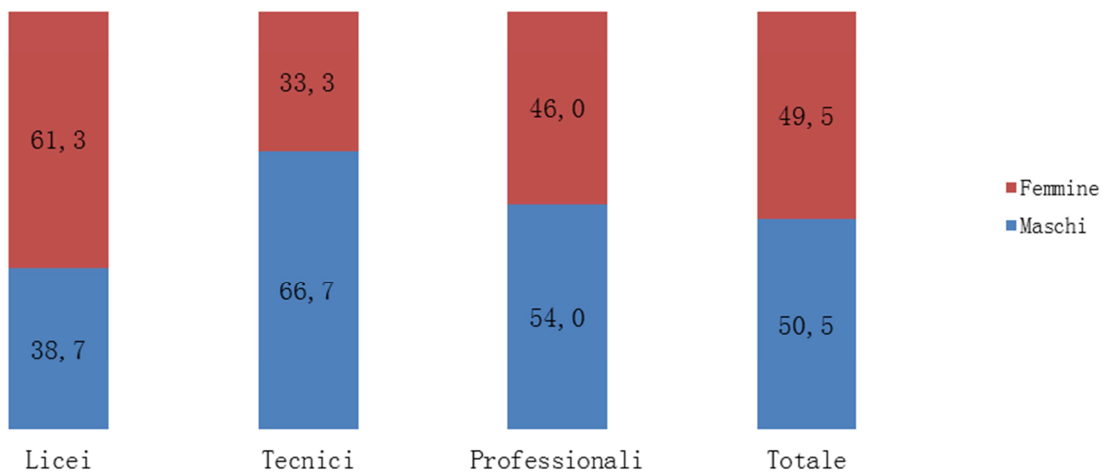

Tab. 6 – Diplomati per genere e indirizzo di studio (valori percentuali) - A.S. 2019/2020

Indirizzo di Studio	Diplomati	
	maschi	femmine
Liceo classico	30,3	69,7
Liceo linguistico	19,4	80,6
Liceo scientifico	51,6	48,4
Liceo scientifico - opzione scienze applicate	68,6	31,4
Liceo Scientifico - sezione sportiva	70,6	29,4
Liceo delle scienze umane	12,7	87,3
Liceo delle scienze umane - opzione economico-sociale	28,1	71,9
Liceo Musicale e Coreutico - sez. Musicale	49,3	50,7
Liceo Musicale e Coreutico - sez. Coreutica	9,5	90,5
Liceo artistico	29,8	70,2
Liceo Europeo	34,4	65,6
Liceo Internazionale	33,5	66,5
Totale Licei	38,7	61,3
Tecnico - settore economico	46,7	53,3
Tecnico - settore tecnologico	82,6	17,4
Totale Tecnici	66,7	33,3
Professionale - settore industria e artigianato	77,7	22,3
Professionale - settore servizi	47,6	52,4
Totale Professionali	54,0	46,0
Totale II grado	50,5	49,5

**Tab. 7 – Diplomati per genere e indirizzo di studio (valori percentuali) -
A.S. 2018/2019**

Indirizzo di Studio	Diplomati	
	maschi	femmine
Liceo classico	31,4	68,6
Liceo linguistico	18,1	81,9
Liceo scientifico	52,1	47,9
Liceo scientifico - opzione scienze applicate	68,1	31,9
Liceo Scientifico - sezione sportiva	70,7	29,3
Liceo delle scienze umane	12,5	87,5
Liceo delle scienze umane - opzione economico-sociale	26,6	73,4
Liceo Musicale e Coreutico - sez. Musica	48,7	51,3
Liceo Musicale e Coreutico - sez. Coreut	7,2	92,8
Liceo artistico	29,2	70,8
Totale Licei	38,3	61,7
Tecnico - settore economico	45,6	54,4
Tecnico - settore tecnologico	82,7	17,3
Totale Tecnici	65,9	34,1
Professionale - settore industria e artigianato	77,5	22,5
Professionale - settore servizi	47,7	52,3
Totale Professionali	54,0	46,0
Totale II grado	50,0	50,0

**Tab. 8 – Diplomati per votazione e indirizzo di studio (valori percentuali)
A.S. 2019/2020**

Indirizzo di Studio	60	61 - 70	71 - 80	81 - 90	91 - 99	100	100 e Lode	Totale
Liceo classico	1,2	8,4	18,4	24,3	22,7	17,8	7,1	100,0
Liceo linguistico	3,0	15,2	24,3	23,4	18,4	12,6	3,1	100,0
Liceo scientifico	2,1	13,0	21,9	22,6	19,1	15,5	5,9	100,0
Liceo scientifico - opzione scienze applicate	3,8	18,7	24,8	21,3	16,5	11,3	3,6	100,0
Liceo Scientifico - sezione sportiva	5,7	22,6	27,3	21,5	14,3	7,4	1,1	100,0
Liceo delle scienze umane	3,3	16,8	26,5	23,6	18,0	9,8	2,0	100,0
Liceo delle scienze umane - opzione economico-sociale	5,2	22,1	27,2	21,1	15,0	8,0	1,4	100,0
Liceo Musicale e Coreutico - sez. Musicale	3,3	15,9	24,6	23,0	18,3	11,8	3,0	100,0
Liceo Musicale e Coreutico - sez. Coreutica	1,8	12,5	21,0	24,6	23,0	14,5	2,8	100,0
Liceo artistico	5,3	20,0	25,7	22,1	16,8	8,7	1,3	100,0
Liceo Europeo	1,5	10,0	21,8	22,6	18,4	19,1	6,5	100,0
Liceo Internazionale	1,2	10,5	23,2	23,5	19,4	15,7	6,6	100,0
Totale Licei	3,0	10,5	23,2	23,5	19,4	15,7	6,6	100,0
Tecnico - settore economico	7,4	24,5	26,3	19,9	13,4	7,2	1,4	100,0
Tecnico - settore tecnologico	7,8	26,6	25,8	18,3	13,0	7,0	1,4	100,0
Totale Tecnici	7,6	25,7	26,0	19,0	13,2	7,1	1,4	100,0
Professionale - settore industria e artigianato	9,9	29,5	26,5	19,9	10,6	3,4	0,3	100,0
Professionale - settore servizi	8,1	25,8	27,0	20,1	12,9	5,4	0,6	100,0
Totale Professionali	8,5	26,6	26,9	20,1	12,4	5,0	0,5	100,0
Totale II grado	5,5	20,7	25,0	21,1	15,6	9,6	2,6	100,0

**Tab. 9 – Diplomati per votazione e opzione, Liceo Artistico (valori percentuali)
A.S. 2019/2020**

Indirizzo di Studio	60	61-70	71-80	81-90	91-99	100	100 e lode	Totale
Architettura e	5,3	18,6	25,1	20,3	17,9	10,8	2,0	100,0
Arti figurative	4,9	18,6	24,3	23,6	17,8	9,3	1,5	100,0
Audiovisivo e multimediale	5,4	22,5	26,5	23,2	14,3	7,3	0,7	100,0
Design	5,6	20,7	26,5	21,3	16,4	8,4	1,1	100,0
Grafica	5,9	21,3	27,1	21,6	16,1	7,0	1,0	100,0
Scenografia	5,0	20,4	26,2	20,8	17,9	8,8	0,9	100,0
Liceo Artistico	5,3	20,0	25,7	22,1	16,8	8,7	1,3	100,0

Tab. 10 – Diplomati per votazione e indirizzo di studio, percorso Tecnici (valori percentuali) A.S. 2019/2020

<i>Indirizzo di Studio</i>	60	61-70	71-80	81-90	91-99	100	100 e lode	Totale
Amministrazione, finanza e marketing	8,0	25,0	26,1	19,6	12,8	7,1	1,5	100,0
Turismo	5,7	23,2	26,6	20,4	15,1	7,7	1,2	100,0
Tecnico - settore economico	7,4	24,5	26,3	19,9	13,4	7,2	1,4	100,0
Meccanica, mecatronica ed energia	8,7	29,7	26,9	17,0	11,9	4,9	0,8	100,0
Trasporti e logistica	6,9	25,4	26,5	17,9	13,6	7,7	2,1	100,0
Elettronica ed elettrotecnica	9,4	29,6	24,2	17,7	11,6	6,2	1,3	100,0
Informatica e telecomunicazioni	7,5	25,4	26,5	18,3	12,9	7,7	1,7	100,0
Grafica e comunicazioni	6,0	24,4	27,2	21,3	14,0	6,4	0,6	100,0
Chimica, materiali e biotecnologie	5,6	22,9	24,6	18,8	15,3	10,4	2,4	100,0
Sistema moda	6,2	24,5	24,3	21,5	14,8	7,5	1,1	100,0
Agraria, agroalimentare e agroindustria	6,8	26,8	25,9	18,4	14,0	6,8	1,3	100,0
Costruzioni, ambiente e territorio	10,1	27,4	24,9	18,7	12,4	5,5	1,0	100,0
Tecnico - settore tecnologico	7,8	26,6	25,8	18,3	13,0	7,0	1,4	100,0
Totale Tecnici	7,6	25,7	26,0	19,0	13,2	7,1	1,4	100,0

Tab. 11 – Diplomati per votazione e indirizzo di studio, percorso Professionali (valori percentuali) A.S. 2019/2020

<i>Indirizzo di Studio</i>	60	61-70	71-80	81-90	91-99	100	100 e lode	Totale
Produzioni industriali e artigianali	7,4	24,4	26,7	21,4	13,5	6,0	0,6	100,0
Manutenzione e assistenza tecnica	10,9	31,6	26,4	19,2	9,4	2,3	0,1	100,0
Professionale - settore industria e artigianato	9,9	29,5	26,5	19,9	10,6	3,4	0,3	100,0
Servizi per l'agricoltura e lo sviluppo rurale	10,2	30,9	27,2	16,6	10,6	4,2	0,3	100,0
Servizi socio-sanitari	7,2	24,8	27,3	20,5	13,8	5,8	0,6	100,0
Servizi per l'enogastronomia e l'ospitalità alberghiera	8,0	25,4	26,7	20,6	13,2	5,5	0,7	100,0
Servizi commerciali	9,4	26,6	27,9	19,4	11,3	4,9	0,4	100,0
Professionale - settore servizi	8,1	25,8	27,0	20,1	12,9	5,4	0,6	100,0
Totale Professionali	8,5	26,6	26,9	20,1	12,4	5,0	0,5	100,0

Graf. 4 - Diplomati con lode per percorso di studio (valori percentuali)

AA.SS. 2019/2020-2018/2019

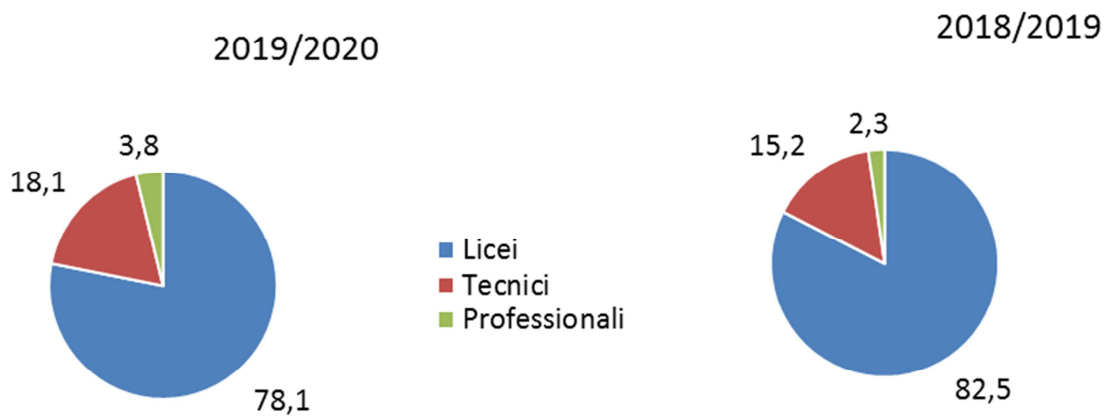

Tab. 12 – Diplomati con lode per indirizzo di studio (valori percentuali)
AA.SS. 2019/2020-2018/2019

<i>Indirizzo di Studio</i>	<i>lodi</i>	
	A.S. 2019/2020	A.S. 2018/2019
Liceo classico	15,5	20,9
Liceo linguistico	10,5	10,7
Liceo scientifico	32,7	36,0
Liceo scientifico - opzione scienze applicate	9,1	7,5
Liceo Scientifico - sezione sportiva	0,5	0,3
Liceo delle scienze umane	4,0	3,4
Liceo delle scienze umane - opzione economico-sociale	1,5	1,2
Liceo Musicale e Coreutico - sez. Musicale	0,7	0,6
Liceo Musicale e Coreutico - sez. Coreutica	0,1	0,0
Liceo artistico	2,1	1,9
Liceo Europeo	0,6	-
Liceo Internazionale	0,8	-
Totale Licei	78,1	82,5
Tecnico - settore economico	8,0	7,1
Tecnico - settore tecnologico	10,1	8,1
Totale Tecnici	18,1	15,2
Professionale - settore industria e artigianato	0,4	0,3
Professionale - settore servizi	3,4	2,0
Totale Professionali	3,8	2,3
Totale II grado	100,0	100,0

**Graf. 5 - Diplomati con 100 e 100 e lode per percorso di studio e genere
(per 100 diplomati) A.S. 2019/2020**

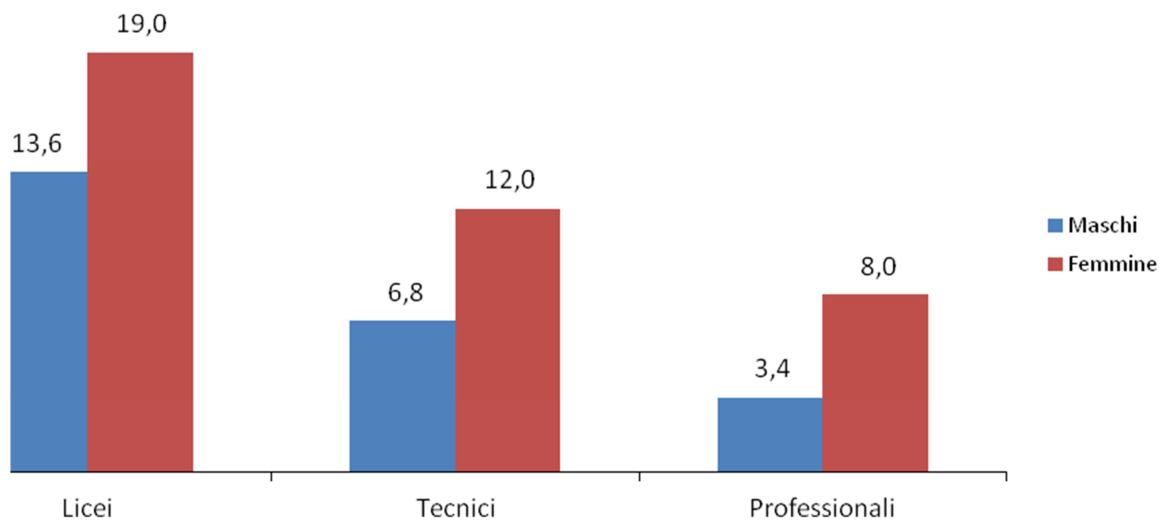

**Tab. 13 – Diplomati con 100 e 100 e lode per indirizzo di studio e genere
(per 100 diplomati) A.S. 2019/2020**

<i>Indirizzo di Studio</i>	<i>100 e 100 e lode</i>	
	<i>maschi</i>	<i>femmine</i>
Liceo classico	20,6	26,8
Liceo linguistico	9,1	17,2
Liceo scientifico	16,9	26,1
Liceo scientifico - opzione scienze applicate	12,9	19,2
Liceo Scientifico - sezione sportiva	6,3	14,2
Liceo delle scienze umane	6,2	12,6
Liceo delle scienze umane - opzione economico-sociale	5,4	10,9
Liceo Musicale e Coreutico - sez. Musicale	11,1	18,4
Liceo Musicale e Coreutico - sez. Coreutica	14,6	17,5
Liceo artistico	6,1	11,7
Liceo Europeo	20,7	28,2
Liceo Internazionale	19,0	24,0
Totale Licei	13,6	19,0
Tecnico - settore economico	5,3	11,6
Tecnico - settore tecnologico	7,5	12,8
Totale Tecnici	6,8	12,0
Professionale - settore industria e artigianato	2,6	7,7
Professionale - settore servizi	3,7	8,1
Totale Professionali	3,4	8,0
Totale II grado	8,7	15,6

Graf. 6 - Diplomati con voto 100 (valori percentuali) con e senza punteggio integrativo A.S. 2019/2020

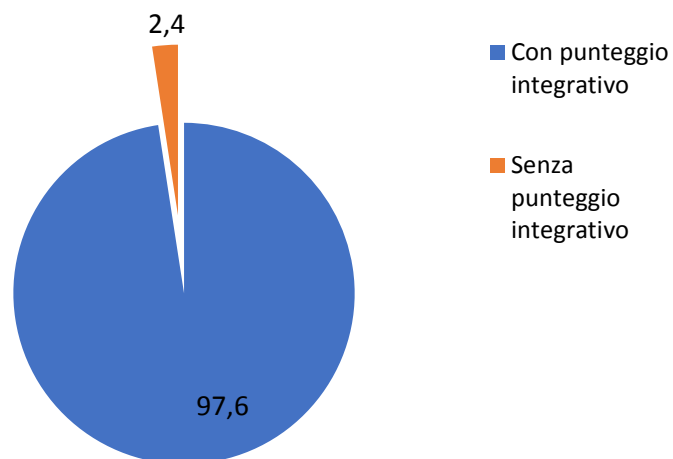

Tab. 14 – Diplomati con voto 100 per indirizzo di studio con e senza punteggio integrativo (valori percentuali) A.S. 2019/2020

Indirizzo di Studio	Senza punteggio integrativo	Punteggio integrativo				
		1	2	3	4	5
Liceo classico	1,9	17,7	6,6	35,8	5,6	32,5
Liceo linguistico	1,2	13,7	6,3	35,0	6,9	37,0
Liceo scientifico	2,3	17,6	6,4	34,6	7,1	31,9
Liceo scientifico - opzione scienze applicate	2,9	14,0	5,9	32,9	6,6	37,7
Liceo Scientifico - sezione sportiva	1,0	12,3	8,3	33,6	7,6	37,3
Liceo delle scienze umane	1,8	13,6	6,0	31,1	8,0	39,5
Liceo delle scienze umane - opzione economico-sociale	2,9	12,0	5,1	31,2	7,4	41,4
Liceo Musicale e Coreutico - sez. Musicale	1,4	12,4	5,7	36,8	6,6	37,1
Liceo Musicale e Coreutico - sez. Coreutica	1,4	15,1	15,1	34,2	8,2	26,0
Liceo artistico	1,6	11,3	5,9	31,6	9,7	39,8
Liceo Europeo	2,1	17,5	6,8	34,2	8,5	30,8
Liceo Internazionale	0,4	17,9	5,8	37,9	6,7	31,3
Totale Licei	2,0	15,6	6,3	34,1	7,0	35,0
Tecnico - settore economico	2,9	12,3	6,0	31,3	9,6	38,0
Tecnico - settore tecnologico	2,7	12,2	6,0	31,5	9,6	38,0
Totale Tecnici	2,8	12,2	6,0	31,4	9,6	38,0
Professionale - settore industria e artigianato	3,1	6,6	5,7	26,5	15,5	42,6
Professionale - settore servizi	4,4	9,0	6,2	28,4	13,8	38,2
Totale Professionali	4,2	8,6	6,1	28,1	14,1	38,8
Totale II grado	2,4	14,1	6,2	32,9	8,3	36,1

Graf. 7 - Diplomati in possesso dei requisiti per la lode, per 100 diplomati, per percorso di studio (per 100 diplomati)

A.S. 2019/2020

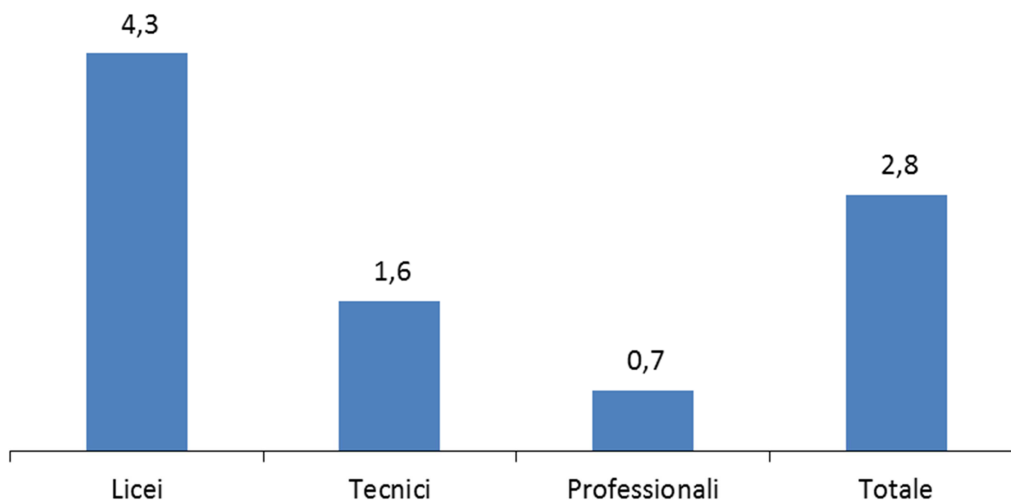

Tab. 15 - Diplomati in possesso dei requisiti per la lode, per 100 diplomati, per indirizzo di studio (per 100 diplomati) AA.SS. 2019/2020-2018/2019

<i>Indirizzo di Studio</i>	<i>Lodabili</i>	
	<i>A.S. 2019/2020</i>	<i>A.S. 2018/2019</i>
Liceo classico	7,5	7,3
Liceo linguistico	3,3	3,1
Liceo scientifico	6,3	5,6
Liceo scientifico - opzione scienze applicate	3,9	3,2
Liceo Scientifico - sezione sportiva	1,3	1,1
Liceo delle scienze umane	2,1	1,8
Liceo delle scienze umane - opzione economico-sociale	1,5	1,2
Liceo Musicale e Coreutico - sez. Musicale	3,2	3,3
Liceo Musicale e Coreutico - sez. Coreutica	3,0	0,9
Liceo artistico	1,5	1,2
Liceo Europeo	7,3	-
Liceo Internazionale	6,6	-
Totale Licei	4,3	4,0
Tecnico - settore economico	1,8	1,3
Tecnico - settore tecnologico	1,5	1,2
Totale Tecnici	1,6	1,3
Professionale - settore industria e artigianato	0,3	0,2
Professionale - settore servizi	0,8	0,5
Totale Professionali	0,7	0,4
Totale II grado	2,8	2,5

Graf. 8 - Diplomati in possesso dei requisiti per la lode, per voto finale, per percorso di studio (valori percentuali)

A.S. 2019/2020

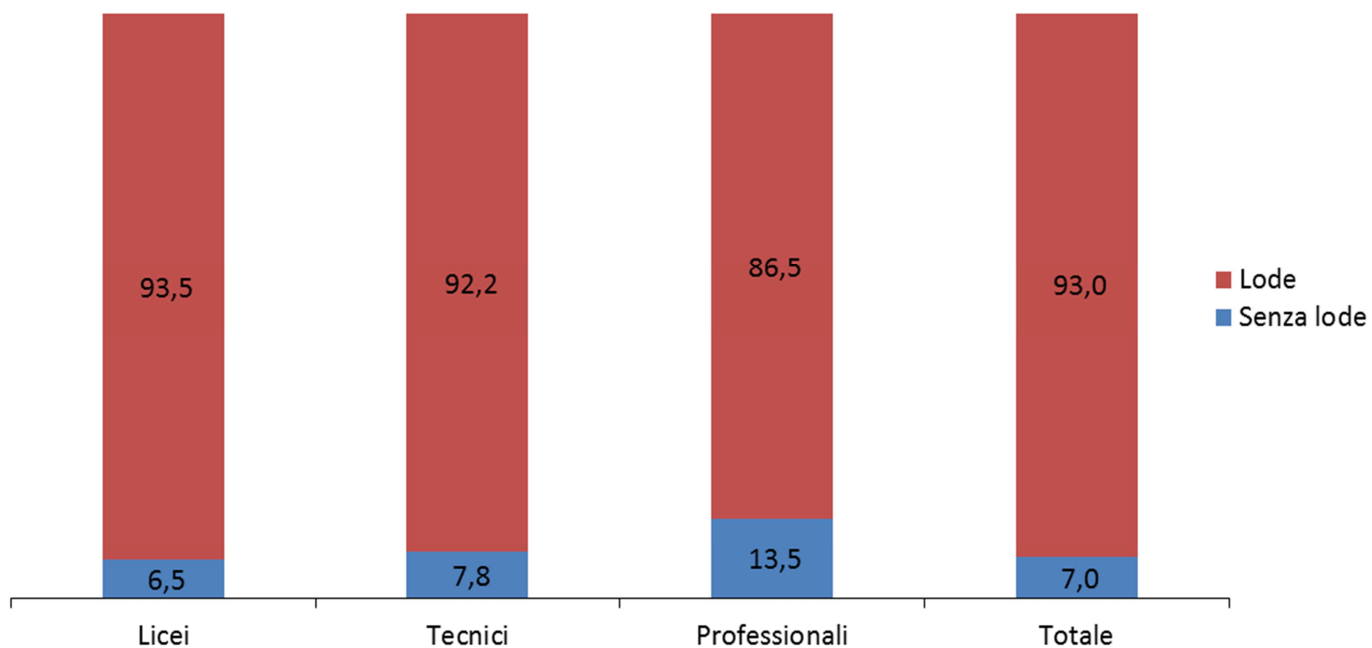

Tab. 16 - Diplomati in possesso dei requisiti per la lode, per voto finale, per indirizzo di studio (valori percentuali) A.S. 2019/2020

<i>Indirizzo di Studio</i>	<i>Diplomati</i>	
	con lode	senza lode
Liceo classico	95,0	5,0
Liceo linguistico	93,5	6,5
Liceo scientifico	93,2	6,8
Liceo scientifico - opzione scienze applicate	92,9	7,1
Liceo Scientifico - sezione sportiva	91,3	8,7
Liceo delle scienze umane	92,9	7,1
Liceo delle scienze umane - opzione economico-sociale	92,5	7,5
Liceo Musicale e Coreutico - sez. Musicale	92,8	7,2
Liceo Musicale e Coreutico - sez. Coreutica	93,3	6,7
Liceo artistico	90,6	9,4
Liceo Europeo	89,9	10,1
Liceo Internazionale	100,0	-
Totale Licei	93,5	6,5
Tecnico - settore economico	90,0	10,0
Tecnico - settore tecnologico	94,1	5,9
Totale Tecnici	92,2	7,8
Professionale - settore industria e artigianato	91,5	8,5
Professionale - settore servizi	85,9	14,1
Totale Professionali	86,5	13,5
Totale II grado	93,0	7,0

**Tab. 17 – Composizione del voto finale per indirizzo di studio (valori medi)
A.S. 2019/2020**

<i>Indirizzo di Studio</i>	<i>credito</i>	<i>voto medio</i>	
		Colloquio	Voto finale
Liceo classico	51,6	34,1	87,6
Liceo linguistico	49,9	31,7	83,2
Liceo scientifico	50,8	32,8	85,2
Liceo scientifico - opzione scienze applicate	49,3	31,1	82,0
Liceo Scientifico - sezione sportiva	48,0	29,9	79,1
Liceo delle scienze umane	49,1	31,4	81,6
Liceo delle scienze umane - opzione economico-sociale	47,9	29,6	78,9
Liceo Musicale e Coreutico - sez. Musicale	49,7	31,7	82,4
Liceo Musicale e Coreutico - sez. Coreutica	50,5	33,0	84,9
Liceo artistico	47,8	30,8	79,7
Liceo Europeo	51,6	33,6	86,7
Liceo Internazionale	51,4	33,2	86,1
Totale Licei	49,9	32,0	83,4
Tecnico - settore economico	47,4	28,8	77,1
Tecnico - settore tecnologico	47,0	28,8	77,1
Totale Tecnici	47,2	28,8	77,1
Professionale - settore industria e artigianato	45,0	28,0	73,7
Professionale - settore servizi	46,0	28,2	75,4
Totale Professionali	45,8	28,2	75,0
Totale II grado	48,2	30,2	79,8

**Tab. 18 – Composizione del voto finale per indirizzo di studio
percorso Tecnici (valori medi)
A.S. 2019/2020**

<i>Indirizzo di Studio</i>	<i>credito</i>	<i>voto medio</i>	
		<i>Colloquio</i>	<i>Voto finale</i>
Amministrazione, finanza e marketing	47,3	28,5	76,5
Turismo	47,7	29,7	78,7
Tecnico - settore economico	47,4	28,8	77,1
Meccanica, mecatronica ed energia	46,7	27,5	75,7
Trasporti e logistica	46,8	29,8	78,1
Elettronica ed elettrotecnica	46,7	27,9	76,1
Informatica e telecomunicazioni	47,1	29,5	77,6
Grafica e comunicazioni	47,0	29,7	78,0
Chimica, materiali e biotecnologie	48,1	30,5	80,1
Sistema moda	47,2	27,2	77,3
Agraria, agroalimentare e agroindustria	47,1	29,3	77,3
Costruzioni, ambiente e territorio	46,5	27,3	75,2
Tecnico - settore tecnologico	47,0	28,8	77,1
Totale Tecnici	47,2	28,8	77,1

**Tab. 19 – Composizione del voto finale per indirizzo di studio
percorso Professionali (valori medi)
A.S. 2019/2020**

<i>Indirizzo di Studio</i>	<i>credito</i>	<i>voto medio</i>	
		<i>Colloquio</i>	<i>Voto finale</i>
Produzioni industriali e artigianali	46,6	28,7	76,3
Manutenzione e assistenza tecnica	44,3	27,8	72,6
Professionale - settore industria e artigianato	45,0	28,0	73,7
Servizi per l'agricoltura e lo sviluppo rurale	45,8	27,9	74,2
Servizi socio-sanitari	46,3	28,2	75,7
Servizi per l'enogastronomia e l'ospitalità alberghiera	44,8	27,6	73,1
Servizi commerciali	46,1	28,4	75,8
Professionale - settore servizi	46,0	28,2	75,4
Totale Professionali	45,8	28,2	75,0

Tab. 20– Credito medio e credito minimo ottenuto dai diplomati, per indirizzo di studio
A.S. 2019/2020

<i>Indirizzo di Studio</i>	<i>credito medio</i>	<i>credito minimo</i>
Liceo classico	51,6	34
Liceo linguistico	50,1	34
Liceo scientifico	50,9	33
Liceo scientifico - opzione scienze applicate	49,5	34
Liceo Scientifico - sezione sportiva	48,3	34
Liceo delle scienze umane	49,3	33
Liceo delle scienze umane - opzione economico-sociale	48,3	33
Liceo Musicale e Coreutico - sez. Musicale	49,8	35
Liceo Musicale e Coreutico - sez. Coreutica	50,6	36
Liceo artistico	48,2	33
Liceo Europeo	51,6	36
Liceo Internazionale	51,4	37
Totale Licei	50,1	33
Tecnico - settore economico	48,0	32
Tecnico - settore tecnologico	47,4	32
Totale Tecnici	47,7	32
Professionale - settore industria e artigianato	45,9	32
Professionale - settore servizi	46,9	32
Totale Professionali	46,7	32
Totale Il grado	48,7	32

Appendice 1

Diplomati progetto Esabac

Il progetto Esabac è un percorso di studi che offre la possibilità per gli studenti liceali italiani e francesi, di conseguire, con lo stesso esame, il diploma italiano e il diploma francese con i quali iscriversi all'università in Francia oppure in Italia.

Il duplice diploma Esabac è stato istituito nell'ambito della cooperazione educativa tra l'Italia e la Francia, grazie all'Accordo tra i due Ministeri sottoscritto il 24 febbraio 2009, con il quale la Francia e l'Italia promuovono nel loro sistema scolastico un percorso bilingue triennale del secondo ciclo di istruzione che permette di conseguire simultaneamente il diploma di Esame di Stato e il Baccalauréat.

È possibile conseguire questo titolo solo negli istituti scolastici autorizzati dal Ministero istruzione. Esistono due tipologie di diploma Esabac: l'Esabac generale e l'Esabac Tecnologico (Esabac Techno).

Il 94,6% dei maturandi che hanno aderito al progetto Esabac nell'anno scolastico 2019/2020 ha superato con successo l'esame proposto, ottenendo il doppio diploma (Tab.2).

**Tab. 1 – Distribuzione dei candidati progetto Esabac per regione
(valori percentuali) A.S. 2019/2020**

<i>Regione</i>	<i>A.S.2019/2020</i>
Piemonte	12,4
Lombardia	11,0
Trentino A.A.	0,8
Veneto	3,2
Friuli V.G.	0,9
Liguria	6,3
Emilia Romagna	6,7
Toscana	6,4
Umbria	3,3
Marche	4,2
Lazio	9,6
Abruzzo	1,9
Molise	0,9
Campania	7,6
Puglia	9,4
Basilicata	-
Calabria	3,6
Sicilia	9,9
Sardegna	2,1
ITALIA	100,0

**Tab. 2 – Distribuzione dei candidati progetto Esabac TECHNO per regione
(valori percentuali) A.S. 2019/2020**

<i>Regione</i>	<i>A.S.2019/2020</i>
Piemonte	12,7
Lombardia	11,8
Trentino A.A.	-
Veneto	-
Friuli V.G.	2,3
Liguria	13,3
Emilia Romagna	10,2
Toscana	4,8
Umbria	-
Marche	1,5
Lazio	2,1
Abruzzo	-
Molise	2,0
Campania	7,2
Puglia	11,1
Basilicata	2,6
Calabria	1,5
Sicilia	15,7
Sardegna	1,4
ITALIA	100,0

Tab. 3 – Diplomati progetto Esabac / Esabac Techno per regione, per 100 candidati (valori percentuali) A.S. 2019/2020

<i>Regione</i>	<i>A.S.2019/2020</i>
Piemonte	95,7
Lombardia	93,3
Trentino A.A.	98,4
Veneto	97,6
Friuli V.G.	98,9
Liguria	84,7
Emilia Romagna	97,9
Toscana	97,4
Umbria	89,1
Marche	93,0
Lazio	95,5
Abruzzo	94,2
Molise	95,1
Campania	97,7
Puglia	93,5
Basilicata	100,0
Calabria	94,0
Sicilia	96,3
Sardegna	91,4
ITALIA	94,6

**Tab.4 – Diplomati progetto Esabac per regione, per 100 candidati
(valori percentuali) A.S. 2019/2020**

Regione	A.S.2019/2020
Piemonte	96,5
Lombardia	92,9
Trentino A.A.	98,4
Veneto	97,6
Friuli V.G.	100,0
Liguria	85,6
Emilia Romagna	98,5
Toscana	97,3
Umbria	89,1
Marche	94,6
Lazio	95,7
Abruzzo	94,2
Molise	94,1
Campania	98,4
Puglia	93,9
Calabria	93,8
Sicilia	96,6
Sardegna	90,9
ITALIA	94,9

Tab. 5 – Diplomati progetto Esabac Techno per regione, per 100 candidati (valori percentuali) A.S. 2019/2020

<i>Regione</i>	<i>A.S.2019/2020</i>
Piemonte	86,9
Lombardia	97,4
Trentino A.A.	-
Veneto	-
Friuli V.G.	93,3
Liguria	79,5
Emilia Romagna	92,6
Toscana	100,0
Umbria	-
Marche	40,0
Lazio	85,7
Abruzzo	-
Molise	100,0
Campania	89,6
Puglia	89,2
Basilicata	100,0
Calabria	100,0
Sicilia	94,2
Sardegna	100,0
ITALIA	90,4

Tab. 6 – Diplomati progetto Esabac per indirizzo di studio per 100 candidati (valori percentuali) A.S. 2019/2020

<i>Regione</i>	<i>A.S.2019/2020</i>
LICEO CLASSICO	97,7
LICEO LINGUISTICO	94,4
LICEO SCIENTIFICO	99,4
LICEO ARTISTICO	88,2
SCIENZE UMANE - OPZIONE ECONOMICO SOCIALE	91,7
ESABAC TECHNO - AMMINISTRAZIONE FINANZA E MARKETING	90,1
ESABAC TECHNO - TURISMO	90,8
<i>Italia</i>	94,6

Tab. 7 – Diplomati progetto Esabac, per indirizzo di studio e voto finale, in ventesimi
A.S. 2019/2020

<i>Indirizzo di studio</i>	<i>Voto finale in ventesimi</i>								
	12	13	14	15	16	17	18	19	20
LICEO CLASSICO	8,1	4,7	9,5	8,3	7,5	7,3	14,1	7,6	32,9
LICEO LINGUISTICO	13,4	8,3	10,9	8,8	9,9	6,5	11,8	5,2	25,3
LICEO SCIENTIFICO	5,2	6,7	9,2	9,0	9,0	10,1	14,1	8,2	28,5
LICEO ARTISTICO	13,3	0,0	13,3	0,0	13,3	13,3	13,3	0,0	33,3
SCIENZE UMANE - OPZIONE ECONOMICO SOCIALE	13,5	17,1	9,0	7,2	8,1	8,1	13,5	7,2	16,2
ESABAC TECHNO - AMMINISTRAZIONE FINANZA E MARKETING	17,0	8,4	10,7	9,4	9,7	7,6	10,4	5,6	21,1
ESABAC TECHNO - TURISMO	18,8	11,6	7,2	11,1	7,7	6,3	12,6	2,4	22,2
<i>Italia</i>	12,8	8,1	10,6	8,8	9,6	6,9	12,1	5,5	25,6

Appendice 2

Percorsi di secondo livello

Di seguito è riportata un'analisi degli esiti degli Esami di stato degli studenti che hanno frequentato i percorsi di secondo livello (D.P.R. 263/12).

Ai percorsi di istruzione di secondo livello, attivati dalle istituzioni scolastiche di secondo grado, possono iscriversi gli adulti, anche con cittadinanza non italiana, in possesso del titolo di studio conclusivo del primo ciclo di istruzione o coloro che hanno compiuto il sedicesimo anno di età e che, già in possesso del titolo di studio conclusivo del primo ciclo di istruzione, dimostrano di non poter frequentare il corso diurno.

Tali percorsi (di istruzione tecnica, professionale e artistica) sono articolati in tre periodi didattici ed il primo e il secondo periodo didattico sono a loro volta suddivisi in due livelli ciascuno.

Al termine del terzo periodo didattico gli studenti, analogamente a quelli dei percorsi diurni, sulla base dell'esito dello scrutinio finale, vengono ammessi a sostenere l'esame di stato.

**Tab. 1 – Diplomati percorsi di II livello per regione (per 100 esaminati)
A.S. 2019/2020**

Regione	Percorsi di II livello
Piemonte	98,6
Valle d'Aosta	-
Lombardia	98,1
Trentino A.A.	98,9
Veneto	97,9
Friuli V.G.	99,6
Liguria	97,5
Emilia Romagna	97,4
Toscana	97,6
Umbria	98,4
Marche	99,5
Lazio	98,9
Abruzzo	100,0
Molise	100,0
Campania	98,9
Puglia	99,1
Basilicata	98,7
Calabria	99,4
Sicilia	97,9
Sardegna	99,0
ITALIA	98,5

**Graf. 1 - Diplomati percorsi di II livello per votazione conseguita (valori percentuali)
A.S. 2019/2020**

Percorsi di II livello

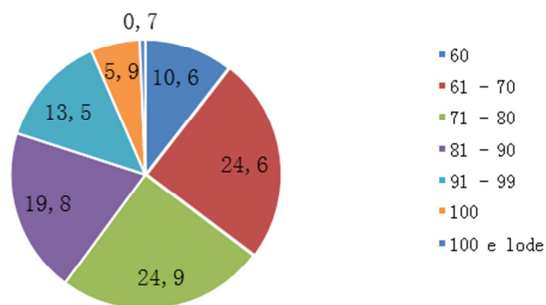

**Tab. 2 - Diplomati dei percorsi di II livello per fasce d'età e percorso
A.S. 2019/2020**

Fasce d'età	Licei	Tecnici	Professionali	Totale
fino a 20 anni	17,4	15,1	12,9	14,3
21 - 30 anni	53,7	53,9	48,6	51,7
31 - 40 anni	8,1	12,7	13,7	12,9
41 - 50 anni	10,7	11,0	14,5	12,4
51 - 60 anni	7,6	6,4	8,8	7,4
oltre 60 anni	2,6	0,8	1,6	1,2
Totale	100,0	100,0	100,0	100,0

Appendice 3

**Tab.1- Diplomatici per votazione conseguita per fasce di voto, e provincia
(valori percentuali) A.S. 2019/2020**

<i>Regione</i>	<i>Provincia</i>	<i>60</i>	<i>61-70</i>	<i>71-80</i>	<i>81-90</i>	<i>91-99</i>	<i>100</i>	<i>100 e lode</i>	<i>Totale</i>
Piemonte	ALESSANDRIA	5,0	19,0	23,0	22,6	15,5	10,4	4,5	100,0
Piemonte	ASTI	5,6	21,9	29,6	21,7	12,3	7,7	1,3	100,0
Piemonte	BIELLA	4,8	20,6	28,9	19,2	16,0	8,7	1,8	100,0
Piemonte	CUNEO	3,0	17,3	26,7	25,0	16,1	9,2	2,8	100,0
Piemonte	NOVARA	6,3	21,4	27,5	20,6	13,3	8,8	2,1	100,0
Piemonte	TORINO	5,1	22,1	27,9	21,1	14,5	7,8	1,6	100,0
Piemonte	VERBANO CUSIO OSSOLA	5,8	24,5	25,0	19,5	13,8	10,0	1,5	100,0
Piemonte	VERCELLI	6,9	23,9	25,1	18,7	15,9	7,9	1,6	100,0
Valle d'Aosta	AOSTA	5,0	23,7	29,8	21,1	14,5	5,2	0,7	100,0
Lombardia	BERGAMO	5,3	22,7	27,7	21,3	14,5	7,3	1,2	100,0
Lombardia	BRESCIA	5,7	23,6	27,1	19,9	14,0	8,2	1,4	100,0
Lombardia	COMO	5,6	23,1	27,8	20,5	14,6	7,7	0,8	100,0
Lombardia	CREMONA	4,7	19,5	27,5	20,9	14,6	10,0	2,8	100,0
Lombardia	LECCO	3,9	24,5	27,3	20,7	15,1	7,4	1,1	100,0
Lombardia	LODI	6,5	19,4	25,6	22,3	15,0	8,4	2,8	100,0
Lombardia	MANTOVA	3,9	18,4	28,6	21,4	16,3	9,3	2,2	100,0
Lombardia	MILANO	6,2	23,0	26,9	20,6	14,3	7,6	1,4	100,0
Lombardia	MONZA BRIANZA	5,7	25,3	26,9	19,7	14,5	7,0	0,9	100,0
Lombardia	PAVIA	5,8	22,6	26,9	19,7	15,0	8,2	1,8	100,0
Lombardia	SONDRIO	4,3	22,3	26,2	21,1	14,7	9,6	1,9	100,0
Lombardia	VARESE	6,7	24,3	26,1	19,7	13,9	8,1	1,2	100,0
Trentino A.A.	BOLZANO	3,3	17,1	30,0	26,3	13,3	7,7	2,3	100,0
Trentino A.A.	TRENTO	3,3	21,6	28,1	22,1	14,9	8,2	1,9	100,0
Veneto	BELLUNO	4,1	19,6	27,9	20,4	14,8	10,4	2,8	100,0
Veneto	PADOVA	4,8	22,0	25,5	19,5	17,1	9,6	1,5	100,0
Veneto	ROVIGO	5,0	22,4	25,2	18,6	17,8	9,7	1,3	100,0
Veneto	TREVISO	4,4	21,1	26,8	21,3	15,1	9,2	2,0	100,0
Veneto	VENEZIA	5,1	21,4	26,2	21,6	15,9	8,4	1,3	100,0
Veneto	VERONA	4,3	21,0	25,9	20,5	16,0	9,6	2,6	100,0
Veneto	VICENZA	4,3	21,8	26,7	20,8	15,2	9,3	1,9	100,0
Friuli V.G.	GORIZIA	7,6	25,5	25,6	20,1	12,3	7,1	1,7	100,0
Friuli V.G.	PORDENONE	5,9	26,2	26,5	20,6	12,0	6,6	2,2	100,0
Friuli V.G.	TRIESTE	4,3	18,8	24,8	22,5	19,6	8,7	1,4	100,0
Friuli V.G.	UDINE	4,8	20,8	25,3	22,3	15,9	9,1	1,8	100,0
Liguria	GENOVA	6,1	21,3	24,9	21,3	16,1	8,7	1,6	100,0
Liguria	IMPERIA	5,7	21,5	24,2	19,6	16,0	10,7	2,4	100,0
Liguria	LA SPEZIA	3,9	17,3	21,2	21,7	20,2	13,3	2,5	100,0
Liguria	SAVONA	7,7	21,6	25,1	20,7	13,5	8,8	2,5	100,0

Regione	Provincia	60	61-70	71-80	81-90	91-99	100	100 e lode	Totale
Emilia Romagna	BOLOGNA	5,0	21,4	25,2	21,6	15,9	8,9	1,9	100,0
Emilia Romagna	FERRARA	6,0	21,2	24,6	21,0	15,5	8,3	3,3	100,0
Emilia Romagna	FORLI'-CESENA	4,5	19,8	26,5	21,8	14,9	9,5	3,1	100,0
Emilia Romagna	MODENA	5,3	21,8	27,0	21,0	14,8	8,1	2,1	100,0
Emilia Romagna	PARMA	4,9	21,1	25,2	22,4	15,7	9,0	1,6	100,0
Emilia Romagna	PIACENZA	6,2	21,9	25,7	21,6	15,2	8,0	1,4	100,0
Emilia Romagna	RAVENNA	5,1	19,4	25,8	21,2	15,6	10,0	3,0	100,0
Emilia Romagna	REGGIO EMILIA	5,6	23,2	26,7	20,3	15,1	7,6	1,5	100,0
Emilia Romagna	RIMINI	4,9	18,4	26,6	22,3	15,3	8,9	3,7	100,0
Toscana	AREZZO	4,9	19,6	22,5	21,6	18,1	10,8	2,6	100,0
Toscana	FIRENZE	5,3	22,2	25,7	21,1	16,5	8,2	1,0	100,0
Toscana	GROSSETO	5,2	17,9	23,7	20,5	18,3	10,9	3,6	100,0
Toscana	LIVORNO	5,3	19,2	24,2	21,5	17,4	9,8	2,6	100,0
Toscana	LUCCA	5,0	22,7	27,6	20,8	14,7	7,7	1,4	100,0
Toscana	MASSA	7,0	24,1	23,1	19,3	15,4	9,1	2,0	100,0
Toscana	PISA	5,8	21,9	22,6	21,0	17,3	8,8	2,7	100,0
Toscana	PISTOIA	4,7	22,1	24,7	20,5	17,1	9,1	1,8	100,0
Toscana	PRATO	3,9	17,6	26,7	22,9	18,1	9,1	1,7	100,0
Toscana	SIENA	4,5	18,3	24,6	22,3	18,8	9,3	2,3	100,0
Umbria	PERUGIA	5,4	17,6	22,9	21,2	16,3	12,8	3,8	100,0
Umbria	TERNI	4,0	18,2	20,6	24,2	16,1	12,6	4,4	100,0
Marche	ANCONA	4,0	17,5	25,5	22,1	16,9	10,5	3,5	100,0
Marche	ASCOLI PICENO	6,0	22,7	22,2	19,8	16,0	11,2	2,0	100,0
Marche	FERMO	6,0	24,4	23,0	20,4	15,4	9,1	1,6	100,0
Marche	MACERATA	3,6	17,6	23,9	23,0	16,5	11,1	4,2	100,0
Marche	PESARO E URBINO	4,8	20,9	22,9	21,4	14,7	11,0	4,2	100,0
Lazio	FROSINONE	6,9	22,0	23,3	18,9	14,6	10,8	3,6	100,0
Lazio	LATINA	6,5	20,7	24,8	19,8	14,9	9,9	3,3	100,0
Lazio	RIETI	4,8	23,6	25,1	20,5	15,1	8,1	2,8	100,0
Lazio	ROMA	6,0	20,7	24,7	21,1	15,4	9,5	2,5	100,0
Lazio	VITERBO	5,5	18,5	25,4	20,8	15,5	10,5	3,8	100,0
Abruzzo	CHIETI	6,1	22,5	25,9	18,0	13,3	10,5	3,7	100,0
Abruzzo	L'AQUILA	5,4	22,7	25,0	20,2	13,9	10,3	2,6	100,0
Abruzzo	PESCARA	6,3	20,9	24,2	19,2	15,8	10,4	3,2	100,0
Abruzzo	TERAMO	5,8	20,6	24,6	20,1	15,3	10,8	2,8	100,0
Molise	CAMPOBASSO	5,9	23,4	23,4	19,0	14,6	9,8	4,0	100,0
Molise	ISERNIA	5,8	24,0	19,8	20,1	16,0	11,8	2,5	100,0

Regione	Provincia	60	61-70	71-80	81-90	91-99	100	100 e lode	Totale
Campania	AVELLINO	6,4	23,4	24,4	19,5	14,4	9,5	2,3	100,0
Campania	BENEVENTO	7,2	19,6	21,7	21,5	15,9	9,9	4,1	100,0
Campania	CASERTA	4,7	17,5	24,0	21,2	17,6	11,1	3,8	100,0
Campania	NAPOLI	5,9	19,8	24,9	22,6	15,9	9,0	1,9	100,0
Campania	SALERNO	6,5	21,1	24,0	21,2	15,7	9,2	2,4	100,0
Puglia	BARI	5,1	18,4	23,1	20,9	15,9	11,5	5,2	100,0
Puglia	BARLETTA-ANDRIA-TRANI	4,2	18,3	22,8	20,5	16,6	11,2	6,3	100,0
Puglia	BRINDISI	5,2	19,4	22,6	20,0	14,9	11,1	6,8	100,0
Puglia	FOGGIA	4,8	20,0	23,6	19,9	17,1	10,7	4,0	100,0
Puglia	LECCE	5,1	19,1	23,6	20,2	15,9	11,4	4,7	100,0
Puglia	TARANTO	6,2	19,8	22,9	19,3	16,2	10,7	4,9	100,0
Basilicata	MATERA	6,3	19,4	23,4	19,4	16,4	12,7	2,5	100,0
Basilicata	POTENZA	5,2	21,2	22,8	21,1	17,1	9,7	2,9	100,0
Calabria	CATANZARO	5,5	18,6	22,6	20,4	16,6	12,7	3,6	100,0
Calabria	COSENZA	4,0	16,0	22,1	22,0	17,2	14,2	4,4	100,0
Calabria	CROTONE	3,4	17,3	23,8	22,9	18,2	11,4	3,0	100,0
Calabria	REGGIO CALABRIA	5,2	19,1	22,6	21,0	16,2	12,8	3,1	100,0
Calabria	VIBO VALENTIA	4,0	15,6	23,7	21,7	20,5	11,5	3,1	100,0
Sicilia	AGRIGENTO	6,4	17,8	22,1	20,1	16,3	12,6	4,7	100,0
Sicilia	CALTANISSETTA	6,0	21,0	23,4	19,7	15,8	11,2	3,0	100,0
Sicilia	CATANIA	5,0	17,3	21,7	22,8	17,0	12,4	3,9	100,0
Sicilia	ENNA	4,4	18,1	21,4	21,2	18,2	11,6	5,0	100,0
Sicilia	MESSINA	5,5	17,2	20,5	22,0	18,0	12,6	4,4	100,0
Sicilia	PALERMO	7,7	21,2	24,2	20,6	14,6	10,0	1,7	100,0
Sicilia	POTENZA	6,8	14,6	24,0	18,7	17,8	12,7	5,3	100,0
Sicilia	RAGUSA	7,5	22,6	25,1	20,2	14,3	8,2	1,9	100,0
Sicilia	SIRACUSA	5,0	19,4	23,3	22,0	16,0	10,9	3,4	100,0
Sicilia	TRAPANI	5,4	19,6	22,9	21,4	16,3	11,7	2,8	100,0
Sardegna	CAGLIARI	7,7	21,0	25,0	20,3	16,0	7,9	2,1	100,0
Sardegna	NUORO	7,0	21,3	23,3	20,3	16,6	9,8	1,7	100,0
Sardegna	ORISTANO	6,5	20,1	23,6	19,2	16,8	10,7	3,1	100,0
Sardegna	SASSARI	7,4	25,0	23,4	19,1	14,2	9,1	1,8	100,0
Sardegna	SUD SARDEGNA	8,9	23,8	22,4	19,3	16,2	7,9	1,6	100,0