



**VII Edizione del MONITORAGGIO sul SUCCESSO
FORMATIVO della Federazione CNOS-FAP
*Luglio-Ottobre 2016 (anno formativo 2014-15)***

Firenze
Aprile 2017

1) Successo Formativo 2016* per settori

Settore	Numero	Studiano		Lavorano		Non occupati		Altro	
Elettrico/Elettronico	692	418	60,40%	154	22,25%	107	15,46%	13	1,88%
Meccanica industriale	592	214	36,15%	277	46,79%	83	14,02%	18	3,04%
Automotive	437	181	41,42%	160	36,61%	89	20,37%	7	1,60%
Energia	108	32	29,63%	53	49,07%	21	19,44%	2	1,85%
Grafico	319	227	71,16%	37	11,60%	50	15,67%	5	1,57%
Turistico-Alberghiero	337	136	40,36%	115	34,12%	80	23,74%	6	1,78%
Altri settori	304	98	32,24%	107	35,20%	65	21,38%	34	11,18%
TOTALE	2789	1306	46,83%	903	32,38%	495	17,75%	85	3,05%

NB: Dati globali Successo Formativo = 79,20% (studiano + lavorano), 82,25% studiano + lavorano + altro (servizio civile, patenti europee, altri corsi)

***Non sono presenti gli allievi del CNOS-FAP Sicilia**

1) Successo Formativo per settori professionali

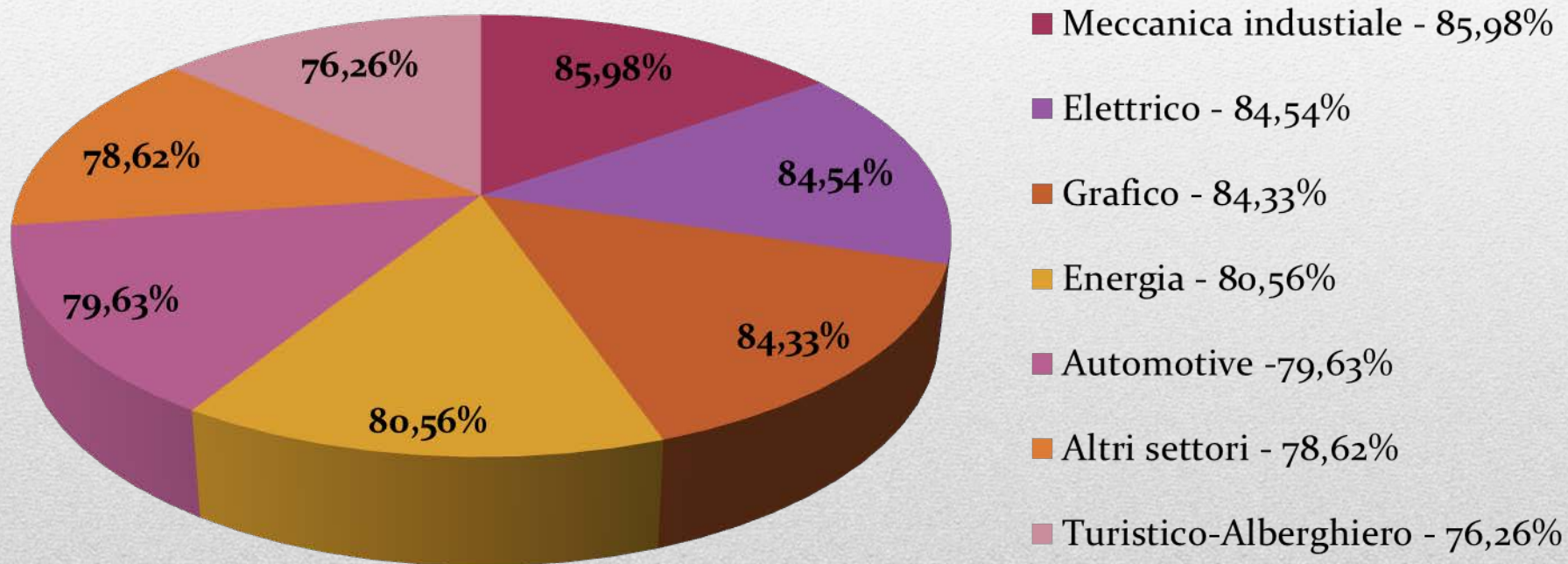

2) Evoluzione Storica Successo Formativo

Anno formativo	Successo Formativo	Comparazione Anni Formativi
2008-09*	62,20%	<i>Non è presente un campione di riferimento precedente</i>
2009-2010	69,19%	+ 6,99% (rispetto al 2008-09)
2010-2011	73,3%	+4,11% (rispetto al 2009-10) + 11,1 % (rispetto al 2008-09)
2011 - 2012	72,57%	- 0,73% (rispetto al 2010-11); +3,38% (rispetto al 2009-10) e + 10,37 (rispetto al 2008-09)
2012- 2013	75,3%	+ 2,73 % (rispetto al 2011-12); + 2,00% (rispetto al 2010-11) + 6.11% (rispetto al 2009-10) + 13,1 (rispetto al 2008-09)
2013- 2014**	82,74%	+7,44%(rispetto al 2012-13);+10,17%(rispetto al 2011-12);+ 9,68%rispetto al 2010-11);+13,55%(rispetto al 2009-10);+20,54% (rispetto al 2008-09)
2014- 2015**	82,25%	-0,49%(rispetto al 2013-14) +6,95% (rispetto al 2012-13);+ 9,68%(rispetto al 2011-12);+ 8,95%(rispetto al 2010-11);+ 13,06%(rispetto al 2009-10);+ 20,05% (rispetto al 2008-09)

*Il monitoraggio si riferiva in via sperimentale ai soli settore Automotive ed Elettrico/Elettronico

** Non sono presenti gli allievi del CNOS-FAP Sicilia

2) Evoluzione Storica Successo Formativo

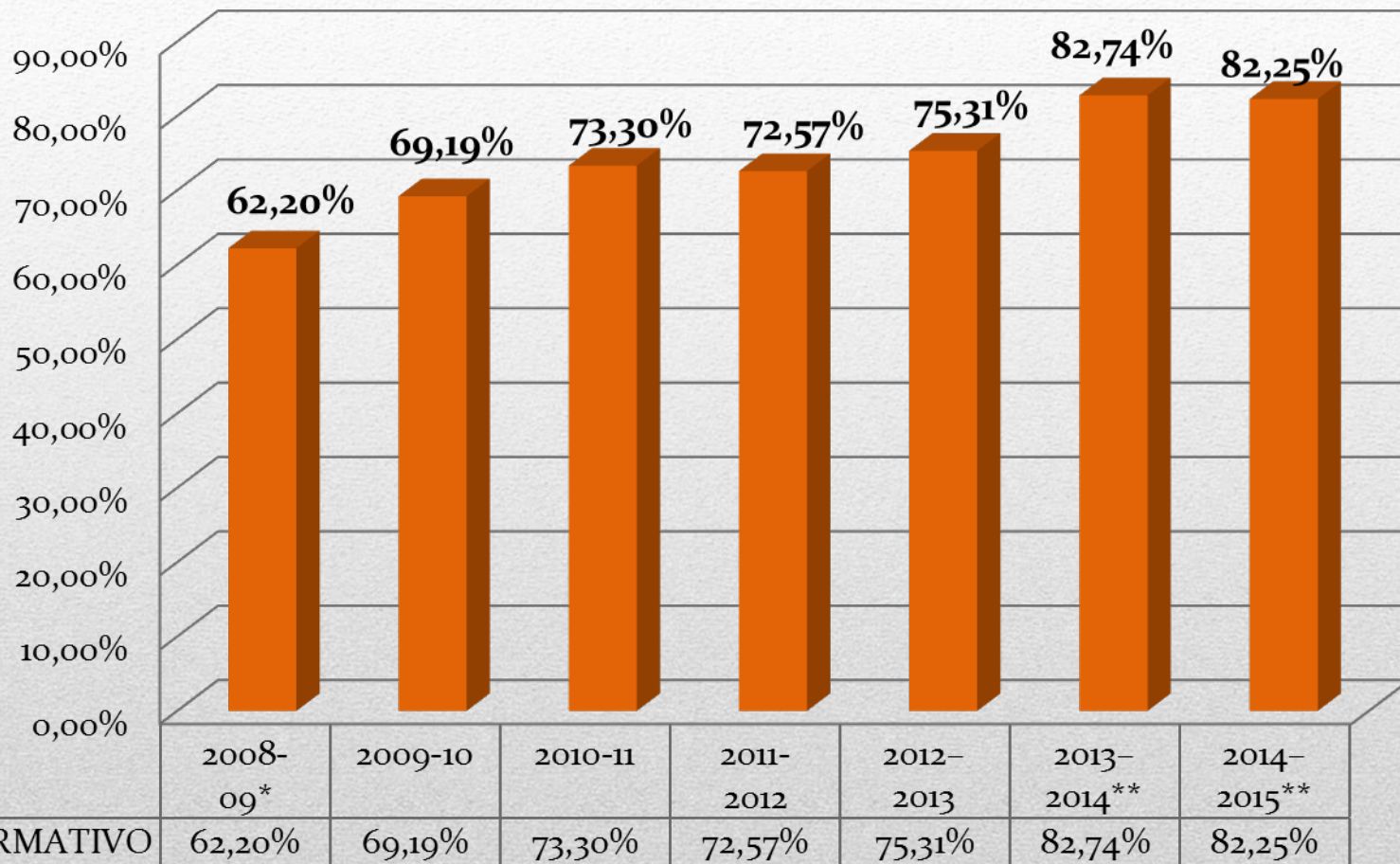

■ SUCCESSO FORMATIVO

62,20%

69,19%

73,30%

72,57%

75,31%

82,74%

82,25%

*Il monitoraggio si riferiva in via sperimentale ai soli settore Automotive ed Elettrico/Elettronico

** Non sono presenti gli allievi del CNOS-FAP Sicilia

3) Caratteristiche allievi CNOS-FAP

a) Distribuzione per età

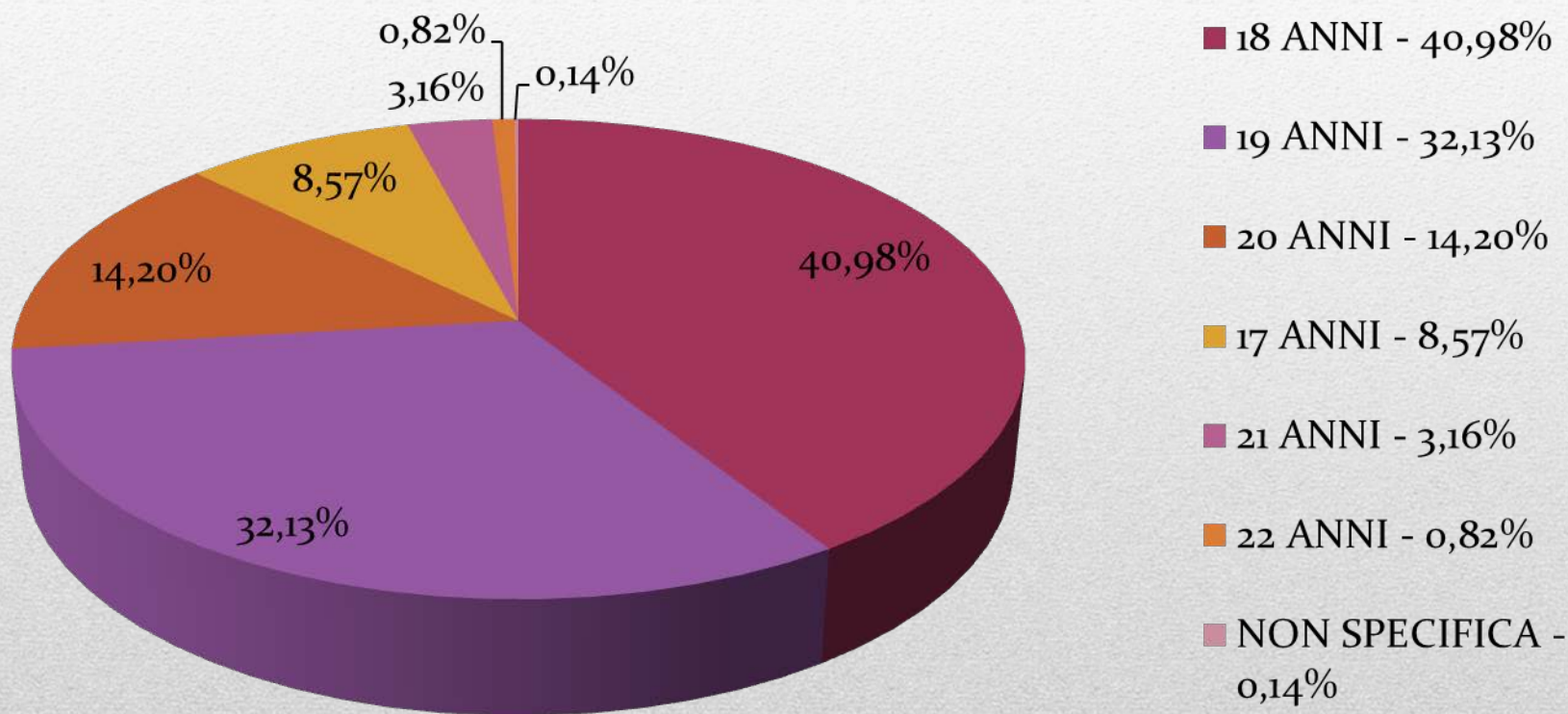

3) Caratteristiche allievi CNOS-FAP

d) Titolo d'ingresso

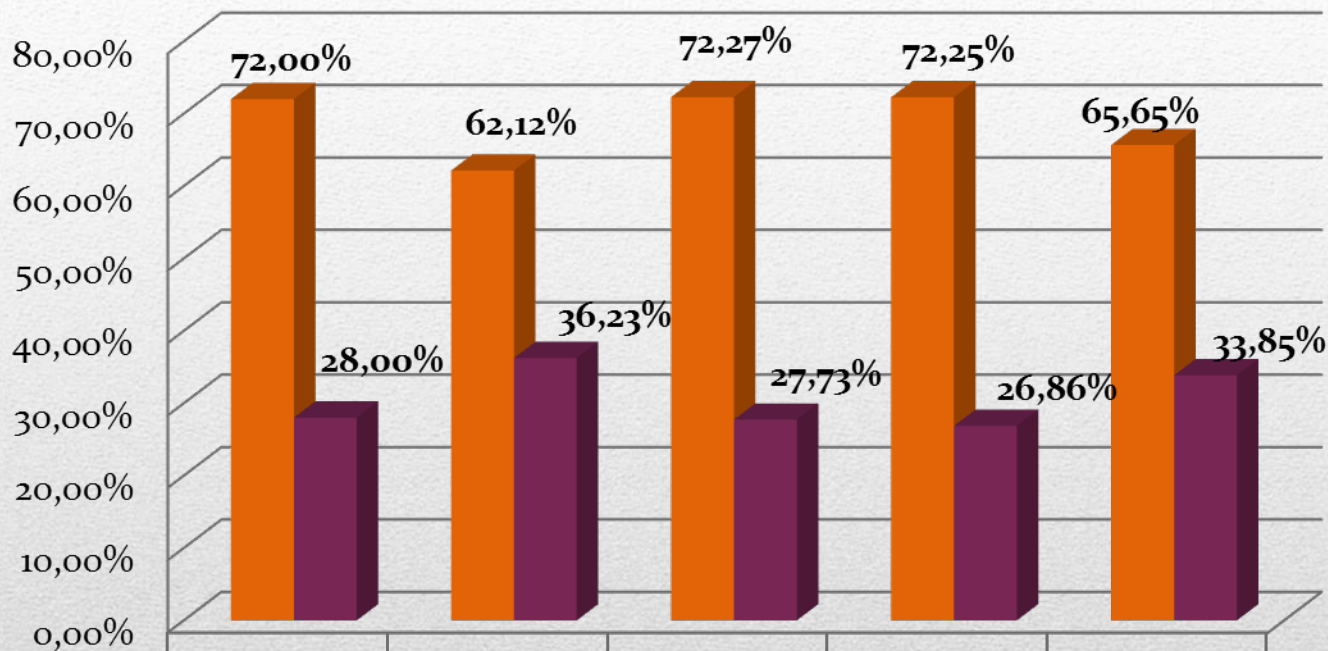

	2010 - 2011	2011 - 2012	2012 - 2013	2013 - 2014	2014 - 2015
■ Licenza Media	72,00%	62,12%	72,27%	72,25%	65,65%
■ Anni di scuola superiore	28,00%	36,23%	27,73%	26,86%	33,85%

Rispetto alla scorsa edizione (72,25%) si assiste ad un -6,6% di presenza di allievi provenienti direttamente dalla scuola secondaria di 1° grado e a un +6,99% di allievi provenienti da esperienze in scuole secondarie di II° grado. Completano il dato gli allievi che non dichiarano un precedente titolo di studio (+0,14%) e quelli che non lo specificano (-0,51%)

3) Caratteristiche allievi CNOS-FAP b) Equiparazione Identità di genere allievi negli ultimi 5 anni

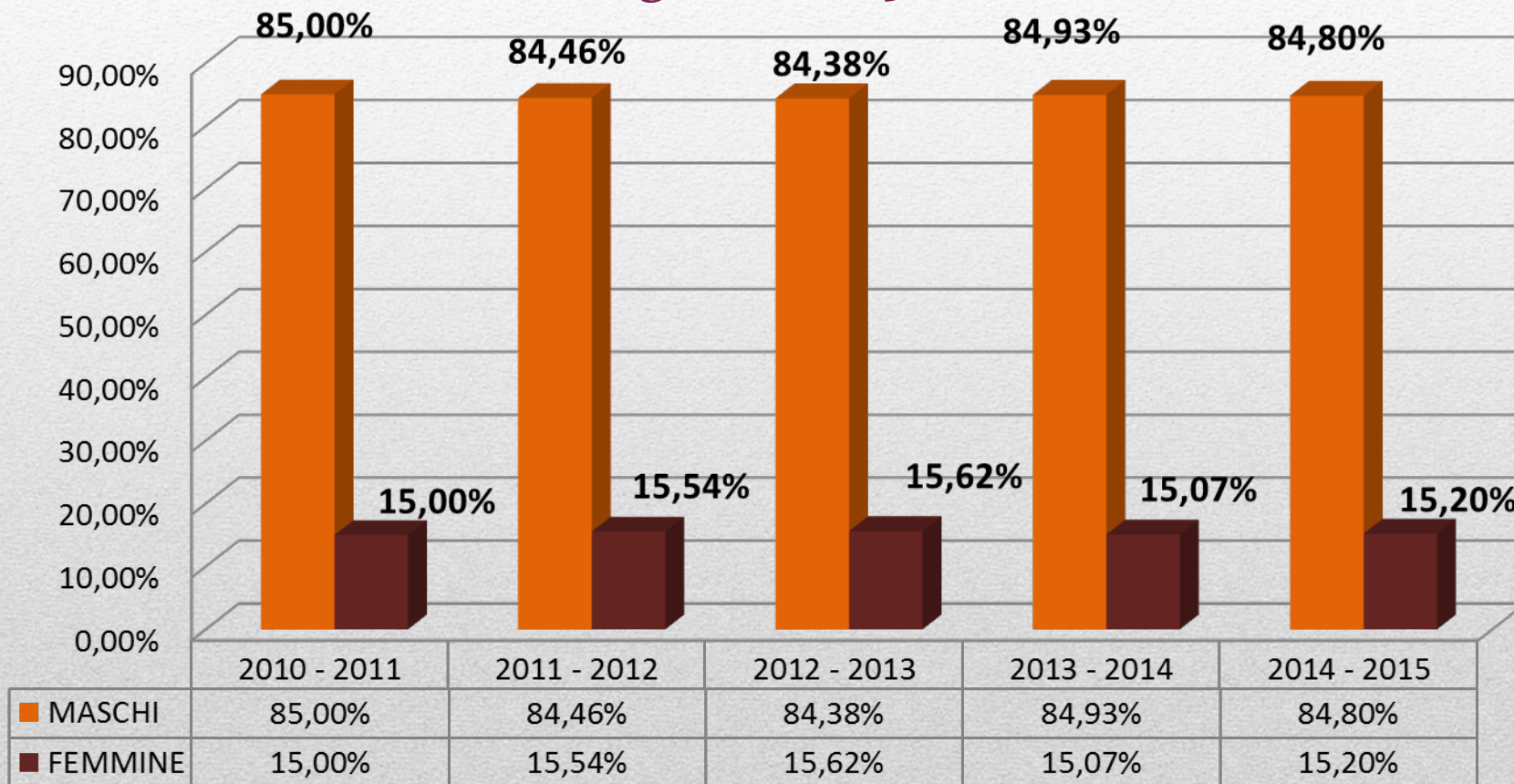

Firenze

Aprile 2017

3) Caratteristiche allievi CNOS-FAP

c) Equiparazione origine allievi negli ultimi 5 anni

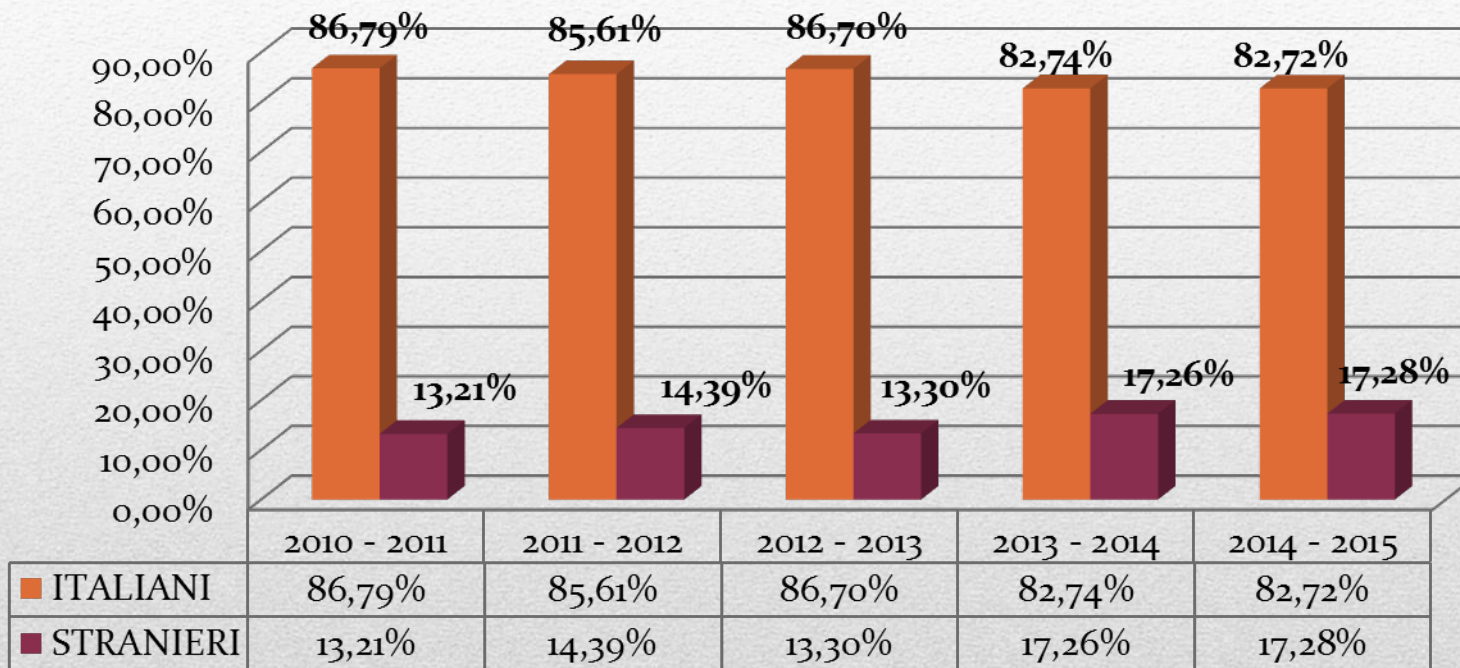

Rispetto alla scorsa edizione del successo formativo si assiste ad una stabilità tra il numero di allievi di origine italiana (- 0,02%) e quelli di origine migratoria (+ 0,02%)

4) Caratteristiche percorso formativo

a) Titolo ottenuto/Percorso formativo

TITOLO OTTENUTO	Frequenza	Percentuale
Qualifica	2498	89,57%
Diploma	291	10,43%
Diploma IP	0	0,00%
TOTALE	2789	100,00%

PERCORSO FORMATIVO	Frequenza	Percentuale
Annuale	0	0,00%
Biennale	313	11,22%
Triennale	2185	78,34%
Quadriennale	291	10,43%
Diploma di IP	0	0,00%
TOTALE	2789	100,00%

5) Caratteristiche dello stage

a) Apprendimento/Coerenza

APPRENDIMENTO NELLO STAGE	Frequenza	Percentuale
Nulla	9	0,32%
Poco	35	1,25%
Abbastanza	679	24,35%
Molto	2059	73,83%
Non risponde	7	0,25%
TOTALE	2789	100,00%

COERENZA DELLO STAGE	Frequenza	Percentuale
Si	2775	99,50%
No	10	0,36%
Non risponde	4	0,14%
TOTALE	2789	100,00%

6) Prosecuzione per gli allievi del percorso post-qualifica/diploma

ATTUALMENTE COSA FAI	Frequenza	Percentuale
Proseguito gli studi nel sistema scolastico	952	34,13%
Proseguito gli studi nella formazione professionale	354	12,69%
Trovato un'occupazione	903	32,38%
Non lavora non studia	495	17,75%
Altro (servizio civile , patenti europee)	85	3,05%
TOTALE	2789	100,00%

*Rispetto alla scorsa edizione del successo formativo si riscontra **un decremento della percentuale degli allievi che proseguono gli studi che è pari al 46,83% rispetto al 48,62 % dello scorso anno formativo (-1,8%)** e si registra **un lieve aumento del dato degli allievi occupati +0,17 %**. Rispetto allo scorso anno formativo, si registra anche **un aumento in riferimento al dato di coloro che non lavorano e non studiano che passa dal 17,26% al 17,75% (+0,49%)**. Completano il dato coloro che svolgono altre attività (servizio civile, patenti europee, altri percorsi) che compongono la quota più piccola del campione (3,05%).*

Firenze

Aprile 2017

6) Prosecuzione per gli allievi del percorso post-qualifica/diploma

Dopo la Qualifica - Diploma

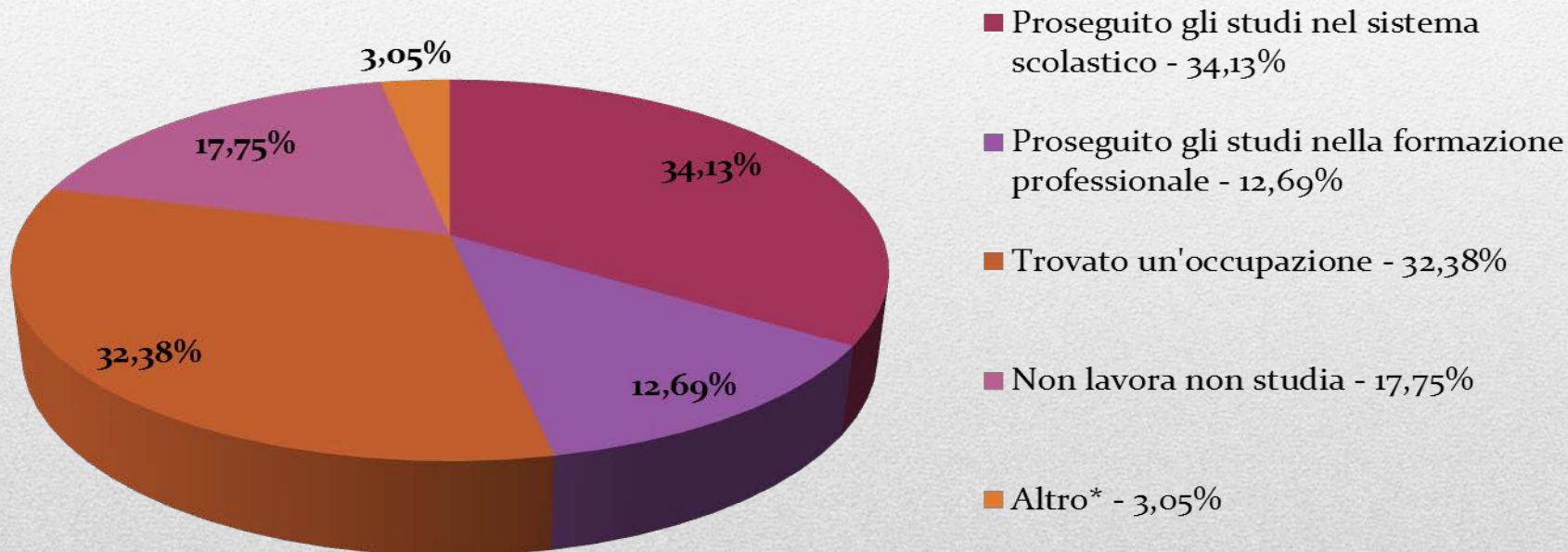

6) Prosecuzione per gli allievi del percorso post-qualifica/diploma a) per chi prosegue gli studi nella scuola

SCUOLA	Frequenza	Percentuale
Istituto tecnico	410	43,07%
Istituto professionale	526	55,25%
Altro	14	1,47%
Non risponde	2	0,21%
TOTALE	952	100,00%

Sistema scolastico

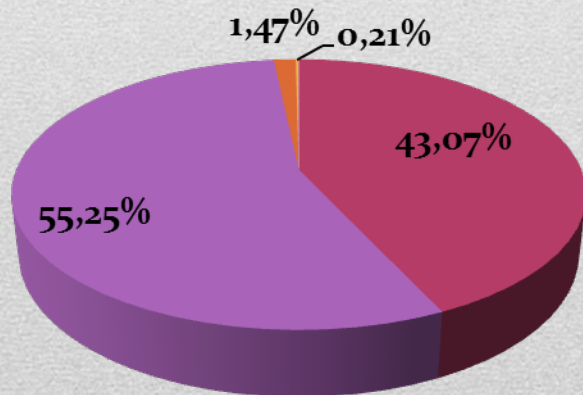

- Istituto tecnico - 43,07%
- Istituto professionale - 55,25%
- Altro - 1,47%
- Non risponde - 0,21%

6) Prosecuzione per gli allievi del percorso post-qualifica/diploma a) per chi prosegue gli studi nella IeFP

NELLA FORMAZIONE PROFESSIONALE	Frequenza	Percentuale
Annuale di specializzazione	21	5,93%
nel IV anno della F.P.	333	94,07%
Diploma di IP	0	0,00%
IFTS	0	0,00%
Altri corsi di F.P.	0	0,00%
TOTALE	354	100,00%



6) Prosecuzione per gli allievi del percorso post-qualifica/diploma b) per chi lavora : rivolto al CFP/Azienda stage

L'ALLIEVO SI E' RIVOLTO AL CENTRO DI FORMAZIONE PROFESSIONALE PER TROVARE IL LAVORO	Frequenza	Percentuale
Si	290	32,12%
No	603	66,78%
Non risponde	10	1,11%

Rispetto alla scorsa edizione del successo formativo i dati registrano un **aumento degli allievi che hanno trovato un'occupazione grazie al CFP (+1,09%)**

L'ALLIEVO HA TROVATO LAVORO NELL'AZIENDA DELLO STAGE	Frequenza	Percentuale
Si	178	19,71%
No	716	79,29%
Non risponde	9	1,00%
TOTALE	903	100,00%

Rispetto alla scorsa edizione del successo formativo **sono diminuiti gli allievi che hanno trovato lavoro presso le aziende dove hanno frequentato lo stage (-3,8%) e aumentano coloro che hanno trovato lavoro in aziende differenti rispetto a quelle dove hanno frequentato lo stage (+3,16%)**



6) Prosecuzione per gli allievi del percorso post-qualifica/diploma b) per chi lavora: Contratto

TIPOLOGIA CONTRATTUALE LAVORATIVA	Frequenza	Percentuale
Apprendistato	438	48,50%
A tempo determinato	188	20,82%
A tempo indeterminato	82	9,08%
Atipico	63	6,98%
Altro	126	13,95%
Non risponde	6	0,66%
TOTALE	903	100,00%

*Rispetto alla scorsa edizione del successo formativo si assiste ad un **decremento dei contratti atipici (-36,22%)** ed a un **aumento dei contratti di apprendistato (+17,24%) tempo determinato (+3,4%), indeterminato (+3,47%)**. Sei allievi non hanno risposto alla domanda pari allo 0,66 %.*

6) Prosecuzione per gli allievi del percorso post-qualifica/diploma b) per chi lavora: Contratti ultimi 5 anni

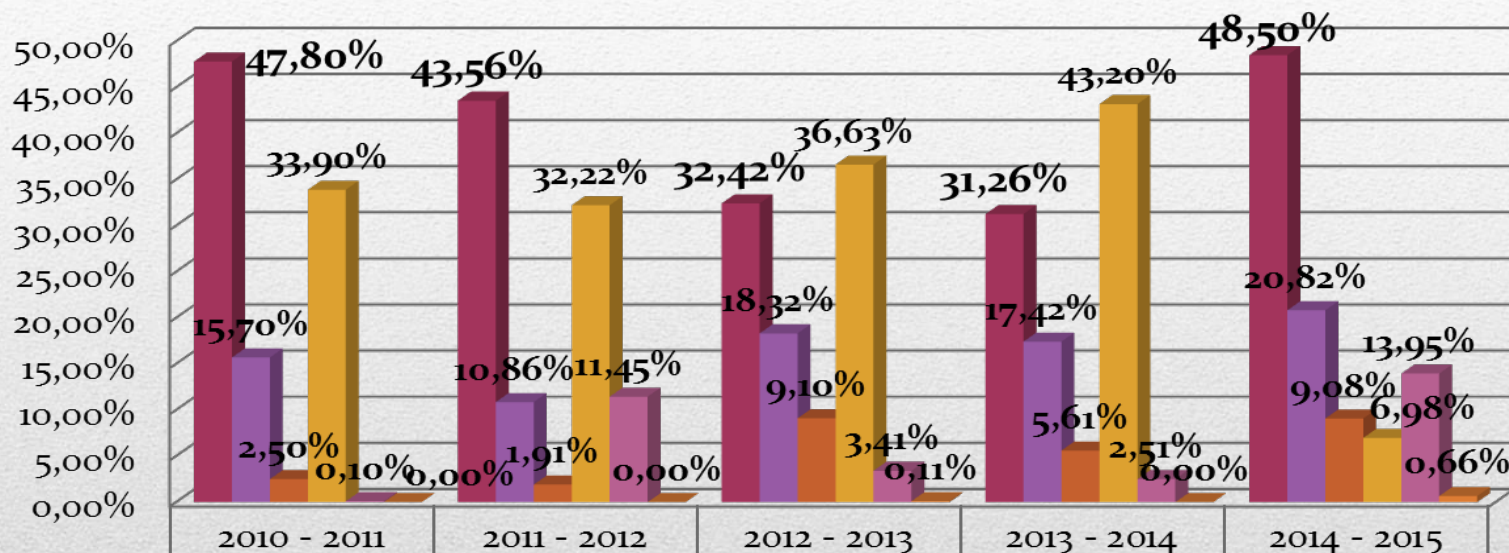

	2010 - 2011	2011 - 2012	2012 - 2013	2013 - 2014	2014 - 2015
■ Apprendistato	47,80%	43,56%	32,42%	31,26%	48,50%
■ Tempo determinato	15,70%	10,86%	18,32%	17,42%	20,82%
■ Tempo indeterminato	2,50%	1,91%	9,10%	5,61%	9,08%
■ Atipico	33,90%	32,22%	36,63%	43,20%	6,98%
■ Altro	0,10%	11,45%	3,41%	2,51%	13,95%
■ Non risponde	0,00%	0,00%	0,11%	0,00%	0,66%

6) Prosecuzione per gli allievi del percorso post-qualifica/diploma

b) per chi lavora: Settore di occupazione

SETTORE LAVORO	Frequenza	Percentuale
Meccanico	243	26,91%
Turistico Alberghiero	137	15,17%
Automotive	118	13,07%
Elettrico-Elettronico	108	11,96%
Altro	82	9,08%
Energia	64	7,09%
Benessere	45	4,98%
Punto vendita	40	4,43%
Agricoltura	27	2,99%
Grafico	22	2,44%
Lavorazione Artistica del legno	15	1,66%
Amministrazione	2	0,22%
Non risponde	0	0,00%
TOTALE	903	100,00%

6) Prosecuzione per gli allievi del percorso post-qualifica/diploma b) per chi lavora : Coerenza/Azienda /Tempi

COERENZA DEL LAVORO	Frequenza	Percentuale
Si	632	69,99%
No	271	30,01%
Non risponde	0	0,00%
TOTALE	903	100,00%

TIPOLOGIA AZIENDALE DEGLI ALLIEVI OCCUPATI	Frequenza	Percentuale
Micro impresa	553	61,24%
Piccola Impresa	262	29,01%
Media Impresa	42	4,65%
Grande Impresa	17	1,88%
Non risponde	29	3,21%
TOTALE	903	100,00%

TEMPO LAVORO	Frequenza	Percentuale
Entro 3 mesi	359	39,76%
Entro 6 mesi	347	38,43%
Entro 1 anno	174	19,27%
Altro	5	0,55%
Non Risponde	18	1,99%
TOTALE	903	100,00%

6) Prosecuzione per gli allievi del percorso post-qualifica/diploma c) per chi non studia e non lavora

DOPO LA QUALIFICA E/O DIPLOMA	Frequenza	Percentuale
Cercato lavoro senza trovarlo	346	69,90%
Trovato lavoro, ma ora disoccupato	70	14,14%
Altro	48	9,70%
Non risponde	16	3,23%
Iscrizione nuovo corso F.P.	7	1,41%
Corso di apprendistato	6	1,21%
Attesa di migliori opportunità	2	0,40%
TOTALE	495	100,00%

*Rispetto alla precedente edizione del successo formativo **diminuisce il dato percentuale di coloro che hanno trovato lavoro, ma ora sono disoccupati (-7,46) e di coloro che si sono posti alla ricerca di migliori opportunità(- 3,16%). Aumenta il dato di coloro che hanno cercato lavoro ma senza trovarlo (+4,64%).***

7) Grado di soddisfazione espresso sui corsi erogati dai CFP del CNOS-FAP

GRADO DI SODDISFAZIONE	Frequenza	Percentuale
Molto	2338	83,83%
Abbastanza	433	15,53%
Poco	15	0,54%
Nulla	1	0,04%
Non Risponde	2	0,07%
TOTALE	2789	100,00%

RIFREQUENTERESTI I CORSI	Frequenza	Percentuale
Si	2739	98,21%
No	10	0,36%
Non so	38	1,36%
Non risponde	2	0,07%
TOTALE	2789	100,00%

CONSIGLIERESTI I CORSI	Frequenza	Percentuale
Si	2726	97,74%
No	12	0,43%
Non so	49	1,76%
Non risponde	2	0,07%
TOTALE	2789	100,00%

Grazie per l'attenzione e per il lavoro che svolgete con i nostri ragazzi!