



*Ministero dell'Istruzione, dell'Università e della Ricerca*

*Direzione Generale per gli Studi, la Statistica e i Sistemi Informativi*

*Direzione Generale per lo Studente, l'Integrazione, la Partecipazione e la Comunicazione*

## **L'integrazione scolastica degli alunni con disabilità nel sistema nazionale di istruzione**

**Dati statistici  
A.S. 2009/2010**

**Ottobre 2011**

**Hanno collaborato alla pubblicazione:**

D. G. per gli Studi, la Statistica e i Sistemi Informativi:

Gianna Barbieri, Francesca Salvini, Lucia De Fabrizio, Paola Di Girolamo.

D. G. per lo Studente, l'Integrazione, la Partecipazione e la Comunicazione:

Raffaele Ciambrone, Pasquale Pardi, Giovanni Simoneschi, Maria Rita Lolli

I dati della presente pubblicazione, ove non diversamente specificato, provengono dalle “Rilevazioni Integrative” e sono stati acquisiti dal Servizio Statistico della Direzione Generale per gli Studi, la Statistica e i Sistemi Informativi che li ha successivamente completati e trattati.

È consentito l'utilizzo e la pubblicazione dei dati con citazione della fonte:

FONTE: “Ministero dell'Istruzione, dell'Università e della Ricerca - Direzione Generale per gli Studi, la Statistica e i Sistemi Informativi”

Nel caso in cui i dati vengano rielaborati, citare:

FONTE: “Elaborazione su dati del Ministero dell'Istruzione, dell'Università e della Ricerca - Direzione Generale per gli Studi, la Statistica e i Sistemi Informativi”

## Indice dei contenuti

Prefazione	6
Introduzione	7
1. Alunni con disabilità nella scuola statale e non statale	8
1.1 Incidenza degli alunni con disabilità nei comuni con più e con meno di 60 mila abitanti nella scuola statale e non statale	11
2. Alunni stranieri con disabilità	13
3. Andamento degli alunni con disabilità nella scuola statale: A.S. 2000/2001 – A.S. 2009/2010	14
4. Sezioni e classi aventi alunni con disabilità nella scuola statale e non statale	16
4.1 Classi con almeno un alunno con disabilità	17
4.2 Distribuzione degli alunni con disabilità per anno di corso nella scuola statale	18
4.3 Incidenza percentuale per anno di corso	19
5. Permanenza nel sistema di istruzione	20
5.1 Età anagrafica al termine del II ciclo	20
6. Tipologie di disabilità nella scuola statale	21
6.1 Gli alunni con disabilità intellettiva	22
6.2 Gli alunni con disabilità motoria	22
6.3 Gli alunni con disabilità visiva ed uditiva	22
6.4 Gli alunni con “altre disabilità”	22
6.5 La scelta degli indirizzi di scuola superiore e le tipologie di disabilità	22
7. Alunni con disabilità nella scuola paritaria	24
8. Rapporto tra alunni con disabilità e docenti di sostegno	27
8.1 Rapporto tra docenti a tempo indeterminato e a tempo determinato	27
8.2 Andamento della dotazione organica dei docenti per le attività di sostegno	27
<i>Allegato</i>	
L'istruzione per gli alunni con disabilità in alcuni dei principali sistemi scolastici europei	29
Appendice	

## Indice delle tavole e dei grafici

Tav. 1 Alunni con disabilità nella scuola statale e non statale: un quadro di sintesi – A.S. 2009/2010	10
Tav. 2 Alunni totali e con disabilità nella scuola statale per regione – A.S. 2009/2010	11
Graf. 1 Numero medio di alunni senza disabilità per ogni alunno con disabilità nella scuola statale per regione - A.S. 2009/2010	11
Tav. 3 Alunni totali e con disabilità nella scuola statale per ordine di scuola e ripartizione territoriale – A.S. 2009/2010	12
Tav. 3 bis Alunni totali e con disabilità nella scuola statale secondaria di II grado per indirizzo - A.S. 2009/2010	13
Tav. 4 Alunni totali e con disabilità: confronto tra comuni con popolazione residente superiore a 60.000 abitanti e comuni con popolazione residente fino a 60.000 abitanti - A.S. 2009/2010	14
Graf. 2 Alunni stranieri con disabilità / numero complessivo di alunni con disabilità nella scuola statale (%) – A.S. 2009/2010	15
Tav. 5 Alunni totali e con disabilità nella scuola statale per ripartizione territoriale - AA. SS. 2000/2001 e 2009/2010	16
Graf. 3 Crescita del numero di alunni con disabilità e del numero complessivo degli alunni tra l'A.S. 2000/2001 e l'A.S. 2009/2010 (var. %)	16
Tav. 6 Sezioni o classi con alunni con disabilità per gestione - A.S. 2009/2010	16
Graf. 4 Scuola sec. di II grado: classi con alunni con disabilità / classi complessive per indirizzo – A.S. 2009/2010	19
Tav. 6 bis Classi con alunni con disabilità nella scuola statale secondaria di II grado per indirizzo - A.S. 2009/2010	19
Tav. 7 Sezioni o classi con alunni con disabilità nella scuola statale - A.S. 2009/2010	21
Tav. 8 Alunni con disabilità per età nella scuola italiana: % alunni con disabilità sul totale alunni - A.S. 2009/2010	22
Tav.10 Età media degli alunni diplomati con e senza disabilità – A.S. 2009/2010	23
Graf. 5 Alunni disabili per tipologia di disabilità e area geografica nella scuola statale (%) – A.S. 2009/2010	24
Tav. 11 Alunni totali e con disabilità nella scuola statale per ripartizione geografica - A.S. 2009/2010	26
Tav. 12 Scuola statale secondaria di II grado: alunni totali e con disabilità per indirizzo e ripartizione territoriale - A.S. 2009/2010	26
Tav. 13 Alunni totali e con disabilità nella scuola paritaria per regione – A.S. 2009/2010	27
Tav. 14 Alunni totali e con disabilità nella scuola paritaria - AA. SS. 2003/2004 - 2009/2010	28
Tav. 15 Alunni totali e con disabilità nella scuola paritaria per ordine di scuola a ripartizione territoriale - A.S. 2009/2010	29
Tav.16 Alunni totali e con disabilità nella scuola secondaria di II grado paritaria per indirizzo - A.S. 2009/2010	29
Tav. 17 Rapporto alunni disabili / docenti di sostegno per area geografica: scuole statali - AA. SS.1998/1999 - 2009/2010	30
Graf. 6 Docenti di sostegno a tempo indeterminato sul totale dei docenti di sostegno (%)	30
Graf. 7 Docenti di sostegno sul totale dei docenti (%)	31
Graf. 8 Docenti di sostegno: variazione % rispetto all'A.S. 2000/2001	31
Tav. 18 Rapporto docenti di sostegno e personale docente complessivo per area geografica: scuole statali - AA. SS.1998/1999 - 2009/2010	31

## Appendice

Tav. A.1 Alunni totali e con disabilità nella scuola statale per provincia - A.S. 2009/2010	2
Tav. A.1.1 Alunni totali e con disabilità nella scuola dell'infanzia statale per provincia - A.S. 2009/2010	6
Tav. A.1.2 Alunni totali e con disabilità nella scuola primaria statale per provincia - A.S. 2009/2010	10
Tav. A.1.3 Alunni totali e con disabilità nella scuola statale secondaria di I grado per provincia - A.S. 2009/2010	14
Tav. A.1.4 Alunni totali e con disabilità nella scuola statale secondaria di II grado per provincia - A.S. 2009/2010	18
Graf. A.1 Alunni disabili per tipologia di disabilità nella scuola statale per ordine di scuola (%) - A.S. 2009/2010	22
Tav. A.1.5 Scuola statale secondaria di II grado: alunni totali e con disabilità per indirizzo e ripartizione territoriale - A.S. 2009/2010	23
Graf. A.2 Scuola statale sec. di II grado: alunni per tipologia di disabilità e per indirizzo (%) - A.S. 2009/2010	24
Tav. A.2 Alunni totali e con disabilità nella scuola statale per provincia - AA. SS. 2000/2001 e 2009/2010	25
Tav. A.2.1 Alunni totali e con disabilità nella scuola dell'infanzia statale per regione - AA. SS. 2000/2001 e 2009/2010	29
Tav. A.2.2 Alunni totali e con disabilità nella scuola primaria statale per regione - AA. SS. 2000/2001 e 2009/2010	30
Tav. A.2.3 Alunni totali e con disabilità nella scuola statale sec. di I grado per regione - AA. SS. 2000/2001 e 2009/2010	31
Tav. A.2.4 Alunni totali e con disabilità nella scuola statale sec. di II grado per regione - AA. SS. 2000/2001 e 2009/2010	32
Tav. A.2.5 Alunni totali e con disabilità nella scuola statale per ordine di scuola e provincia - AA. SS. 2000/2001 e 2009/2010	33
Tav. A.3.1 Alunni con disabilità per classe, nella scuola primaria, per provincia: % alunni con disabilità sul totale alunni – A.S. 2009/2010	37
Tav. A.3.2 Alunni con disabilità per classe nella scuola sec. di I grado: % alunni con disabilità sul totale alunni – A.S. 2009/2010	41
Tav. A.3.3 Alunni con disabilità per classe nella scuola sec. di II grado: % alunni con disabilità sul totale alunni – A.S. 2009/2010	45
Tav. A.4 Alunni totali e con disabilità nella scuola paritaria per ordine di scuola - A.A. S.S. 2003/2004 - 2009/2010	49
Tav. A.5 Alunni totali e con disabilità nella scuola paritaria per regione: tutti gli ordini di scuola - A.S. 2009/2010	50
Tav. A.5.1 Alunni totali e con disabilità nella scuola paritaria per regione: la scuola dell'infanzia - A.S. 2009/2010	51
Tav. A.5.2 Alunni totali e con disabilità nella scuola paritaria per regione: la scuola primaria - A.S. 2009/2010	52
Tav. A.5.3 Alunni totali e con disabilità nella scuola paritaria per regione: la scuola secondaria di I grado - A.S. 2009/2010	53
Tav. A.5.4 Alunni totali e con disabilità nella scuola paritaria per regione: la scuola secondaria di II grado - A.S. 2009/2010	54
Tav. A.6 Classi con alunni con disabilità per indirizzo: la scuola statale secondaria di II grado – A.S. 2009/2010	55

## Prefazione

Tra i grandi temi che la scuola italiana ha affrontato in modo innovativo, con una scelta di civiltà tra le più significative in campo europeo e mondiale, c'è sicuramente quello dell'integrazione degli alunni con disabilità.

Già dal 1977, con la legge n. 517, è stata superata l'idea delle classi differenziali per abbracciare modalità di realizzazione del diritto allo studio a favore degli alunni con disabilità attraverso il loro inserimento nelle classi ordinarie. Progressivamente, sulla base della riflessione che la scuola non solo è un luogo di apprendimento, ma anche di integrazione sociale e di formazione della soggettività, si è sviluppato il concetto di inclusione, la cui attuazione si è realizzata attraverso il concorso di specifiche figure professionali, dello Stato e degli Enti Locali, che potessero fornire supporti didattici e personali agli alunni con disabilità.

Le *Linee guida per l'integrazione scolastica degli alunni con disabilità*, emanate il 4 agosto 2009, hanno richiamato questo percorso ribadendo il profondo significato della scuola inclusiva ed impartendo alcune direttive per la sua effettiva attuazione, anche sulla base delle criticità emerse negli anni.

Questa pubblicazione, nata dalla collaborazione tra la Direzione Generale per lo Studente, l'Integrazione, la Partecipazione e la Comunicazione e la Direzione Generale per gli Studi, la Statistica e i Sistemi Informativi, cerca di rispondere a tale esigenza rappresentando uno spaccato significativo del processo di integrazione scolastica.

Dai dati della presente pubblicazione, emerge che negli ultimi dieci anni gli alunni con disabilità sono aumentati del 45%, divenendo nella scuola statale oltre centottantamila. Appare inoltre significativo il fatto che non vi sia uniformità nelle certificazioni a livello territoriale, il che evidenzia una certa difficoltà del sistema a produrre certificazioni in maniera omogenea, spingendo verso azioni amministrative che possono attestarle su maggiori criteri di uniformità.

A causa del progressivo aumento degli alunni con disabilità, la loro incidenza nella scuola statale sull'intera popolazione scolastica ha raggiunto nell'A.S. 2009-2010 il 2,4%. Analizzando tuttavia i dati a livello di classe, si rileva che, in media, a livello nazionale, gli alunni con disabilità sono poco più di uno per classe. Ciò rappresenta senza dubbio un dato significativo che dimostra la capacità del sistema di assorbire l'aumento degli alunni in questione.

Interessante anche il dato concernente gli esiti a conclusione del II ciclo. Emerge che, esclusa l'educazione degli adulti, l'età media in cui gli alunni con disabilità concludono il II ciclo di istruzione è pari ad anni 19,9, a fronte dei 19,6 anni degli alunni senza disabilità. Uno scarto minimo che rappresenta un ulteriore fattore positivo.

Importante rilevare inoltre che, anche in questi ultimi anni, l'aumento degli alunni con disabilità è stato compensato dall'incremento della dotazione organica per il sostegno. Non si è inoltre interrotto quell'importante processo di stabilizzazione dei docenti di sostegno volto a garantire continuità del supporto pedagogico e didattico.

E' opportuno inoltre ricordare la specificità della scelta italiana di includere ciascun alunno con disabilità nelle classi comuni, come si evidenzia dal documento allegato alla presente pubblicazione, che mostra, su questo punto, la varietà degli altri sistemi europei e l'eccezionalità di quello italiano.

Ma non è questa la sede per addentrarci in un commento analitico dei numerosi dati raccolti, presentati nelle pagine che seguono. Ciò che qui ci preme sottolineare è che si può disporre di preziosi elementi per valutare il tema in tutti i suoi possibili risvolti e quindi orientare l'azione amministrativa. Tali dati possono naturalmente essere migliorati e resi più adeguati a rappresentare la "scuola reale", ciò che per esempio è avvenuto con la rilevazione per l'A.S. 2010/2011 – le cui elaborazioni sono ancora in corso - in cui, al fine di individuare i bisogni educativi prioritari sulla base delle tipologie di disabilità, sono state richieste alle scuole informazioni più precise e specifiche in materia.

## **Introduzione**

L'analisi dei dati di seguito presentati, la cui fonte principale è costituita dalle rilevazioni integrative per l'A.S. 2009/2010, costituisce il quadro quantitativo relativo alla presenza degli alunni con disabilità nel sistema nazionale di istruzione.

A livello generale, il primo dato rilevante concerne il costante incremento degli alunni in questione. Negli ultimi dieci anni gli alunni con disabilità sono infatti aumentati del 45%, in media e a livello nazionale, giungendo, nell'A.S. di riferimento, nella scuola statale, ad oltre 180 mila unità. Se consideriamo anche la scuola non statale, gli alunni con disabilità, nel medesimo anno scolastico, sono oltre 200 mila.

Tale aumento ha interessato in maniera disomogenea le varie regioni. La difformità nell'andamento delle certificazioni porta a una differenza regionale dell'incidenza degli alunni con disabilità sul totale degli alunni pari a circa un punto percentuale: si va dal 3.1% del Lazio all'1,7% della Basilicata o all'1,9% del Friuli Venezia Giulia.

Considerando il livello classe, gli alunni con disabilità sono presenti, nell'a.s. 2009/2010, in circa il 38% delle classi.

Altra informazione significativa che emerge dalla presente pubblicazione concerne le scelte delle famiglie in ordine all'iscrizione degli alunni con disabilità nella scuola statale o paritaria. Nell'A.S. 2009/2010, quasi il 92% del totale degli alunni con disabilità si iscrive nella scuola statale. Analizzando l'andamento delle iscrizioni degli alunni in questione nella scuola paritaria negli ultimi anni, si può comunque notare che l'aumento delle iscrizioni è stato maggiore in tale tipologia di scuola rispetto a quello avvenuto nella scuola statale (7,1% medio annuo nella scuola paritaria; 4,5% medio annuo in quella statale). Molto probabilmente ciò si deve a quanto disposto dalla Legge 62/2000 che annovera fra i requisiti richiesti alle scuole non statali per ottenere la parità quello di garantire le condizioni necessarie per l'integrazione scolastica.

Sono stati inoltre raccolti i dati disponibili concernenti la permanenza degli alunni in questione nel sistema formativo. In primo luogo si rileva che l'incidenza degli alunni con disabilità nelle classi cresce negli ultimi anni della scuola primaria e nella scuola secondaria di primo grado. Ciò dipende dal fatto che certe difficoltà, divenendo più evidenti con il proseguire della scolarizzazione, richiedono la certificazione e il sostegno scolastico nel corso di studi; ma dipende anche dal fenomeno delle ripetenze degli alunni con disabilità.

In relazione alle tipologie di disabilità, la rilevazione per l'a.s. 2009/2010 ha scorporato la categoria della disabilità psico-fisica distinguendola in disabilità intellettiva e disabilità motoria. Ha inoltre aggiunto la voce "altra disabilità", categoria entro la quale sono stati inseriti gli alunni con problemi psichiatrici precoci, con disturbi specifici di apprendimento – qualora certificati in comorbilità con altri disturbi -, con sindrome da deficit di attenzione e iperattività (ADHD).

A livello nazionale e per tutti gli ordini e gradi di scuola statale, gli alunni con disabilità intellettiva rappresentano il 68% del totale degli alunni con disabilità. Nell'ambito della voce "altra disabilità", è stato segnalato il 21,2% degli alunni con disabilità. Minori le percentuali delle rimanenti tipologie: gli alunni con disabilità motoria rappresentano il 5,8% del totale degli alunni con disabilità, gli alunni con disabilità uditiva il 3,2%; l'1,8% è il dato concernente la percentuale di alunni con disabilità visiva.

In merito ai docenti di sostegno, i dati indicano la progressiva crescita della dotazione organica in questione, coerentemente con l'aumento degli alunni con disabilità. Sul totale dei docenti, l'organico di sostegno è passato dal 7,2% dell'A.S. 1998/1999 all'11,2% dell'A.S. 2009/2010. Dall'A.S. 2000/2001 all'A.S. 2009/2010, la dotazione organica per il sostegno è pertanto cresciuta del 35,9%.

Il rapporto tra alunni con disabilità e docenti di sostegno, nell'A.S. 2009/2010, si è attestato sulla media nazionale di due alunni con disabilità per un docente di sostegno.

L'ultimo capitolo riporta alcuni dati concernenti l'integrazione scolastica in alcuni fra i principali sistemi scolastici europei.

In appendice è possibile consultare le informazioni di dettaglio.

**1. ALUNNI CON DISABILITÀ NELLA SCUOLA STATALE E NON STATALE**

Nell'A.S. 2009/2010 gli alunni con disabilità presenti nella scuola statale del sistema nazionale di istruzione sono 184.245, pari al 2,4% della popolazione scolastica complessiva costituita da 7.716.283 alunni (Tav. 1).

<b>Tav. 1 Alunni con disabilità nella scuola statale e non statale: un quadro di sintesi - A.S. 2009/2010</b>					
	<b>Totale ordini di scuola</b>	<i>Scuola dell'infanzia</i>	<i>Scuola primaria</i>	<i>Scuola sec. I grado</i>	<i>Scuola sec. II grado</i>
<b>Totale scuole</b>					
Alunni con disabilità	<b>200.462</b>	20.151	73.964	59.345	47.002
Alunni totali	<b>8.961.401</b>	1.680.987	2.821.913	1.777.834	2.680.667
<i>alunni senza disabilità / alunni con disabilità</i>	<b>44</b>	82	37	29	56
<i>% alunni con disabilità / totale alunni</i>	<b>2,2</b>	1,2	2,6	3,3	1,8
<b>Scuole statali</b>					
Alunni con disabilità	<b>184.245</b>	14.074	69.021	56.106	45.044
Alunni totali	<b>7.716.283</b>	993.226	2.569.375	1.668.969	2.484.713
<i>alunni senza disabilità / alunni con disabilità</i>	<b>41</b>	70	36	29	54
<i>% alunni con disabilità / totale alunni</i>	<b>2,4</b>	1,4	2,7	3,4	1,8
<b>Scuole non statali</b>					
Alunni con disabilità	<b>16.217</b>	6.077	4.943	3.239	1.958
Alunni totali	<b>1.245.118</b>	687.761	252.538	108.865	195.954
<i>alunni senza disabilità / alunni con disabilità</i>	<b>76</b>	112	50	33	99
<i>% alunni con disabilità / totale alunni</i>	<b>1,3</b>	0,9	2,0	3,0	1,0
<i>di cui: Scuole paritarie</i>					
Alunni con disabilità	<b>11.150</b>	5.653	2.862	1.313	1.322
Alunni totali	<b>1.074.205</b>	654.699	193.222	73.310	152.974
<i>alunni senza disabilità / alunni con disabilità</i>	<b>95</b>	115	67	55	115
<i>% alunni con disabilità / totale alunni</i>	<b>1,0</b>	0,9	1,5	1,8	0,9
<b>Incidenza alunni con disabilità per gestione scuola</b>					
<i>% alunni con disabilità scuole statali / scuole totali</i>	<b>91,9</b>	69,8	93,3	94,5	95,8
<i>% alunni con disabilità scuole non statali / sc. totali</i>	<b>8,1</b>	30,2	6,7	5,5	4,2
<i>% alunni con disabilità scuole paritarie / sc. non statali</i>	<b>68,8</b>	93,0	57,9	40,5	67,5

Fonte: MIUR - D.G. per gli Studi, la Statistica e i Sistemi Informativi - Servizio Statistico

Gli alunni con disabilità presenti nella scuola non statale di ogni ordine e grado sono pari a 16.217, di cui 11.150 nella sola scuola paritaria. Pertanto, nell'intero sistema formativo, per l'A.S. 2009/2010, gli alunni con disabilità sono 200.462, rappresentando il 2,2% della popolazione scolastica frequentante la scuola statale e non statale.

Nella scuola statale vi sono dunque 41 alunni senza disabilità per ogni alunno con disabilità. Il Graf. 1 presenta lo scostamento regionale, nella scuola statale di ogni ordine e grado, rispetto a tale media nazionale.

La Tav. 1 indica inoltre che la scelta delle famiglie di alunni con disabilità è ancora fortemente orientata verso la scuola statale. Su cento alunni, infatti, quasi 92 si iscrivono in tale tipo di scuola, i rimanenti 8 alla scuola non statale. I genitori di alunni con disabilità iscrivono, dunque, i propri figli in via maggioritaria alla scuola statale. Tuttavia, come illustrato nel capitolo 7, negli ultimi anni si è verificato un importante incremento nell'andamento delle iscrizioni di alunni con disabilità nella scuola paritaria.

Gli alunni con disabilità sono variamente distribuiti nelle differenti zone del Paese (Nord-Ovest, Nord-Est, Centro, Mezzogiorno). La loro incidenza percentuale oscilla fra il 2,3% e il 2,6% (Tav. 2). L'andamento delle certificazioni per l'A.S. in questione rappresenta, nella scuola statale, maggiori discrepanze se il dato è osservato a livello regionale: si va dal 3,1% del Lazio all'1,9% del Friuli Venezia Giulia o all'1,7% della Basilicata.



Tav. 2 Alunni totali e con disabilità nella scuola statale per regione - A.S. 2009/2010									
Ripartizione territoriale	Alunni totali			Alunni con disabilità			Alunni con disabilità / alunni totali (%)		
	Maschi e femmine	Femmine	Totale stranieri	Maschi e femmine	Femmine	Totale stranieri	MF	F	Totale stranieri
<b>ITALIA</b>	<b>7.716.283</b>	<b>3.742.330</b>	<b>604.737</b>	<b>184.245</b>	<b>62.467</b>	<b>15.549</b>	<b>2,4</b>	<b>1,7</b>	<b>2,6</b>
<b>Nord ovest</b>	<b>1.788.806</b>	<b>869.889</b>	<b>224.542</b>	<b>44.592</b>	<b>15.318</b>	<b>6.174</b>	<b>2,5</b>	<b>1,8</b>	<b>2,7</b>
Piemonte	514.303	251.059	60.114	12.894	4.365	1.533	2,5	1,7	2,6
Valle d'Aosta	-	-	-	-	-	-	-	-	-
Lombardia	1.107.149	537.976	146.291	27.576	9.538	4.123	2,5	1,8	2,8
Liguria	167.354	80.854	18.137	4.122	1.415	518	2,5	1,8	2,9
<b>Nord est</b>	<b>1.217.706</b>	<b>590.943</b>	<b>159.278</b>	<b>27.756</b>	<b>9.539</b>	<b>4.469</b>	<b>2,3</b>	<b>1,6</b>	<b>2,8</b>
Trentino-Alto Adige	-	-	-	-	-	-	-	-	-
Veneto	579.795	282.227	71.419	13.135	4.567	2.251	2,3	1,6	3,2
Friuli-Venezia Giulia	140.949	68.256	15.453	2.670	915	320	1,9	1,3	2,1
Emilia-Romagna	496.962	240.460	72.406	11.951	4.057	1.898	2,4	1,7	2,6
<b>Centro</b>	<b>1.481.303</b>	<b>716.139</b>	<b>150.883</b>	<b>38.455</b>	<b>12.745</b>	<b>3.663</b>	<b>2,6</b>	<b>1,8</b>	<b>2,4</b>
Toscana	447.816	216.016	50.992	9.436	3.280	1.055	2,1	1,5	2,1
Umbria	114.896	55.430	15.296	2.275	751	316	2,0	1,4	2,1
Marche	214.087	103.322	25.205	5.103	1.715	690	2,4	1,7	2,7
Lazio	704.504	341.371	59.390	21.641	6.999	1.602	3,1	2,1	2,7
<b>Mezzogiorno</b>	<b>3.228.468</b>	<b>1.565.359</b>	<b>70.034</b>	<b>73.442</b>	<b>24.865</b>	<b>1.243</b>	<b>2,3</b>	<b>1,6</b>	<b>1,8</b>
Abruzzo	179.583	86.733	11.080	4.884	1.609	303	2,7	1,9	2,7
Molise	44.896	21.727	1.258	911	295	14	2,0	1,4	1,1
Campania	950.921	461.917	14.410	21.482	7.190	192	2,3	1,6	1,3
Puglia	647.994	314.975	11.964	13.060	4.487	201	2,0	1,4	1,7
Basilicata	89.944	43.285	1.678	1.537	534	37	1,7	1,2	2,2
Calabria	309.436	149.651	9.022	6.212	2.123	113	2,0	1,4	1,3
Sicilia	788.166	382.003	16.972	20.990	7.109	342	2,7	1,9	2,0
Sardegna	217.528	105.068	3.650	4.366	1.518	41	2,0	1,4	1,1

Fonte: MIUR - D.G. per gli Studi, la Statistica e i Sistemi Informativi - Servizio Statistico

Graf. 1 Numero medio di alunni senza disabilità ogni alunno con disabilità nella scuola statale per regione - A.S. 2009/2010

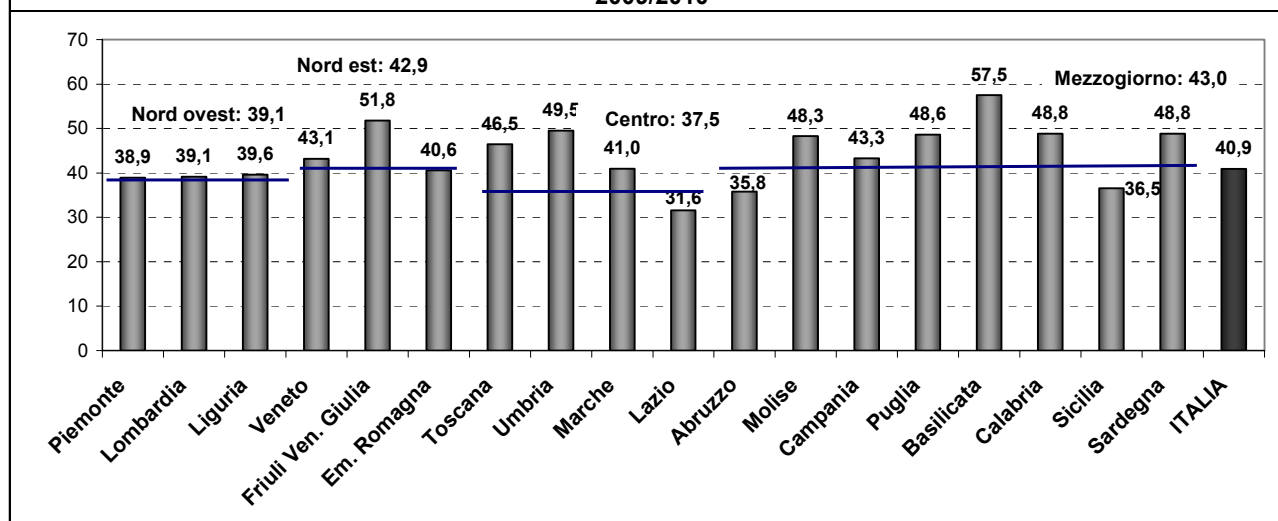

Fonte: MIUR - D.G. per gli Studi, la Statistica e i Sistemi Informativi - Servizio Statistico

Relativamente ai diversi ordini di scuola, si nota una preponderante presenza di alunni con disabilità nella scuola primaria e secondaria di I grado, rispettivamente con una quota di alunni con disabilità pari al 2,7% e al 3,4% sul totale degli alunni (Tav. 3).

Quanto alla scuola statale, in merito alla scelta degli indirizzi di scuola secondaria di II grado, la Tav. 3 bis indica la netta preferenza dell'istituto professionale. Infatti, gli alunni con disabilità che vi si iscrivono rappresentano il 58,1% del totale, cioè 26190 su 45.044; di questi, il 75% sono

maschi e il restante 35% sono femmine. Il dato appare interessante soprattutto se si considera che gli studenti senza disabilità che si iscrivono all'istituto professionale rappresentano circa il 21% del totale di quelli delle scuole superiori. Inoltre, sono quasi 10.000 gli studenti con disabilità iscritti negli istituti tecnici e 2059 quelli iscritti nei Licei classici e scientifici.

<b>Tav. 3 Alunni totali e con disabilità nella scuola statale per ordine di scuola e ripartizione territoriale A.S. 2009/2010</b>									
<b>SCUOLA DELL'INFANZIA</b>									
<b>Ripartizione territoriale</b>	<b>Alunni totali</b>			<b>Alunni con disabilità</b>			<b>Alunni con disabilità / alunni totali (%)</b>		
	<i>Maschi e femmine</i>	<i>Femmine</i>	<i>Totale stranieri</i>	<i>Maschi e femmine</i>	<i>Femmine</i>	<i>Totale stranieri</i>	<i>Maschi e femmine</i>	<i>Femmine</i>	<i>Totale stranieri</i>
<b>ITALIA</b>	<b>993.226</b>	<b>477.411</b>	<b>87.779</b>	<b>14.074</b>	<b>4.635</b>	<b>1.485</b>	<b>1,4</b>	<b>1,0</b>	<b>1,7</b>
Nord-ovest	208.214	99.881	32.702	3.051	1.016	539	1,5	1,0	1,6
Nord-est	114.462	54.941	20.359	1.750	579	365	1,5	1,1	1,8
Centro	207.437	99.275	24.070	3.217	1.006	439	1,6	1,0	1,8
Mezzogiorno	463.113	223.314	10.648	6.056	2.034	142	1,3	0,9	1,3
<b>SCUOLA PRIMARIA</b>									
<b>Ripartizione territoriale</b>	<b>Alunni totali</b>			<b>Alunni con disabilità</b>			<b>Alunni con disabilità / alunni totali (%)</b>		
	<i>Maschi e femmine</i>	<i>Femmine</i>	<i>Totale stranieri</i>	<i>Maschi e femmine</i>	<i>Femmine</i>	<i>Totale stranieri</i>	<i>Maschi e femmine</i>	<i>Femmine</i>	<i>Totale stranieri</i>
<b>ITALIA</b>	<b>2.569.375</b>	<b>1.243.279</b>	<b>234.239</b>	<b>69.021</b>	<b>21.948</b>	<b>7.165</b>	<b>2,7</b>	<b>1,8</b>	<b>3,1</b>
Nord-ovest	645.973	312.618	89.697	18.183	5.897	2.971	2,8	1,9	3,3
Nord-est	443.057	214.561	63.336	11.043	3.551	2.094	2,5	1,7	3,3
Centro	480.175	231.493	54.736	14.339	4.445	1.580	3,0	1,9	2,9
Mezzogiorno	1.000.170	484.607	26.470	25.456	8.055	520	2,5	1,7	2,0
<b>SCUOLA SECONDARIA DI I GRADO</b>									
<b>Ripartizione territoriale</b>	<b>Alunni totali</b>			<b>Alunni con disabilità</b>			<b>Alunni con disabilità / alunni totali (%)</b>		
	<i>Maschi e femmine</i>	<i>Femmine</i>	<i>Totale stranieri</i>	<i>Maschi e femmine</i>	<i>Femmine</i>	<i>Totale stranieri</i>	<i>Maschi e femmine</i>	<i>Femmine</i>	<i>Totale stranieri</i>
<b>ITALIA</b>	<b>1.668.969</b>	<b>799.686</b>	<b>145.046</b>	<b>56.106</b>	<b>19.523</b>	<b>4.994</b>	<b>3,4</b>	<b>2,4</b>	<b>3,4</b>
Nord-ovest	395.095	188.974	53.839	14.833	5.219	2.069	3,8	2,8	3,8
Nord-est	270.293	129.458	38.570	8.578	2.987	1.487	3,2	2,3	3,9
Centro	311.523	149.149	35.482	11.095	3.821	1.070	3,6	2,6	3,0
Mezzogiorno	692.058	332.105	17.155	21.600	7.496	368	3,1	2,3	2,1
<b>SCUOLA SECONDARIA DI II GRADO</b>									
<b>Ripartizione territoriale</b>	<b>Alunni totali</b>			<b>Alunni con disabilità</b>			<b>Alunni con disabilità / alunni totali (%)</b>		
	<i>Maschi e femmine</i>	<i>Femmine</i>	<i>Totale stranieri</i>	<i>Maschi e femmine</i>	<i>Femmine</i>	<i>Totale stranieri</i>	<i>Maschi e femmine</i>	<i>Femmine</i>	<i>Totale stranieri</i>
<b>ITALIA</b>	<b>2.484.713</b>	<b>1.221.954</b>	<b>137.673</b>	<b>45.044</b>	<b>16.361</b>	<b>1.905</b>	<b>1,8</b>	<b>1,3</b>	<b>1,4</b>
Nord-ovest	539.524	268.416	48.304	8.525	3.186	595	1,6	1,2	1,2
Nord-est	389.894	191.983	37.013	6.385	2.422	523	1,6	1,3	1,4
Centro	482.168	236.222	36.595	9.804	3.473	574	2,0	1,5	1,6
Mezzogiorno	1.073.127	525.333	15.761	20.330	7.280	213	1,9	1,4	1,4

Fonte: MIUR - D.G. per gli Studi, la Statistica e i Sistemi Informativi - Servizio Statistico

<b>Tav. 3 bis Alunni totali e con disabilità nella scuola statale secondaria di II grado per indirizzo - A.S. 2009/2010</b>								
Indirizzo	Alunni totali		Alunni con disabilità		Alunni totali (composizione %)		Alunni con disabilità (composizione %)	
	Maschi e femmine	Femmine	Maschi e femmine	Femmine	Maschi e femmine	Femmine	Maschi e femmine	Femmine
<b>Totale</b>	<b>2.484.713</b>	<b>1.221.954</b>	<b>45.044</b>	<b>16.361</b>	<b>100,0</b>	<b>100,0</b>	<b>100,0</b>	<b>100,0</b>
Licei	1.028.984	640.663	5.245	2.783	41,4	52,4	11,6	17,0
<i>Liceo classico</i>	265.602	185.566	877	456	10,7	15,2	1,9	2,8
<i>Liceo scientifico</i>	570.704	291.510	1.632	662	23,0	23,9	3,6	4,0
<i>Ex - magistrale</i>	192.678	163.587	2.736	1.665	7,8	13,4	6,1	10,2
Istituti tecnici	833.686	290.847	9.993	2.678	33,6	23,8	22,2	16,4
Istituti professionali	532.358	231.546	26.190	9.264	21,4	18,9	58,1	56,6
Istruzione artistica	89.685	58.898	3.616	1.636	3,6	4,8	8,0	10,0
<i>Liceo artistico</i>	40.276	27.061	940	394	1,6	2,2	2,1	2,4
<i>Istituto d'arte</i>	49.409	31.837	2.676	1.242	2,0	2,6	5,9	7,6

Fonte: MIUR - D.G. per gli Studi, la Statistica e i Sistemi Informativi - Servizio Statistico

### *1.1 Incidenza degli alunni con disabilità nei comuni con più e con meno di 60 mila abitanti nella scuola statale e non statale*

L'indagine ha cercato di conoscere se la consistenza demografica dei comuni italiani incide sugli elementi quantitativi del processo di integrazione. Sono pertanto stati individuati comuni con popolazione residente maggiore di 60 mila abitanti e comuni con popolazione residente minore di 60 mila abitanti, al fine di analizzare l'eventuale variazione nella distribuzione degli alunni con disabilità. La Tav. 4 mostra che, a livello nazionale, il rapporto degli alunni con disabilità sul totale degli alunni, sia se si considerano le sole scuole statali (2,4%) sia se si considerano tutte le scuole (2,2%), non varia al crescere della dimensione dei comuni. Tuttavia, se analizziamo nel dettaglio i vari ordini di scuola, si può osservare una maggiore incidenza degli alunni e studenti con disabilità nei comuni con popolazione residente superiore ai 60 mila abitanti nella scuola primaria e secondaria di I grado. Per quanto concerne, invece, gli istituti secondari di II grado notiamo una più alta percentuale degli studenti in questione nei comuni con meno di 60 mila abitanti, probabilmente a causa di una minore diffusione di tale tipologia di scuole sul territorio.

<b>Tav. 4 Alunni totali e con disabilità: confronto tra comuni con popolazione residente superiore a 60.000 abitanti e comuni con popolazione residente fino a 60.000 abitanti - A.S. 2009/2010</b>							
<b>TOTALE ORDINI SCUOLA</b>							
<b>Scuole statali</b>				<b>Tutte le scuole</b>			
	Comuni con pop residente > 60.000 abitanti	Comuni con pop residente <= 60.000 abitanti	Totale		Comuni con pop residente > 60.000 abitanti	Comuni con pop residente <= 60.000 abitanti	Totale
Alunni con disabilità	61.896	122.349	184.245	Alunni con disabilità	69.271	131.191	200.462
Totale alunni	2.548.231	5.168.052	7.716.283	Totale alunni	3.092.111	5.869.290	8.961.401
% disabili / totale alunni	2,4	2,4	2,4	% disabili / totale alunni	2,2	2,2	2,2
<b>SCUOLA DELL'INFANZIA</b>							
<b>Scuole statali</b>				<b>Tutte le scuole</b>			
	Comuni con pop residente > 60.000 abitanti	Comuni con pop residente <= 60.000 abitanti	Totale		Comuni con pop residente > 60.000 abitanti	Comuni con pop residente <= 60.000 abitanti	Totale
Alunni con disabilità	3.502	10.572	14.074	Alunni con disabilità	6.774	13.377	20.151
Totale alunni	220.594	772.632	993.226	Totale alunni	490.797	1.190.190	1.680.987
% disabili / totale alunni	1,6	1,4	1,4	% disabili / totale alunni	1,4	1,1	1,2
<b>SCUOLA PRIMARIA</b>							
<b>Scuole statali</b>				<b>Tutte le scuole</b>			
	Comuni con pop residente > 60.000 abitanti	Comuni con pop residente <= 60.000 abitanti	Totale		Comuni con pop residente > 60.000 abitanti	Comuni con pop residente <= 60.000 abitanti	Totale
Alunni con disabilità	22.463	46.558	69.021	Alunni con disabilità	24.514	49.450	73.964
Totale alunni	730.366	1.839.009	2.569.375	Totale alunni	852.471	1.969.442	2.821.913
% disabili / totale alunni	3,1	2,5	2,7	% disabili / totale alunni	2,9	2,5	2,6
<b>SCUOLA SEC. I GRADO</b>							
<b>Scuole statali</b>				<b>Tutte le scuole</b>			
	Comuni con pop residente > 60.000 abitanti	Comuni con pop residente <= 60.000 abitanti	Totale		Comuni con pop residente > 60.000 abitanti	Comuni con pop residente <= 60.000 abitanti	Totale
Alunni con disabilità	17.622	38.484	56.106	Alunni con disabilità	18.736	40.609	59.345
Totale alunni	496.365	1.172.604	1.668.969	Totale alunni	545.202	1.232.632	1.777.834
% disabili / totale alunni	3,6	3,3	3,4	% disabili / totale alunni	3,4	3,3	3,3
<b>SCUOLA SEC. II GRADO</b>							
<b>Scuole statali</b>				<b>Tutte le scuole</b>			
	Comuni con pop residente > 60.000 abitanti	Comuni con pop residente <= 60.000 abitanti	Totale		Comuni con pop residente > 60.000 abitanti	Comuni con pop residente <= 60.000 abitanti	Totale
Alunni con disabilità	18.309	26.735	45.044	Alunni con disabilità	19.247	27.755	47.002
Totale alunni	1.100.906	1.383.807	2.484.713	Totale alunni	1.203.641	1.477.026	2.680.667
% disabili / totale alunni	1,7	1,9	1,8	% disabili / totale alunni	1,6	1,9	1,8

Fonte: MIUR - D.G. per gli Studi, la Statistica e i Sistemi Informativi - Servizio Statistico

## 2. ALUNNI STRANIERI CON DISABILITÀ

A livello nazionale, nella scuola statale, l'incidenza percentuale degli alunni stranieri con disabilità sul totale degli alunni con disabilità è pari all'8,4%; sul totale degli alunni stranieri, quelli con disabilità sono pari al 2,6% (Tav. 2 e Graf.2).

La distribuzione è tuttavia difforme. In Veneto, su 13.135 alunni con disabilità, gli alunni stranieri sono 2.251 (17,1%), in Emilia Romagna gli stranieri rappresentano il 15,9% del totale degli alunni con disabilità ed in Lombardia, su 27.576 alunni con disabilità, 4.123 (ossia il 15%) sono stranieri. Assai minore è l'incidenza degli stessi nel Mezzogiorno: su 73.442 alunni con disabilità solo 1.243 sono stranieri (1,7%). Pare, inoltre, utile notare che a fronte di un totale di 15.549 alunni stranieri con disabilità, nel solo Nord Italia (Nord-Ovest e Nord-Est) ve ne sono nel complesso 10.643, pari a quasi il 70% del totale degli alunni in questione. In particolare, oltre il 40% degli studenti stranieri con disabilità sono in Lombardia (26,5%) e in Veneto (14,5%); risiedono nelle regioni meridionali solamente l'8% degli alunni stranieri con disabilità. Tali discrepanze sono naturalmente dovute alla diversa distribuzione degli alunni in questione derivante dall'andamento dei flussi migratori.

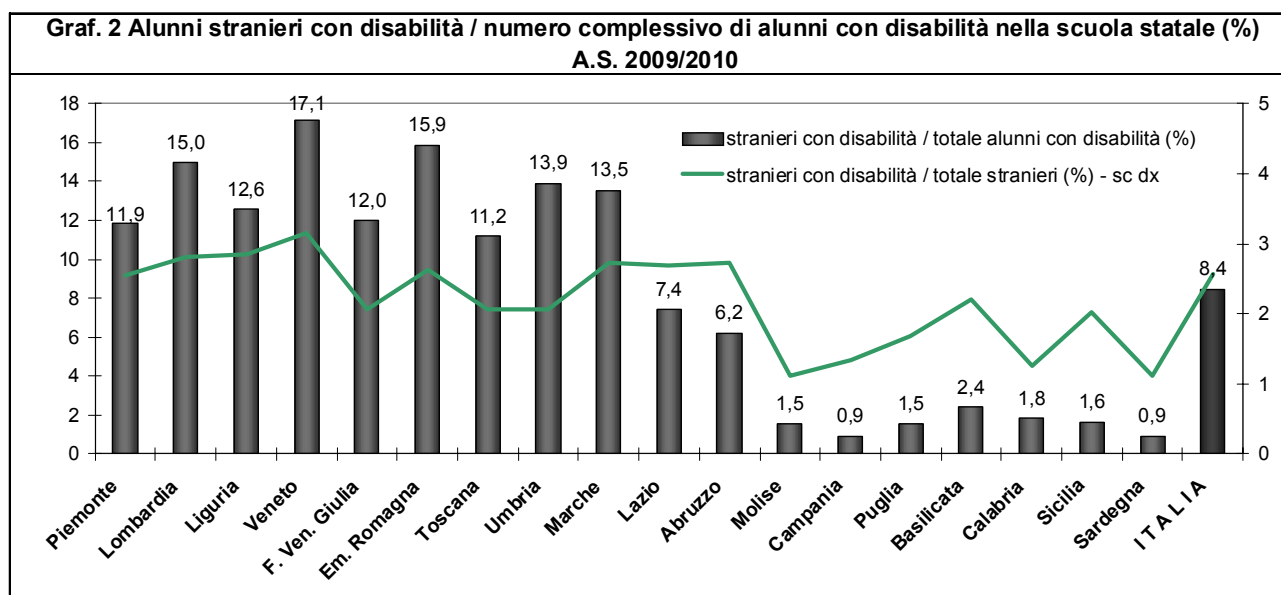

Fonte: MIUR - D.G. per gli Studi, la Statistica e i Sistemi Informativi - Servizio Statistico

Prendendo in considerazione la distribuzione degli alunni stranieri con disabilità nei diversi ordini di scuola, si nota come nella scuola primaria e nella scuola secondaria di I grado vi sia una loro presenza più rilevante, pari rispettivamente al 3,1% e al 3,4% (Tav. 3).

### 3. ANDAMENTO DEGLI ALUNNI CON DISABILITÀ NELLA SCUOLA STATALE: A.S. 2000/2001 – A.S. 2009/2010

La Tav. 5 mostra la variazione nella distribuzione regionale del numero complessivo degli alunni, con e senza disabilità, nella scuola statale dall'A.S. 2000/2001 all'A.S. 2009/2010. Negli anni considerati si segnala un incremento netto del 45% degli alunni con disabilità; mentre l'aumento del numero complessivo degli alunni frequentanti, con e senza disabilità, è stato del 2,1%.

Tav. 5 Alunni totali e con disabilità nella scuola statale per ripartizione territoriale - AA.SS. 2000/2001 e 2009/2010										
Ripartizione territoriale	2000-2001					2009-2010				
	Totale alunni	Alunni con disabilità				Totale alunni	Alunni con disabilità			
		Totale	Psicofis.	Visiva	Uditiva		Totale	Psicofis.	Visiva	Uditiva
<b>ITALIA</b>	<b>7.554.454</b>	<b>126.994</b>	<b>118.676</b>	<b>3.029</b>	<b>5.289</b>	<b>7.716.283</b>	<b>184.245</b>	<b>175.068</b>	<b>3.345</b>	<b>5.832</b>
<b>Nord ovest</b>	<b>1.608.944</b>	<b>27.597</b>	<b>26.056</b>	<b>585</b>	<b>956</b>	<b>1.788.806</b>	<b>44.592</b>	<b>42.932</b>	<b>634</b>	<b>1.026</b>
Piemonte	468.076	8.182	7.701	181	300	514.303	12.894	12.362	190	342
Valle d'Aosta	-	-	-	-	-	-	-	-	-	-
Lombardia	987.095	16.330	15.452	331	547	1.107.149	27.576	26.631	370	575
Liguria	153.773	3.085	2.903	73	109	167.354	4.122	3.939	74	109
<b>Nord est</b>	<b>1.036.922</b>	<b>17.998</b>	<b>16.955</b>	<b>358</b>	<b>685</b>	<b>1.217.706</b>	<b>27.756</b>	<b>26.427</b>	<b>435</b>	<b>894</b>
Trentino-Alto Adige	-	-	-	-	-	-	-	-	-	-
Veneto	508.189	8.667	8.128	157	382	579.795	13.135	12.516	195	424
Friuli-Venezia Giulia	125.621	2.146	2.000	76	70	140.949	2.670	2.527	59	84
Emilia-Romagna	403.112	7.185	6.827	125	233	496.962	11.951	11.384	181	386
<b>Centro</b>	<b>1.390.409</b>	<b>23.850</b>	<b>22.175</b>	<b>611</b>	<b>1.064</b>	<b>1.481.303</b>	<b>38.455</b>	<b>36.242</b>	<b>833</b>	<b>1.380</b>
Toscana	397.588	5.739	5.304	168	267	447.816	9.436	8.988	168	280
Umbria	106.938	1.438	1.343	35	60	114.896	2.275	2.114	78	83
Marche	197.290	2.705	2.527	62	116	214.087	5.103	4.820	113	170
Lazio	688.593	13.968	13.001	346	621	704.504	21.641	20.320	474	847
<b>Mezzogiorno</b>	<b>3.518.179</b>	<b>57.549</b>	<b>53.490</b>	<b>1.475</b>	<b>2.584</b>	<b>3.228.468</b>	<b>73.442</b>	<b>69.467</b>	<b>1.443</b>	<b>2.532</b>
Abruzzo	190.470	3.552	3.369	60	123	179.583	4.884	4.670	85	129
Molise	50.285	626	587	8	31	44.896	911	864	21	26
Campania	1.026.674	16.780	15.694	525	561	950.921	21.482	20.505	455	522
Puglia	686.962	10.524	9.841	237	446	647.994	13.060	12.291	278	491
Basilicata	103.937	1.378	1.280	23	75	89.944	1.537	1.439	27	71
Calabria	359.051	5.630	5.182	170	278	309.436	6.212	5.774	140	298
Sicilia	845.587	14.874	13.581	362	931	788.166	20.990	19.743	363	884
Sardegna	255.213	4.185	3.956	90	139	217.528	4.366	4.181	74	111

Fonte: MIUR - D.G. per gli Studi, la Statistica e i Sistemi Informativi - Servizio Statistico

Conseguentemente, l'incidenza degli alunni con disabilità sul totale degli alunni, è passata dall'1,6% dell' A.S. 2000/2001 al 2,4% dell' A.S. 2009/2010.

Graf. 3 Crescita del numero di alunni con disabilità e del numero complessivo degli alunni tra l'A.S. 2000/2001 e l'A.S. 2009/2010 (var %)

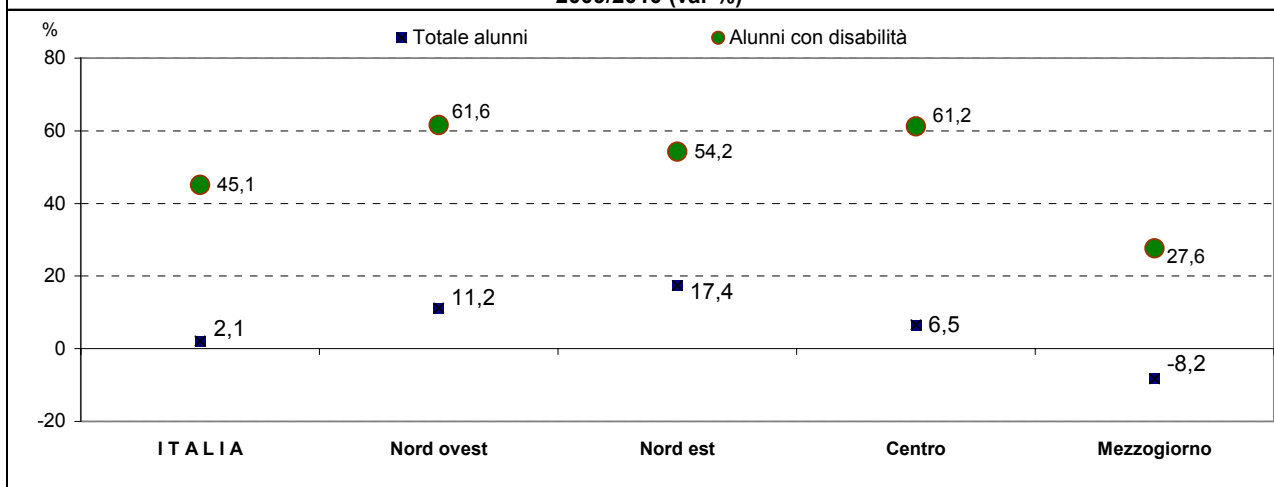

Fonte: MIUR - D.G. per gli Studi, la Statistica e i Sistemi Informativi - Servizio Statistico

L'incremento del numero complessivo di alunni con disabilità, oltre ad essere assai variegato per regione e provincia, interagisce con fenomeni di crescita o decrescita della popolazione scolastica complessiva, pure assai diversificata a livello regionale. Così, per esempio, in Friuli V.G., gli alunni con disabilità crescono del doppio (+ 24%) rispetto al totale degli alunni (+ 12%). In alcune regioni, all'aumento degli alunni con disabilità corrisponde una diminuzione del totale degli alunni. In Sicilia, per esempio, se gli alunni con disabilità, negli anni presi in esame, crescono del 41%, il totale degli alunni diminuisce del 7% (Tav. 5).

#### 4. SEZIONI E CLASSI AVENTI ALUNNI CON DISABILITÀ NELLA SCUOLA STATALE E NON STATALE

<b>Tav. 6 Sezioni o classi con alunni con disabilità per gestione - A.S. 2009/2010</b>					
<b>TOTALE ORDINI SCUOLA</b>					
	<b>Classi con alunni con disabilità</b>	<b>Classi totali</b>	<b>Alunni con disabilità</b>	<b>Totale alunni</b>	<b>Alunni con dis. / classi con alunni con dis.</b>
Scuole statali	140.117	369.985	184.245	7.716.236	1,3
Scuole non statali	12.012	60.275	16.217	1.245.165	1,4
di cui paritarie	8.711	50.861	11.150	1.074.205	1,3
Alcuni Indicatori:					
<i>Rapporto statali / totale</i>	92,1	86,0	91,9	86,1	-
<i>Rapporto non statali / totale</i>	7,9	14,0	8,1	13,9	-
<i>Rapporto paritarie / non statali</i>	72,5	84,4	68,8	86,3	-
<b>SCUOLA DELL'INFANZIA</b>					
	<b>Sezioni con alunni con disabilità</b>	<b>Sezioni totali</b>	<b>Alunni con disabilità</b>	<b>Totale alunni</b>	<b>Alunni con dis. / classi con alunni con dis.</b>
Scuole statali	12.256	42.800	14.074	993.226	1,1
Scuole non statali	5.086	30.311	6.077	687.761	1,2
di cui paritarie	4.812	28.712	5.653	654.699	1,2
Alcuni Indicatori:					
<i>Rapporto statali / totale</i>	70,7	58,5	69,8	59,1	-
<i>Rapporto non statali / totale</i>	29,3	41,5	30,2	40,9	-
<i>Rapporto paritarie / non statali</i>	94,6	94,7	93,0	95,2	-
<b>SCUOLA PRIMARIA</b>					
	<b>Classi con alunni con disabilità</b>	<b>Classi totali</b>	<b>Alunni con disabilità</b>	<b>Totale alunni</b>	<b>Alunni con dis. / classi con alunni con dis.</b>
Scuole statali	53.845	133.023	69.021	2.569.328	1,3
Scuole non statali	3.591	13.296	4.943	252.585	1,4
di cui paritarie	2.082	9.564	2.862	193.222	1,4
Alcuni Indicatori:					
<i>Rapporto statali / totale</i>	93,7	90,9	93,3	91,0	-
<i>Rapporto non statali / totale</i>	6,3	9,1	6,7	9,0	-
<i>Rapporto paritarie / non statali</i>	58,0	71,9	57,9	76,5	-
<b>SCUOLA SECONDARIA DI I GRADO</b>					
	<b>Classi con alunni con disabilità</b>	<b>Classi totali</b>	<b>Alunni con disabilità</b>	<b>Totale alunni</b>	<b>Alunni con dis. / classi con alunni con dis.</b>
Scuole statali	42.888	77.659	56.106	1.668.969	1,3
Scuole non statali	2.018	5.023	3.239	108.865	1,6
di cui paritarie	941	3.272	1.313	73.310	1,4
Alcuni Indicatori:					
<i>Rapporto statali / totale</i>	95,5	93,9	94,5	93,9	-
<i>Rapporto non statali / totale</i>	4,5	6,1	5,5	6,1	-
<i>Rapporto paritarie / non statali</i>	46,6	65,1	40,5	67,3	-
<b>SCUOLA SECONDARIA DI II GRADO</b>					
	<b>Classi con alunni con disabilità</b>	<b>Classi totali</b>	<b>Alunni con disabilità</b>	<b>Totale alunni</b>	<b>Alunni con dis. / classi con alunni con dis.</b>
Scuole statali	31.128	116.503	45.044	2.484.713	1,4
Scuole non statali	1.317	11.645	1.958	195.954	1,5
di cui paritarie	876	9.313	1.322	152.974	1,5
Alcuni Indicatori:					
<i>Rapporto statali / totale</i>	95,9	90,9	95,8	92,7	-
<i>Rapporto non statali / totale</i>	4,1	9,1	4,2	7,3	-
<i>Rapporto paritarie / non statali</i>	66,5	80,0	67,5	78,1	-

Fonte: MIUR - D.G. per gli Studi, la Statistica e i Sistemi Informativi - Servizio Statistico



## 4.1 Classi con almeno un alunno con disabilità

Nell'A.S. 2009/2010 sono state attivate 369.985 classi, relative alle scuole statali di ogni ordine e grado. Di queste, le classi con almeno un alunno con disabilità sono 140.117, pari al 37,9% del totale delle classi (Tav. 6). Pertanto, nelle scuole statali, gli alunni con disabilità sono in media 1,3.

Nella scuola non statale, su 60.275 classi, sono 12.012 le classi frequentate da almeno un alunno con disabilità, per un valore percentuale pari al 19,9% (di cui il 17,1% nella scuola paritaria).

Nel complesso, tuttavia, il 92,1% delle classi con almeno un alunno con disabilità si trova nella scuola statale; tale dato varia a seconda dell'ordine e grado di scuola (70,7% nella scuola dell'infanzia, 93,7% nella scuola primaria, 95,5% nella ex scuola media e 95,9% nella scuola secondaria di II grado).

Analizzando i singoli ordini e gradi di scuole statali e non statali, è possibile osservare alcune differenze. Nella scuola dell'infanzia, sul totale delle sezioni, quelle con almeno un alunno con disabilità sono il 28,6% nella scuola statale e il 16,8% nella scuola non statale; nella scuola primaria, rispettivamente il 40,5% e il 27% (di cui il 21,8% nella scuola paritaria); nella scuola secondaria di I grado, il 55,2% nella scuola statale e il 40,2% nella scuola non statale; nella scuola secondaria di II grado, il 26,7% nella scuola statale e l'11,3% in quella non statale.

Indirizzo	1° classe	2° classe	3° classe	4° classe	5° classe	Totale classi
<b>Totale</b>	<b>7.985</b>	<b>7.046</b>	<b>6.240</b>	<b>5.185</b>	<b>4.672</b>	<b>31.128</b>
Licei	1.151	1.003	927	775	773	4.629
Liceo classico	211	158	157	127	152	805
Liceo scientifico	369	329	294	257	242	1.491
Ex - magistrale	571	516	476	391	379	2.333
Istituti tecnici	2.125	1.833	1.524	1.375	1.235	8.092
Istituti professionali	4.175	3.669	3.284	2.600	2.293	16.021
Istruzione artistica	534	541	505	435	371	2.386
Liceo artistico	173	182	163	145	75	738
Istituto d'arte	361	359	342	290	296	1.648

Fonte: MIUR - D.G. per gli Studi, la Statistica e i Sistemi Informativi - Servizio Statistico

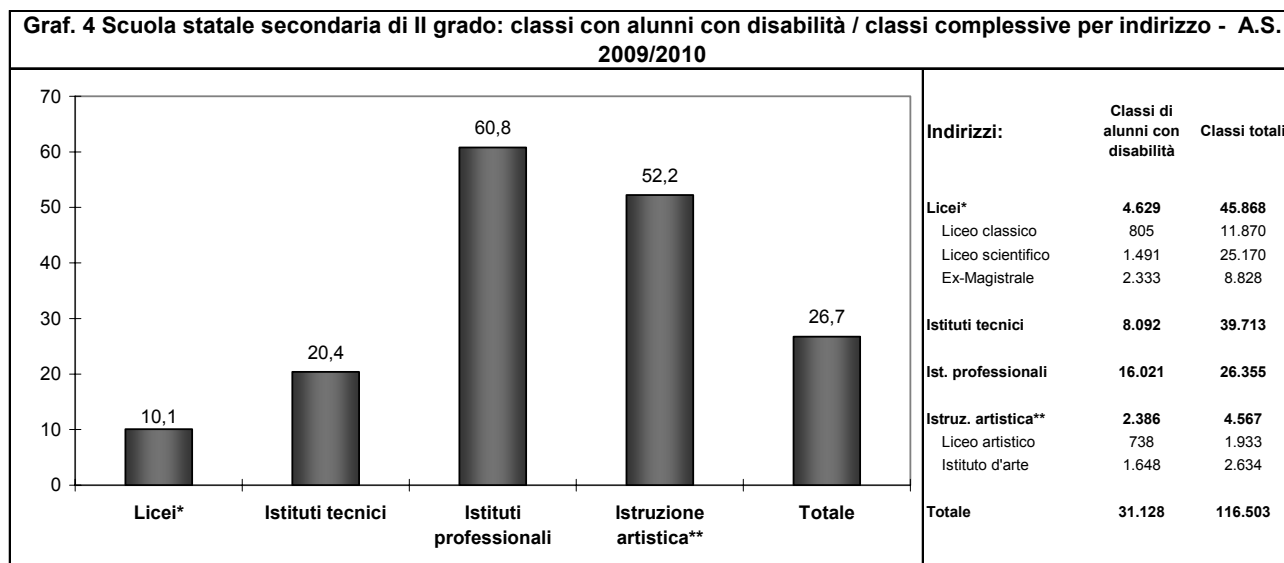

\* sono compresi il liceo classico, il liceo scientifico e gli ex-istituti magistrali;

\*\* sono compresi il liceo artistico e l'istituto d'arte.

Fonte: MIUR - D.G. per gli Studi, la Statistica e i Sistemi Informativi - Servizio Statistico

Il Graf.4 e la Tav. 6 bis indicano che gli alunni con disabilità sono collocati principalmente nelle classi degli istituti professionali. A fronte di 31.128 classi con alunni con disabilità nella scuola superiore di II grado, 16.021 sono nell'istituto professionale, mentre circa 8.000 nell'istituto tecnico e 2.296 nel liceo classico e nel liceo scientifico. Pertanto, in termini percentuali, nei licei classico e scientifico l'incidenza delle classi con alunni con disabilità è pari al 12,7%, maggiore nelle altre tipologie di scuola secondaria di II grado (60,8% negli istituti professionali, 62,6% negli istituti d'arte).

#### 4.2 Distribuzione degli alunni con disabilità per anno di corso nella scuola statale

La Tav. 7 indica il numero delle classi aventi alunni con disabilità per anno di corso e per ordine e grado di scuola. Si può notare l'incremento del numero di dette classi nel procedere della scuola primaria fino alla fine della scuola secondaria di I grado. E' minore la presenza di classi con almeno un alunno con disabilità nella scuola secondaria di II grado. Tale incremento sembra poter essere attribuibile tanto alle nuove certificazioni che intervengono nel corso della scuola primaria, quanto al fenomeno delle ripetenze nel percorso formativo (Tav. 7).

Nella scuola primaria, sui cinque anni di corso, la distribuzione degli alunni senza disabilità è piuttosto uniforme: su cento bambini senza disabilità che frequentano la scuola primaria, 20 sono in prima, e circa altrettanti nelle altre classi fino alla quinta.

<b>Tav. 7 Sezioni o classi con alunni con disabilità nella scuola statale - A.S. 2009/2010</b>						
<b>SCUOLA DELL'INFANZIA</b>						
						<b>Totale</b>
Sezioni con alunni con disabilità	-	-	-	-	-	12.256
Totale sezioni	-	-	-	-	-	42.800
<i>% sezioni con alunni con disabilità sul totale sezioni</i>	-	-	-	-	-	28,6
Alunni con disabilità	-	-	-	-	-	14.074
<i>Alunni con disabilità / totale sezioni</i>	-	-	-	-	-	0,33
<i>Alunni con disabilità / sezioni con alunni con disabilità</i>	-	-	-	-	-	1,15
<b>SCUOLA PRIMARIA</b>						
	<b>1° anno</b>	<b>2° anno</b>	<b>3° anno</b>	<b>4° anno</b>	<b>5° anno</b>	<b>Totale*</b>
Classi con alunni con disabilità	8.105	9.753	11.183	12.109	12.695	53.845
Totale classi	27.205	26.083	26.206	26.872	26.657	133.023
<i>% classi con alunni con disabilità sul totale classi</i>	28,9	36,2	41,5	43,7	46,3	40,5
Alunni con disabilità	9.100	11.921	14.612	16.026	17.366	69.025
<i>Alunni con disabilità / totale classi</i>	0,33	0,46	0,56	0,60	0,65	0,52
<i>Alunni con disabilità / classi con alunni con disabilità</i>	1,12	1,22	1,31	1,32	1,37	1,28
<b>SCUOLA SECONDARIA DI I GRADO</b>						
	<b>1° anno</b>	<b>2° anno</b>	<b>3° anno</b>	-	-	<b>Totale</b>
Classi con alunni con disabilità	13.981	14.401	14.506	-	-	42.888
Totale classi	25.762	26.102	25.795	-	-	77.659
<i>% classi con alunni con disabilità sul totale classi</i>	53,4	54,3	55,3	-	-	55,2
Alunni con disabilità	17.667	18.835	19.604	-	-	56.106
<i>Alunni con disabilità / totale classi</i>	0,69	0,72	0,76	-	-	0,72
<i>Alunni con disabilità / classi con alunni con disabilità</i>	1,26	1,31	1,35	-	-	1,31
<b>SCUOLA SECONDARIA DI II GRADO</b>						
	<b>1° anno</b>	<b>2° anno</b>	<b>3° anno</b>	<b>4° anno</b>	<b>5° anno</b>	<b>Totale</b>
Classi con alunni con disabilità	7.985	7.046	6.240	5.185	4.672	31.128
Totale classi	24.631	23.623	23.176	22.510	22.563	116.503
<i>% classi con alunni con disabilità sul totale classi</i>	31,0	28,5	25,5	21,8	19,3	26,7
Alunni con disabilità	11.612	10.189	9.310	7.447	6.486	45.044
<i>Alunni con disabilità / totale classi</i>	0,47	0,43	0,40	0,33	0,29	0,39
<i>Alunni con disabilità / classi con alunni con disabilità</i>	1,45	1,45	1,49	1,44	1,39	1,45

Nota: per la scuola dell'infanzia non è disponibile il dato per anno di corso;

\* sono escluse le pluriclassi.

Fonte: MIUR - D.G. per gli Studi, la Statistica e i Sistemi Informativi - Servizio Statistico

Come si anticipava, la scuola secondaria di II grado si caratterizza per la diversificata distribuzione degli alunni con disabilità nei vari indirizzi di scuola. Mantenendo fermo il parametro della classe, sul totale delle classi delle scuole statali secondarie di II grado, nel Liceo classico solo 6,8 classi su 100 hanno almeno un alunno con disabilità; negli istituti professionali, invece, c'è almeno un alunno con disabilità in 60 classi su 100 (Graf. 4).

#### 4.3 Incidenza percentuale per anno di corso

L'incremento citato nel corso della scuola dell'obbligo, si riverbera anche sul tasso di incidenza percentuale degli alunni con disabilità sul totale degli alunni. Se infatti, nella classe I di scuola primaria statale l'incidenza è dell'1,9%, nella classe V è del 3,6%. Così, nella classe I della scuola secondaria di I grado, tale tasso è di 3,2 alunni con disabilità ogni 100 alunni, in classe III il valore è pari a 3,6% (Tav. 8).

Tav. 8 Alunni con disabilità per classe nella scuola italiana: % alunni con disabilità sul totale alunni - A.S. 2009/2010										
SCUOLA PRIMARIA										
Ripartizione territoriale	Scuole statali					Totale scuole				
	1° classe	2° classe	3° classe	4° classe	5° classe	1° classe	2° classe	3° classe	4° classe	5° classe
Nord ovest	1,9	2,6	3,2	3,5	3,8	1,9	2,5	3,0	3,3	3,6
Nord est	1,8	2,3	2,9	3,1	3,3	1,8	2,3	3,0	3,3	3,6
Centro	2,1	2,7	3,1	3,3	3,6	2,0	2,6	3,0	3,2	3,4
Sud	1,7	2,2	2,7	2,8	3,2	1,7	2,2	2,7	2,8	3,1
Isole	2,1	2,8	3,3	3,6	4,2	2,0	2,7	3,2	3,5	4,1
<b>ITALIA</b>	<b>1,9</b>	<b>2,5</b>	<b>3,0</b>	<b>3,2</b>	<b>3,6</b>	<b>1,8</b>	<b>2,4</b>	<b>3,0</b>	<b>3,2</b>	<b>3,5</b>
SCUOLA SECONDARIA DI I GRADO										
Ripartizione territoriale	Scuole statali					Totale scuole				
	1° classe	2° classe	3° classe	-	-	1° classe	2° classe	3° classe	-	-
Nord ovest	3,6	3,8	3,9	-	-	3,3	3,6	3,7	-	-
Nord est	3,0	3,4	3,6	-	-	3,3	3,6	3,7	-	-
Centro	3,3	3,6	4,0	-	-	3,2	3,4	3,7	-	-
Sud	2,8	3,1	3,4	-	-	2,8	3,1	3,5	-	-
Isole	3,3	3,4	4,0	-	-	3,2	3,3	3,8	-	-
<b>ITALIA</b>	<b>3,2</b>	<b>3,4</b>	<b>3,8</b>	<b>-</b>	<b>-</b>	<b>3,1</b>	<b>3,4</b>	<b>3,7</b>	<b>-</b>	<b>-</b>
SCUOLA SECONDARIA DI II GRADO										
	Scuole statali					Totale scuole				
	1° classe	2° classe	3° classe	4° classe	5° classe	1° classe	2° classe	3° classe	4° classe	5° classe
Nord ovest	2,1	2,3	2,1	2,0	1,7	2,0	2,0	1,8	1,7	1,4
Nord est	2,3	2,6	2,5	2,1	1,9	2,2	2,3	2,2	1,9	1,7
Centro	3,0	3,1	2,8	2,6	2,4	2,6	2,6	2,3	2,2	1,9
Sud	2,6	2,9	2,6	2,3	2,5	2,3	2,5	2,2	1,9	2,1
Isole	2,7	2,8	2,9	2,4	2,7	2,6	2,5	2,4	2,1	2,2
<b>ITALIA</b>	<b>2,6</b>	<b>2,8</b>	<b>2,6</b>	<b>2,3</b>	<b>2,3</b>	<b>2,3</b>	<b>2,4</b>	<b>2,2</b>	<b>1,9</b>	<b>1,9</b>

Fonte: MIUR - D.G. per gli Studi, la Statistica e i Sistemi Informativi - Servizio Statistico

## 5. PERMANENZA NEL SISTEMA DI ISTRUZIONE

I dati precedentemente analizzati indicano un progressivo incremento della percentuale degli alunni con disabilità sul totale degli alunni durante il percorso scolastico fino alla conclusione della scuola secondaria di I grado. Come si anticipava, ciò può essere dovuto al numero di alunni con disabilità che ripetono l'anno scolastico.

Non è possibile, al momento, sulla base delle rilevazioni attuate, individuare l'età anagrafica media degli alunni con disabilità in uscita dalla scuola superiore di I grado. Gli incrementi progressivi sopra evidenziati, nella scuola primaria e nella scuola secondaria di II grado, sembrano però confermare che il sistema formativo scolastico consente percorsi educativi adeguatamente protratti nel tempo, considerati sulla base dei singoli bisogni educativi degli alunni con disabilità.

### 5.1 Età anagrafica al termine del II ciclo

I dati disponibili consentono di individuare l'età anagrafica al termine del II ciclo di istruzione. L'età media degli alunni con disabilità che ottengono il diploma è di anni 19,9; tale dato indica che gli studenti con disabilità che concludono il percorso di istruzione secondaria superiore tendono a farlo, in media, sostanzialmente nello stesso tempo degli studenti senza disabilità (19,6 anni) (Tav. 10).

Da questo punto di vista vi sono alcune differenze geografiche: si va dalla media dei 20,7 anni della Liguria, ai 19,7 della Lombardia, ai 21,2 della Campania, ai 19,8 del Piemonte, ai 20,1 del Friuli V.G., fino ai 19,4 dell'Emilia Romagna.

<b>Tav. 10 Età media dei diplomati con disabilità e senza disabilità - A.S. 2009/2010</b>		
<i>Scuole statali senza corsi serali e senza sedi carcerarie</i>		
	Alunni con disabilità	Alunni senza disabilità
<b>ITALIA</b>	<b>19,9</b>	<b>19,6</b>
Piemonte	19,8	19,6
Lombardia	19,7	19,5
Veneto	20,7	19,5
Friuli V.G.	20,1	19,7
Liguria	19,9	19,6
Emilia Romagna	19,4	19,5
Toscana	19,9	19,6
Umbria	19,8	19,4
Marche	19,8	19,6
Lazio	20,3	19,7
Abruzzo	20,3	19,7
Molise	20,1	19,2
Campania	19,6	19,8
Puglia	19,9	19,5
Basilicata	20,3	19,6
Calabria	20,0	19,4
Sicilia	20,1	19,7
Sardegna	20,8	19,8

Fonte: MIUR - D.G. per gli Studi, la Statistica e i Sistemi informativi - Servizio Statistico

## 6. TIPOLOGIE DI DISABILITÀ NELLA SCUOLA STATALE

La rilevazione per l'A.S. 2009/2010 ha raccolto informazioni riguardanti il numero degli alunni con disabilità così ripartite: disabilità visiva, disabilità uditiva, disabilità intellettiva, disabilità motoria, altro tipo di disabilità. La Tav. 11 rileva che su 184.245 alunni con disabilità nella scuola statale di ogni ordine e grado, relativamente all'A.S. 2009/2010, l'1,8% è portatore di una disabilità visiva, il 3,2% di una disabilità uditiva, il 5,8% di una disabilità motoria, il 68% di una disabilità intellettiva e il 21,1% rientra nel parametro della "altra disabilità".

E' necessario precisare che le rilevazioni integrative, da cui derivano i dati seguenti, individuano la disabilità principale.

Per l'A.S. 2009-2010, la rilevazione integrativa ha disaggregato la tipologia della disabilità "psicofisica", al fine di individuare con maggiore precisione la consistenza numerica degli alunni i cui bisogni speciali fossero collegati alla disabilità motoria e alla disabilità intellettiva. E' stato poi definito un ulteriore parametro, indicato con l'espressione "altra disabilità", riguardante gli alunni con tipologie di disabilità collegate a disturbi psichiatrici precoci, ai disturbi specifici di apprendimento in comorbilità con altri disturbi, al deficit di attenzione e all'iperattività.

I dati concernenti le tipologie di disabilità sono indicati nella Tav. 11 e nel Graf. 5.

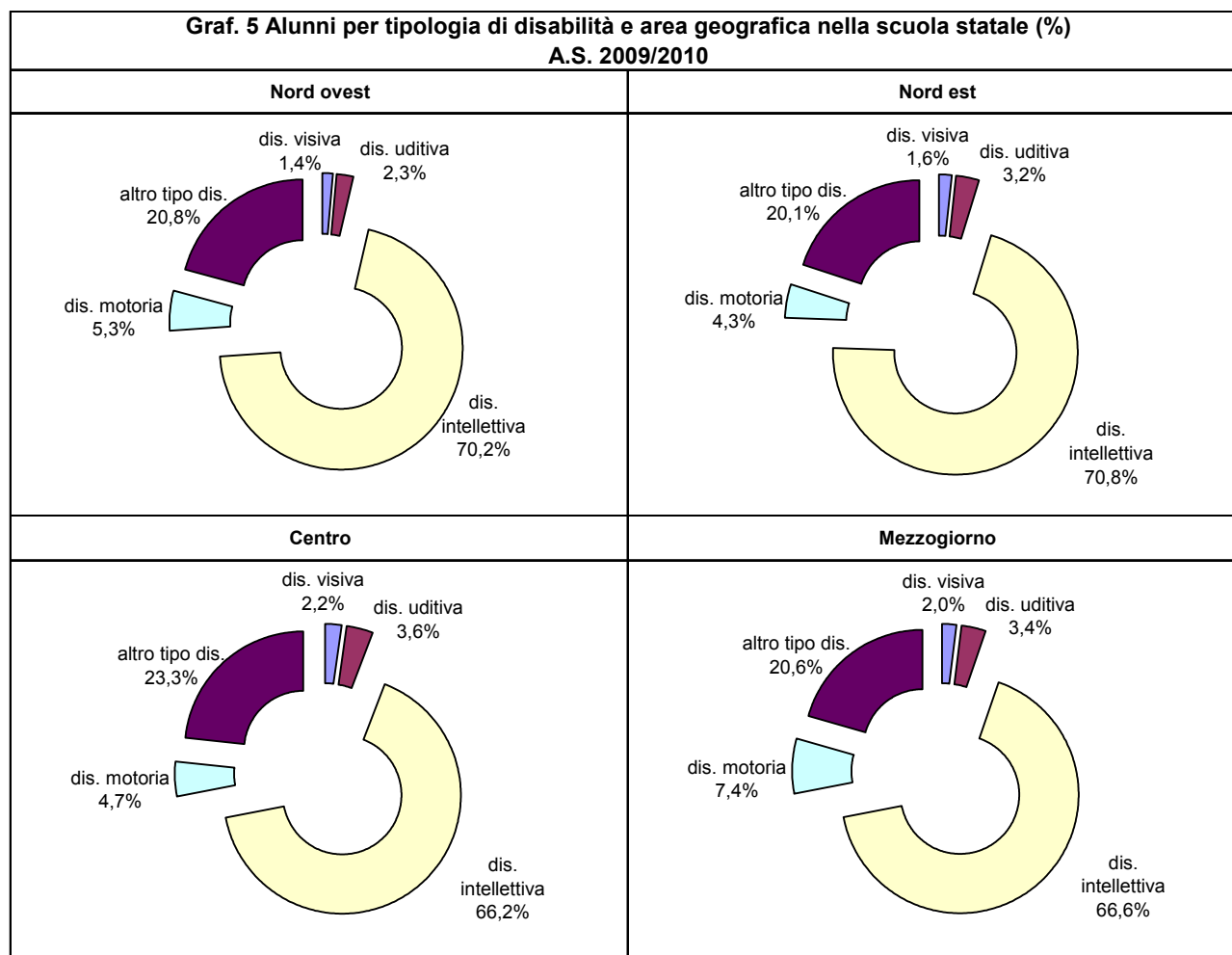

Fonte: MIUR - D.G. per gli Studi, la Statistica e i Sistemi Informativi - Servizio Statistico

### *6.1 Gli alunni con disabilità intellettiva*

Osservando la distribuzione delle varie disabilità negli ordini e gradi di scuola si noteranno alcune significative differenze, in particolare per quanto concerne gli alunni con disabilità intellettiva e gli alunni facenti parte delle “altre disabilità”. I primi, che rappresentano in ogni ordine e grado la maggioranza, raggiungono nella scuola primaria e nella scuola secondaria di I grado rispettivamente il 70,4% e il 75,3% del totale, mentre nella scuola dell’infanzia e soprattutto nella scuola secondaria di II grado si attestano su percentuali inferiori. Nella scuola secondaria di II grado rappresentano la tipologia con un maggior numero di studenti in tutti i percorsi (Tav. 12).

### *6.2 Gli alunni con disabilità motoria*

Il dato relativo alla disabilità motoria rileva che a fronte di un 10,2% di alunni con tale disabilità nella scuola dell’infanzia, gli altri ordini e gradi di scuola si attestano su un’incidenza media del 6,7%. Ciò può essere determinato dal fatto che alcune disabilità presentino un aspetto motorio maggiormente rilevato nella scuola dell’infanzia, come per esempio può essere il caso di bambini con alcuni impacci motori ben evidenti nella fascia di età della scuola dell’infanzia che poi possono concretizzarsi in ritardi mentali. Gli alunni con disabilità motoria preferiscono, nel passaggio fra primo e secondo ciclo, i Licei agli altri indirizzi di scuola secondaria superiore.

### *6.3 Gli alunni con disabilità visiva ed uditiva*

Relativamente agli alunni con disabilità visiva, nell’A.S. 2009/2010 l’incidenza sul totale degli alunni con disabilità è pari a 1,8%, mentre gli alunni con disabilità uditiva rappresentano il 3,2% del totale degli alunni con disabilità. Dall’A.S. 2000/2001 all’A.S. 2009/2010, l’incremento degli alunni con disabilità visiva e uditiva è stato poco superiore al 10%.

### *6.4 Gli alunni con “altre disabilità”*

L’incidenza delle “altre disabilità” rileva una discrepanza fra I e II ciclo. Se nel I ciclo rientrano nell’ambito delle altre disabilità mediamente 18 alunni su cento, nel II ciclo ve ne sono più di 30. L’emergere di tali disabilità sembra, fra l’altro, potersi collegare con i crescenti impegni cognitivi.

### *6.5 La scelta degli indirizzi di scuola superiore e le tipologie di disabilità*

La distribuzione degli alunni sulla base della tipologia di disabilità nei vari indirizzi della scuola secondaria di II grado evidenzia la relazione fra la scelta dell’indirizzo e la tipologia della disabilità. Nei Licei classico e scientifico gli alunni con disabilità intellettiva sono di poco superiori al 40%, mentre raggiungono quasi il 60% negli istituti professionali. Uniforme la distribuzione delle altre disabilità; si evidenzia invece la preferenza dei disabili visivi per il Liceo classico, scientifico e psicopedagogico. Gli alunni con disabilità uditiva sono uniformemente distribuiti; registrano un’incidenza pari al 60% nell’istruzione artistica.

In merito all’aggregato “altre disabilità” nel II ciclo di istruzione, la loro distribuzione risulta omogenea (circa 30 alunni su 100) in tutti gli indirizzi (Tav.12).

Tav. 11 Alunni totali e con disabilità nella scuola statale per ripartizione geografica - A.S. 2009/2010												
TOTALE ORDINI SCUOLA												
	Alunni totali		Alunni con disabilità							Totale stranieri	Alunni con dis. / alunni totali (%)	
	MF	F	MF	dis. visiva	dis. uditiva	dis. intellettiva	dis. motoria	altro tipo dis.	F		MF	F
<b>ITALIA</b>	<b>7.716.283</b>	<b>3.742.330</b>	<b>184.245</b>	<b>3.345</b>	<b>5.832</b>	<b>125.329</b>	<b>10.763</b>	<b>38.976</b>	<b>62.467</b>	<b>15.549</b>	<b>2,4</b>	<b>1,7</b>
Composizione %			100	1,8	3,2	68,0	5,8	21,2				
Nord ovest	1.788.806	869.889	44.592	634	1.026	31.320	2.357	9.255	15.318	6.174	2,5	1,8
Nord est	1.217.706	590.943	27.756	435	894	19.654	1.185	5.588	9.539	4.469	2,3	1,6
Centro	1.481.303	716.139	38.455	833	1.380	25.474	1.793	8.975	12.745	3.663	2,6	1,8
Mezzogiorno	3.228.468	1.565.359	73.442	1.443	2.532	48.881	5.428	15.158	24.865	1.243	2,3	1,6
SCUOLA DELL'INFANZIA												
	Alunni totali		Alunni con disabilità							Totale stranieri	Alunni con dis. / alunni totali (%)	
	MF	F	MF	dis. visiva	dis. uditiva	dis. intellettiva	dis. motoria	altro tipo dis.	F		MF	F
<b>ITALIA</b>	<b>993.226</b>	<b>477.411</b>	<b>14.074</b>	<b>308</b>	<b>623</b>	<b>9.042</b>	<b>1.430</b>	<b>2.671</b>	<b>4.635</b>	<b>1.485</b>	<b>1,4</b>	<b>1,0</b>
Nord ovest	208.214	99.881	3.051	59	107	1.981	280	624	1.016	539	1,5	1,0
Nord est	114.462	54.941	1.750	40	78	1.218	167	247	579	365	1,5	1,1
Centro	207.437	99.275	3.217	81	179	2.072	275	610	1.006	439	1,6	1,0
Mezzogiorno	463.113	223.314	6.056	128	259	3.771	708	1.190	2.034	142	1,3	0,9
SCUOLA PRIMARIA												
	Alunni totali		Alunni con disabilità							Totale stranieri	Alunni con dis. / alunni totali (%)	
	MF	F	MF	dis. visiva	dis. uditiva	dis. intellettiva	dis. motoria	altro tipo dis.	F		MF	F
<b>ITALIA</b>	<b>2.569.375</b>	<b>1.243.279</b>	<b>69.021</b>	<b>1.178</b>	<b>1.927</b>	<b>48.616</b>	<b>3.898</b>	<b>13.402</b>	<b>21.948</b>	<b>7.165</b>	<b>2,7</b>	<b>1,8</b>
Nord ovest	645.973	312.618	18.183	223	356	12.957	828	3.819	5.897	2.971	2,8	1,9
Nord est	443.057	214.561	11.043	142	328	8.343	469	1.761	3.551	2.094	2,5	1,7
Centro	480.175	231.493	14.339	340	467	9.834	674	3.024	4.445	1.580	3,0	1,9
Mezzogiorno	1.000.170	484.607	25.456	473	776	17.482	1.927	4.798	8.055	520	2,5	1,7
SCUOLA SECONDARIA DI I GRADO												
	Alunni totali		Alunni con disabilità							Totale stranieri	Alunni con dis. / alunni totali (%)	
	MF	F	MF	dis. visiva	dis. uditiva	dis. intellettiva	dis. motoria	altro tipo dis.	F		MF	F
<b>ITALIA</b>	<b>1.668.969</b>	<b>799.686</b>	<b>56.106</b>	<b>756</b>	<b>1.349</b>	<b>42.235</b>	<b>2.437</b>	<b>9.329</b>	<b>19.523</b>	<b>4.994</b>	<b>3,4</b>	<b>2,4</b>
Nord ovest	395.095	188.974	14.833	142	253	11.293	530	2.615	5.219	2.069	3,8	2,8
Nord est	270.293	129.458	8.578	114	194	6.674	275	1.321	2.987	1.487	3,2	2,3
Centro	311.523	149.149	11.095	173	304	8.352	405	1.861	3.821	1.070	3,6	2,6
Mezzogiorno	692.058	332.105	21.600	327	598	15.916	1.227	3.532	7.496	368	3,1	2,3
SCUOLA SECONDARIA DI II GRADO												
	Alunni totali		Alunni con disabilità							Totale stranieri	Alunni con dis. / alunni totali (%)	
	MF	F	MF	dis. visiva	dis. uditiva	dis. intellettiva	dis. motoria	altro tipo dis.	F		MF	F
<b>ITALIA</b>	<b>2.484.713</b>	<b>1.221.954</b>	<b>45.044</b>	<b>1.103</b>	<b>1.933</b>	<b>25.436</b>	<b>2.998</b>	<b>13.574</b>	<b>16.361</b>	<b>1.905</b>	<b>1,8</b>	<b>1,3</b>
Nord ovest	539.524	268.416	8.525	210	310	5.089	719	2.197	3.186	595	1,6	1,2
Nord est	389.894	191.983	6.385	139	294	3.419	274	2.259	2.422	523	1,6	1,3
Centro	482.168	236.222	9.804	239	430	5.216	439	3.480	3.473	574	2,0	1,5
Mezzogiorno	1.073.127	525.333	20.330	515	899	11.712	1.566	5.638	7.280	213	1,9	1,4

Fonte: MIUR - D.G. per gli Studi, la Statistica e i Sistemi Informativi - Servizio Statistico

Tav. 12 Scuola statale secondaria di II grado: alunni totali e con disabilità per indirizzo e ripartizione territoriale - A.S. 2009/2010										
Indirizzo	Alunni totali		Alunni con disabilità					Totale stranieri	Alunni con disab./alunni totali (%)	
	Totale		disabilità visiva	disabilità uditiva	disabilità intellettiva	disabilità motoria	altro tipo disabilità		MF	F
<b>Totale</b>	<b>2.484.713</b>	<b>1.221.954</b>	<b>45.044</b>	<b>1.103</b>	<b>1.933</b>	<b>25.436</b>	<b>2.998</b>	<b>13.574</b>	<b>1.905</b>	<b>1,8</b>
Licei	1.028.984	5.245	355	235	2.500	629	1.526			0,5
Liceo classico	265.602	877	83	40	368	118	268			0,3
Liceo scientifico	570.704	1.632	109	95	706	219	503			0,3
Ex - magistrale	192.678	2.736	163	100	1.426	292	755			1,4
Istituti tecnici	833.686	9.993	258	646	5.405	866	2.818			1,2
Istituti professionali	532.358	26.190	437	811	15.477	1.341	8.124			4,9
Istruzione artistica	89.685	3.616	53	241	2.054	162	1.106			4,0
Liceo artistico	40.276	940	10	82	543	44	261			2,3
Istituto d'arte	49.409	2.676	43	159	1.511	118	845			5,4

Fonte: MIUR - D.G. per gli Studi, la Statistica e i Sistemi Informativi - Servizio Statistico

## 7. ALUNNI CON DISABILITÀ NELLA SCUOLA PARITARIA

Le scuole paritarie di ogni ordine e grado accolgono 11.200 alunni con disabilità, che rappresentano circa l'1% del totale degli iscritti in tali scuole (Tav. 13).

Dall'A.S. 2003/2004 all'A.S. 2009/2010, nella scuola paritaria, a fronte di un aumento di circa il 12,4% del totale degli alunni, l'incremento degli alunni con disabilità è stato complessivamente del 55,1%, indicando un nuovo interesse delle famiglie verso questo settore di scuole. Ciò risulta senza dubbio un dato estremamente positivo, anche in ordine alla prospettiva di una equa distribuzione degli alunni con disabilità fra scuola statale e non statale.

La Tav. 14 descrive il dettaglio dell'incremento nei vari ordini e gradi di scuola della scuola paritaria.

In particolare, si possono rilevare queste variazioni: la scuola secondaria di primo grado è quella che ha avuto la maggior crescita percentuale (passando dallo 0,9% all'1,8%), seguita dalla scuola primaria (che è salita dall'1% all'1,5%).

Tav. 13 Alunni totali e con disabilità nella scuola paritaria per regione - A.S. 2009/2010						
Ripartizione territoriale	Alunni totali		Alunni con disabilità		Alunni con disabilità / alunni totali (%)	
	Maschi e femmine	Femmine	Maschi e femmine	Femmine	Maschi e femmine	Femmine
<b>ITALIA</b>	<b>1.074.205</b>	<b>511.640</b>	<b>11.150</b>	<b>3.758</b>	<b>1,0</b>	<b>0,7</b>
<b>Nord-ovest</b>	<b>355.008</b>	<b>170.991</b>	<b>3.848</b>	<b>1.291</b>	<b>1,1</b>	<b>0,8</b>
Piemonte	66.953	32.089	596	172	0,9	0,5
Valle d'Aosta	1.339	637	31	11	2,3	1,7
Lombardia	257.819	123.827	2.938	1.006	1,1	0,8
Liguria	28.897	14.438	283	102	1,0	0,7
<b>Nord-est</b>	<b>241.382</b>	<b>116.241</b>	<b>2.577</b>	<b>884</b>	<b>1,1</b>	<b>0,8</b>
Trentino Alto Adige	17.260	8.464	259	99	1,5	1,2
Prov. autonoma di Bolzano	3.553	1.760	65	29	1,8	1,6
Prov. autonoma di Trento	13.707	6.704	194	70	1,4	1,0
Veneto	124.705	59.999	1.092	355	0,9	0,6
Friuli Venezia Giulia	18.081	8.651	152	53	0,8	0,6
Emilia Romagna	81.336	39.127	1.074	377	1,3	1,0
<b>Centro</b>	<b>176.026</b>	<b>83.906</b>	<b>1.989</b>	<b>633</b>	<b>1,1</b>	<b>0,8</b>
Toscana	42.955	20.741	381	132	0,9	0,6
Umbria	6.837	3.268	45	18	0,7	0,6
Marche	11.230	5.160	108	33	1,0	0,6
Lazio	115.004	54.737	1.455	450	1,3	0,8
<b>Mezzogiorno</b>	<b>301.789</b>	<b>140.502</b>	<b>2.736</b>	<b>950</b>	<b>0,9</b>	<b>0,7</b>
Abruzzo	12.411	5.588	70	22	0,6	0,4
Molise	1.699	792	7	3	0,4	0,3
Campania	131.829	59.940	1.434	463	1,1	0,8
Puglia	41.911	19.440	352	125	0,8	0,6
Basilicata	4.139	1.933	20	6	0,5	0,3
Calabria	20.743	9.943	130	44	0,6	0,4
Sicilia	71.317	34.490	627	258	0,9	0,7
Sardegna	17.740	8.376	96	29	0,5	0,3

Fonte: MIUR - D.G. per gli Studi, la Statistica e i Sistemi Informativi - Servizio Statistico

Nella preferenza degli indirizzi, relativamente ai percorsi di scuola secondaria di II grado, la distribuzione degli alunni con disabilità segue un andamento analogo a quello della scuola statale (Tav. 16).



Tav. 14 Alunni totali e con disabilità nella scuola paritaria - AA.SS. 2003/2004 - 2009/2010								
A.S.	Totale scuole paritarie							
	Alunni totali		Alunni con disabilità		% alunni con disabilità / alunni totali		Alunni totali	Alunni con disabilità
	MF	F	MF	F	MF	F	var % a/a	var % a/a
2003/04	956.121	457.635	7.191	nd	0,8	nd	-	-
2004/05	988.713	470.332	7.535	nd	0,8	nd	3,4	4,8
2005/06	1.009.216	482.763	8.681	3.182	0,9	0,7	2,1	15,2
2006/07	1.030.392	491.049	9.402	nd	0,9	nd	2,1	8,3
2007/08	1.046.026	497.592	9.830	3.559	0,9	0,7	1,5	4,6
2008/09	1.060.332	503.488	10.274	3.576	1,0	0,7	1,4	4,5
2009/10	1.074.205	511.640	11.150	3.758	1,0	0,7	1,3	8,5
<b>Var. % 03/04 - 09/10</b>	<b>12,4</b>	<b>11,8</b>	<b>55,1</b>	<b>nd</b>	<b>-</b>	<b>-</b>	<b>-</b>	<b>-</b>
A.S.	Scuola dell'infanzia		Scuola primaria		Scuola sec. I grado		Scuola sec. II grado	
	Alunni totali	Alunni con disabilità	Alunni totali	Alunni con disabilità	Alunni totali	Alunni con disabilità	Alunni totali	Alunni con disabilità
	MF	MF	MF	MF	MF	MF	MF	MF
2003/04	594.904	4.078	169.621	1.752	63.138	546	128.458	815
2004/05	609.839	4.232	179.803	1.946	64.377	650	134.694	707
2005/06	621.033	4.627	184.968	2.327	65.450	812	137.765	915
2006/07	627.658	5.094	189.463	2.395	66.252	895	147.019	1.018
2007/08	635.215	5.346	191.436	2.515	69.015	969	150.360	1.000
2008/09	641.946	5.413	191.320	2.570	71.379	1.087	155.687	1.204
2009/10	654.699	5.653	193.222	2.862	73.310	1.313	152.974	1.322
<b>Var. % 03/04 - 09/10</b>	<b>10,1</b>	<b>38,6</b>	<b>13,9</b>	<b>63,4</b>	<b>16,1</b>	<b>140,5</b>	<b>19,1</b>	<b>62,2</b>

Fonte: MIUR - D.G. per gli Studi, la Statistica e i Sistemi Informativi - Servizio Statistico

<b>Tav. 15 Alunni totali e con disabilità nella scuola paritaria per ordine di scuola e rip. territoriale</b>						
<b>A.S. 2009/2010</b>						
<b>SCUOLA DELL'INFANZIA</b>						
Ripartizione territoriale	Alunni totali		Alunni con disabilità		Alunni con disabilità / alunni totali (%)	
	Maschi e femmine	Femmine	Maschi e femmine	Femmine	Maschi e femmine	Femmine
<b>ITALIA</b>	<b>654.699</b>	<b>315.560</b>	<b>5.653</b>	<b>1.798</b>	<b>0,9</b>	<b>0,6</b>
Nord-ovest	215.714	104.388	1.965	615	0,9	0,6
Nord-est	177.967	86.359	1.676	568	0,9	0,7
Centro	100.399	48.588	1.275	383	1,3	0,8
Mezzogiorno	160.619	76.225	737	232	0,5	0,3
<b>SCUOLA PRIMARIA</b>						
Ripartizione territoriale	Alunni totali		Alunni con disabilità		Alunni con disabilità / alunni totali (%)	
	Maschi e femmine	Femmine	Maschi e femmine	Femmine	Maschi e femmine	Femmine
<b>ITALIA</b>	<b>193.222</b>	<b>93.397</b>	<b>2.862</b>	<b>923</b>	<b>1,5</b>	<b>1,0</b>
Nord-ovest	57.720	27.944	802	265	1,4	0,9
Nord-est	27.275	13.213	392	118	1,4	0,9
Centro	39.441	19.482	432	148	1,1	0,8
Mezzogiorno	68.786	32.758	1.236	392	1,8	1,2
<b>SCUOLA SECONDARIA DI I GRADO</b>						
Ripartizione territoriale	Alunni totali		Alunni con disabilità		Alunni con disabilità / alunni totali (%)	
	Maschi e femmine	Femmine	Maschi e femmine	Femmine	Maschi e femmine	Femmine
<b>ITALIA</b>	<b>73.310</b>	<b>34.199</b>	<b>1.313</b>	<b>479</b>	<b>1,8</b>	<b>1,4</b>
Nord-ovest	34.961	16.330	672	250	1,9	1,5
Nord-est	15.742	7.190	300	102	1,9	1,4
Centro	12.931	6.191	176	66	1,4	1,1
Mezzogiorno	9.676	4.488	165	61	1,7	1,4
<b>SCUOLA SECONDARIA DI II GRADO</b>						
Ripartizione territoriale	Alunni totali		Alunni con disabilità		Alunni con disabilità / alunni totali (%)	
	Maschi e femmine	Femmine	Maschi e femmine	Femmine	Maschi e femmine	Femmine
<b>ITALIA</b>	<b>152.974</b>	<b>68.484</b>	<b>1.322</b>	<b>557</b>	<b>0,9</b>	<b>0,8</b>
Nord-ovest	46.613	22.329	409	161	0,9	0,7
Nord-est	20.398	9.479	209	96	1,0	1,0
Centro	23.255	9.645	106	36	0,5	0,4
Mezzogiorno	62.708	27.031	598	264	1,0	1,0

Fonte: MIUR - D.G. per gli Studi, la Statistica e i Sistemi Informativi - Servizio Statistico

<b>Tav.16 Alunni totali e con disabilità nella scuola secondaria di II grado paritaria per indirizzo - A.S. 2009/2010</b>											
Indirizzo	Alunni totali		Alunni con disabilità							Alunni con disabilità / alunni totali (%)	
	Maschi e femmine	Femmine	Maschi e femmine	composizione %					Femmine	Maschi e femmine	Femmine
				dis. visiva	dis. uditiva	dis. intellettiv	dis. motoria	altro tipo dis.			
<b>Totale</b>	<b>152.974</b>	<b>68.484</b>	<b>1.322</b>	<b>6,7</b>	<b>7,0</b>	<b>49,9</b>	<b>8,5</b>	<b>27,8</b>	<b>557</b>	<b>0,9</b>	<b>0,8</b>
Licei	86.307	46.506	487	2,5	3,1	45,8	12,1	36,6	200	0,6	0,4
Liceo classico	16.909	9.552	39	2,6	7,7	30,8	25,6	33,3	12	0,2	0,1
Liceo scientifico	34.434	12.386	97	3,1	4,1	30,9	13,4	48,5	22	0,3	0,2
Liceo linguistico	17.713	13.063	128	3,9	0,8	46,1	11,7	37,5	64	0,7	0,5
Ex - magistrale	17.251	11.505	223	1,3	3,1	54,7	9,4	31,4	102	1,3	0,9
Istituti tecnici	51.766	14.866	268	1,5	19,4	41,4	7,5	30,2	107	0,5	0,7
Istituti professionali	10.179	4.019	342	21,1	2,9	53,5	4,4	18,1	137	3,4	3,4
Istruzione artistica	4.722	3.093	225	0,4	7,1	63,6	8,4	20,4	113	4,8	3,7
Liceo artistico	2.311	1.579	37	0,0	0,0	45,9	5,4	48,6	16	1,6	1,0
Istituto d'arte	2.411	1.514	188	0,5	8,5	67,0	9,0	14,9	97	7,8	6,4

Fonte: MIUR - D.G. per gli Studi, la Statistica e i Sistemi Informativi - Servizio Statistico

## 8. RAPPORTO TRA ALUNNI CON DISABILITÀ E DOCENTI DI SOSTEGNO

Per l'A.S. 2009/2010, la media nazionale alunni con disabilità/docenti di sostegno si attesta sul valore di due alunni con disabilità per un docente di sostegno. Vi sono lievi scostamenti a livello territoriale: nel Nord Italia vi è un docente di sostegno per 2,1 alunni con disabilità; nel Centro gli alunni con disabilità sono in media 2,2 per ogni docente di sostegno; nel Sud e nelle Isole sono 1,9. (Tav. 17).

Tav. 17 Rapporto alunni disabili / docenti di sostegno per area geografica: scuole statali - AA.SS.1998/1999 - 2009/2010												
Area geografica	1998/99	1999/00	2000/01	2001/02	2002/03	2003/04	2004/05	2005/06	2006/07	2007/08	2008/09	2009/10
<b>ITALIA</b>	<b>2,0</b>	<b>1,9</b>	<b>1,8</b>	<b>1,7</b>	<b>1,9</b>	<b>1,8</b>	<b>2,0</b>	<b>1,9</b>	<b>1,9</b>	<b>2,0</b>	<b>2,0</b>	<b>2,0</b>
Nord Ovest	2,3	2,1	2,0	1,8	2,1	2,3	2,1	2,1	2,1	2,1	2,1	2,2
Nord Est	2,3	2,2	2,0	1,9	2,2	2,1	2,2	2,1	2,0	2,0	2,0	2,0
Centro	2,1	2,1	1,9	1,9	2,2	1,8	2,3	2,2	2,1	2,2	2,1	2,2
Sud	1,9	1,7	1,6	1,6	1,8	1,6	1,8	1,7	1,8	1,8	1,8	1,9
Isole	1,8	1,7	1,5	1,4	1,6	1,7	1,6	1,6	1,6	1,7	1,8	1,9

Fonte: MIUR - D.G. per gli Studi, la Statistica e i Sistemi Informativi - Sistema Informativo dell'Istruzione – Fascicolo del Personale

### 8.1 Rapporto tra docenti a tempo indeterminato e a tempo determinato

Il Graf. 6 presenta il rapporto fra i docenti di sostegno a tempo indeterminato e il totale dei docenti di sostegno dall'A.S. 1998/99 all'A.S. 2009/2010.

E' evidente il forte incremento nella stabilizzazione degli insegnanti di sostegno.

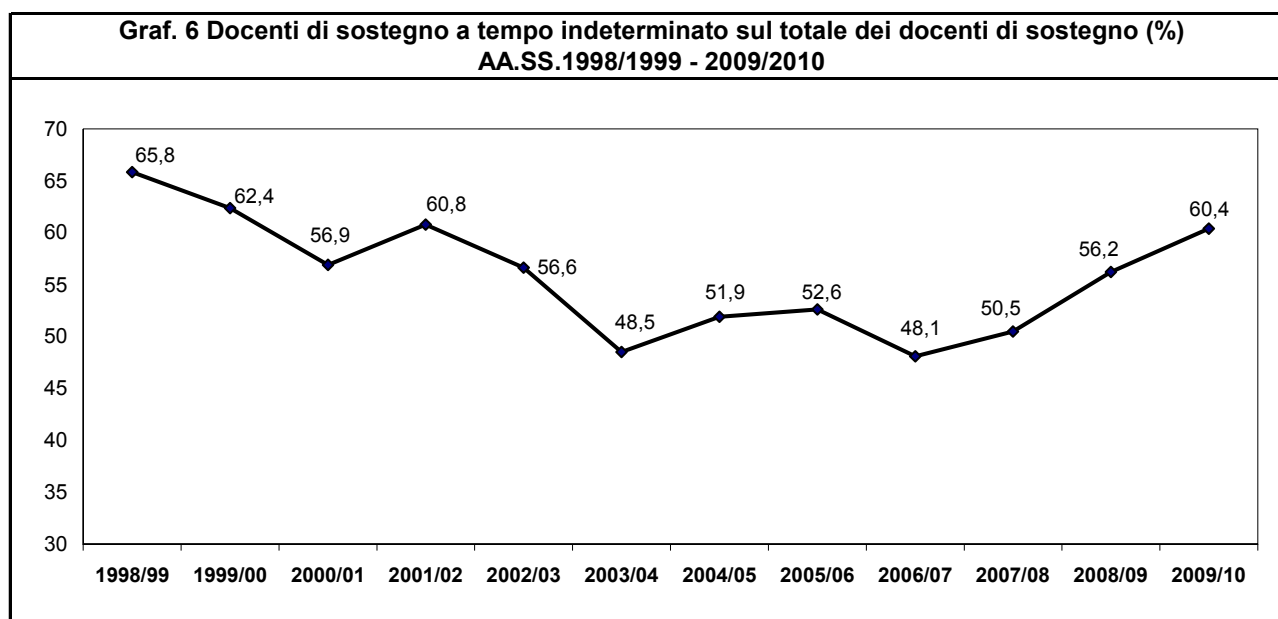

Fonte: MIUR - D.G. per gli Studi, la Statistica e i Sistemi Informativi - Sistema Informativo dell'Istruzione – Fascicolo del Personale

### 8.2 Andamento della dotazione organica dei docenti per le attività di sostegno

Dall'A.S. 1998/1999 all'A.S. 2009/2010, l'incidenza dei docenti di sostegno sul totale dei docenti è aumentata di 4 punti percentuali (Graf. 7 e Tav. 18). I dati riguardano l'organico di fatto e mostrano l'adeguamento della dotazione organica di sostegno al crescente numero di alunni con disabilità.

Il Graf. 8 evidenzia invece l'aumento dei docenti di sostegno dall'anno scolastico 2000/2001 al 2009/2010. Si nota che tale incremento è del 44,3%.

**Graf. 7 Docenti di sostegno sul totale dei docenti (%) - AA.SS.1998/1999 - 2009/2010**

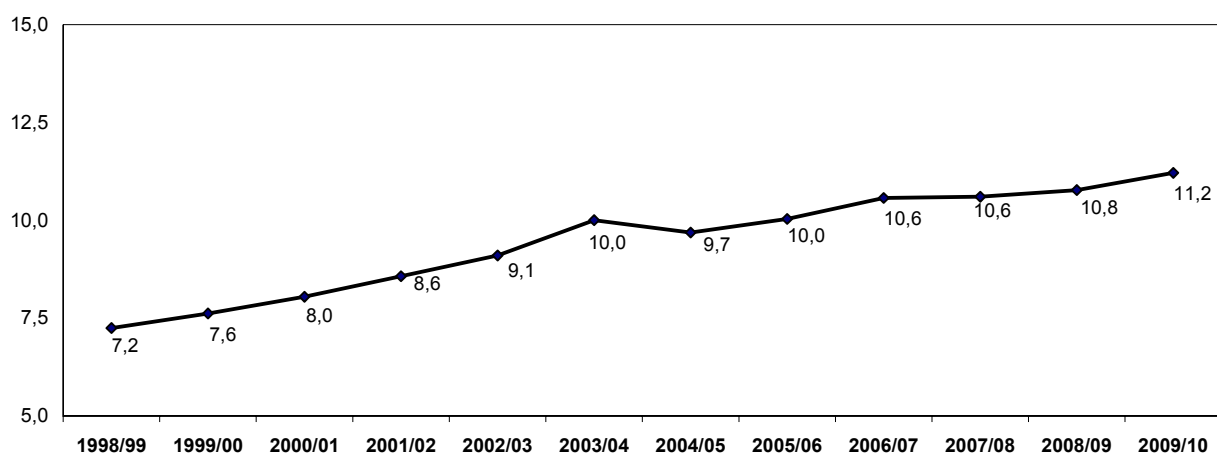

Fonte: MIUR - D.G. per gli Studi, la Statistica e i Sistemi Informativi - Sistema Informativo dell'Istruzione – Fascicolo del Personale

**Graf. 8 Docenti di sostegno: variazioni % rispetto all'A.S. 2000/2001**

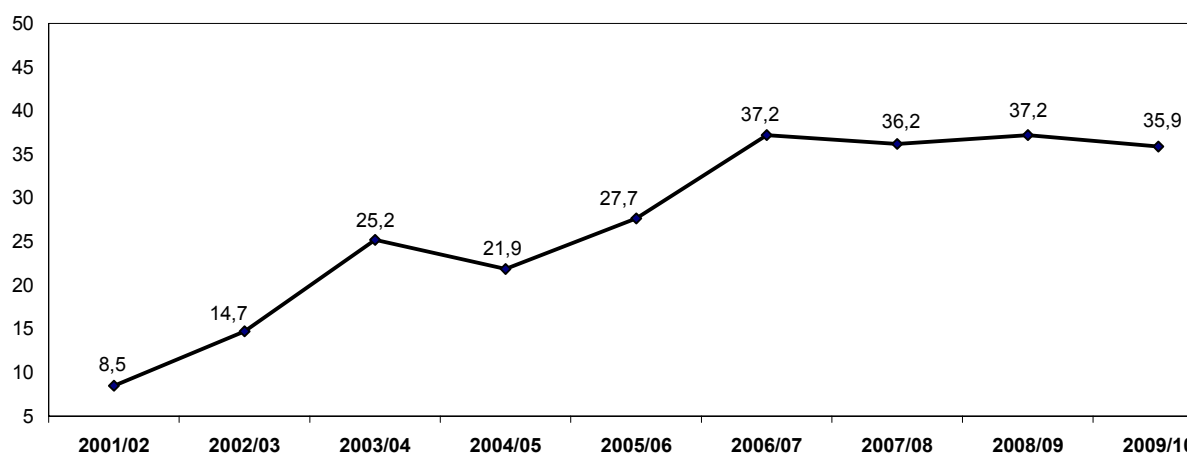

Fonte: MIUR - D.G. per gli Studi, la Statistica e i Sistemi Informativi - Sistema Informativo dell'Istruzione – Fascicolo del Personale

**Tav. 18 Rapporto docenti di sostegno e personale docente complessivo per area geog.: scuole statali - AA.SS.1998/1999 - 2009/2010**

Area geografica	1998/99	1999/00	2000/01	2001/02	2002/03	2003/04	2004/05	2005/06	2006/07	2007/08	2008/09	2009/10
<b>ITALIA</b>	<b>7,2</b>	<b>7,6</b>	<b>8,0</b>	<b>8,6</b>	<b>9,1</b>	<b>10,0</b>	<b>9,7</b>	<b>10,0</b>	<b>10,6</b>	<b>10,6</b>	<b>10,8</b>	<b>11,2</b>
Nord Ovest	6,2	6,6	7,2	7,7	8,3	8,5	9,0	9,2	9,9	9,9	10,2	10,6
Nord Est	6,1	6,4	7,1	7,5	7,8	8,9	8,3	8,9	9,5	9,7	10,2	10,7
Centro	6,9	7,1	7,5	7,7	8,2	10,2	8,8	9,3	10,1	10,3	10,7	11,3
Sud	8,1	8,6	8,7	9,3	9,9	11,0	10,3	10,6	11,0	10,8	10,9	11,5
Isole	8,4	8,9	9,6	10,5	11,2	11,1	12,1	12,3	12,6	12,7	12,2	12,3

Fonte: MIUR - D.G. per gli Studi, la Statistica e i Sistemi Informativi - Sistema Informativo dell'Istruzione – Fascicolo del Personale

A livello di aree geografiche si notano alcuni scostamenti (Tav. 18).

## L'ISTRUZIONE PER GLI ALUNNI CON DISABILITÀ IN ALCUNI DEI PRINCIPALI SISTEMI SCOLASTICI EUROPEI

### FRANCIA

Nella scuola primaria, le *classi di integrazione scolastica* (CLIS) accolgono gli alunni con handicap mentali, uditivi, visivi o motori, che possono trovare giovamento da un insegnamento individualizzato, adattato alle loro capacità e alla natura e importanza del loro handicap, ma impartito in un ambiente scolastico ordinario.

Nell'insegnamento secondario, le *sezioni di istruzione generale e professionale adattata* (SEGPA) accolgono gli alunni che presentano difficoltà scolastiche all'uscita della scuola primaria. Negli ultimi anni, poi, in numerosi *collèges*<sup>1</sup> sono state istituite le cosiddette *unità pedagogiche di integrazione* (UPI), destinate specificamente agli alunni in situazione di handicap, al fine di assicurare la continuità dei percorsi educativi dalla scuola primaria alla secondaria degli alunni provenienti dalle CLIS, in modo che tali alunni possano continuare a fruire di un percorso scolastico adattato alle loro capacità.

Per gli alunni che hanno handicap più gravi, esistono degli istituti specializzati, che dipendono sia dal Ministero dell'educazione, sia dal Ministero della salute, della famiglia e delle persone handicappate, che accolgono alunni dagli 11 ai 18 anni, ritenuti non in grado di frequentare gli istituti di istruzione ordinaria.

#### **Dati statistici** (a.s. 2008/09)

Numero di alunni nella fascia dell'obbligo, compresi gli alunni con bisogni educativi speciali (settore pubblico): 12.542.100.

Numero di alunni nella fascia dell'obbligo con bisogni educativi speciali, inseriti nelle *scuole comuni* e nelle *scuole speciali* (settore pubblico): 356.803.

Numero di alunni nella fascia dell'obbligo con bisogni educativi speciali, inseriti nelle sole *scuole speciali* (settore pubblico): 75.504.

Numero di alunni nella fascia dell'obbligo con bisogni educativi speciali, inseriti nelle *classi speciali* all'interno di *scuole comuni* (settore pubblico): 161.351.

Numero di alunni nella fascia dell'obbligo con bisogni educativi speciali, inseriti nelle *classi comuni* (settore pubblico): 119.948.

### GERMANIA

L'istruzione degli alunni con bisogni educativi speciali avviene prevalentemente in scuole speciali (*Sonderschulen, Förderschulen*), ma, recentemente, sono stati introdotti programmi per incoraggiare l'integrazione nell'istruzione ordinaria di coloro i quali vengono ritenuti in grado di seguire l'insegnamento con profitto. Per favorire tale inserimento, nel periodo di transizione da una scuola all'altra, gli insegnanti delle scuole ordinarie lavorano congiuntamente con gli insegnanti delle scuole speciali. Spesso la transizione avviene per gradi, iniziando, per esempio, dallo svolgere congiuntamente attività extracurricolari o tramite l'inserimento nelle cosiddette "classi inclusive",

---

<sup>1</sup> Scuole secondarie inferiori, della durata quadriennale, che accolgono gli alunni dagli 11 ai 15 anni di età.

introdotte all'interno delle scuole comuni per consentire un inserimento progressivo da parte degli alunni provenienti dalle scuole speciali.

Gli alunni con disturbi del linguaggio o comportamentali sono inseriti sempre in maniera provvisoria nelle scuole speciali, con l'obiettivo di un loro pieno reinserimento nelle classi comuni.

**Dati statistici (a.s. 2007/08)**

Numero di alunni nella fascia dell'obbligo, compresi gli alunni con bisogni educativi speciali (settore pubblico e privato): 8.236.221.

Numero di alunni nella fascia dell'obbligo con bisogni educativi speciali, inseriti nelle *scuole comuni* e nelle *scuole speciali* (settore pubblico e privato): 479.741.

Numero di alunni nella fascia dell'obbligo con bisogni educativi speciali, inseriti nelle sole *scuole speciali* (settore pubblico e privato): 399.229.

Numero di alunni nella fascia dell'obbligo con bisogni educativi speciali, inseriti nelle *classi comuni* (settore pubblico e privato): 80.512.

**SPAGNA**

Vengono considerati alunni con bisogni educativi speciali coloro i quali necessitano di supporti e attenzioni educative specifiche, derivati da handicap, da disturbi specifici o da ritardi nello sviluppo. La tendenza generale è quella di scolarizzare tali alunni nelle scuole comuni.

Si tende, invece, ad un inserimento in *scuole di educazione speciale* solo quando insegnanti e operatori sanitari ritengono che l'inserimento in classi comuni comporterebbe risposte non sufficientemente adeguate alle necessità dell'alunno.

Sia nel primo che nel secondo caso, le strategie educative devono essere individuate dopo un attento esame delle necessità dell'alunno, in modo da fornire risposte educative adeguate, che si concretizzano in programmi personalizzati, prevedendo anche modifiche organizzative e curricolari, in modo da garantire l'accesso, la permanenza e la progressione dell'alunno medesimo all'interno del sistema educativo.

La normativa di riferimento raccomanda di individuare gli obiettivi da raggiungere partendo dal livello di sviluppo del singolo alunno, dalle sue caratteristiche intellettuali, comunicativo-linguistiche, socio-affettive e motorie.

Un obiettivo fondamentale al cui raggiungimento la scuola deve tendere è quello di rendere l'alunno con bisogni educativi speciali quanto più autonomo possibile sia nell'apprendimento sia nella vita quotidiana all'interno della scuola, facendolo partecipare attivamente al processo di insegnamento-apprendimento che lo vede protagonista.

Le autorità scolastiche sono tenute ad assicurare le risorse umane e gli strumenti necessari per assicurare agli alunni con bisogni educativi speciali il raggiungimento del massimo sviluppo possibile delle proprie capacità personali e degli obiettivi stabiliti, garantendo anche la presenza nelle scuole di tutta la strumentazione tecnica di ausilio all'handicap ritenuta necessaria.

**Dati statistici (a.s. 2007/08)**

Numero di alunni nella fascia dell'obbligo, compresi gli alunni con bisogni educativi speciali (settore pubblico e privato): 4.437.258.

Numero di alunni nella fascia dell'obbligo con bisogni educativi speciali, inseriti nelle *scuole comuni* e nelle *scuole speciali* (settore pubblico e privato): 104.343.

Numero di alunni nella fascia dell'obbligo con bisogni educativi speciali, inseriti nelle sole *scuole speciali* (settore pubblico e privato): 17.400.

Numero di alunni nella fascia dell'obbligo con bisogni educativi speciali, inseriti nelle *classi comuni* (settore pubblico e privato): 86.943.

## SVEZIA

Supporti per gli alunni con bisogni educativi speciali sono offerti sia nelle scuole comuni, sia nelle scuole speciali.

Durante il periodo dell'istruzione obbligatoria, la grande maggioranza degli alunni con bisogni educativi speciali a livello fisico è inserita all'interno delle classi comuni, con dei supporti adeguati alla loro condizione. Fanno eccezione gli alunni sordo-muti, che frequentano scuole speciali. Per coloro che non sono ritenuti in grado di frequentare le scuole comuni a causa di disabilità intellettuali, è prevista la frequenza in scuole speciali o in appositi *centri di formazione*, istituiti a favore di alunni ritenuti non idonei a seguire corsi e lezioni nemmeno all'interno delle scuole speciali.

Molto spesso le scuole speciali sono istituite negli stessi locali delle scuole comuni, in modo che gli alunni possano anche seguire determinate attività con gli alunni delle classi comuni. Le scuole speciali hanno un *curriculum* appositamente determinato dall'Agenzia nazionale svedese per l'educazione (*Skolverket*). Sulla base delle capacità e dei bisogni di ogni singolo alunno, viene delineato un piano di studi individualizzato, basato sul *curriculum* delle classi ordinarie, ma adattato a quanto può essere realisticamente acquisito dall'alunno.

Il *curriculum* dei centri di formazione, invece, comprende 5 aree: attività artistiche, comunicazione, abilità motorie, attività della vita quotidiana, consapevolezza della realtà. I contenuti di ciascuna area sono adattati alle abilità dei singoli alunni per mezzo di un piano di studi individualizzato.

Anche nell'istruzione secondaria superiore, gli alunni con gravi disabilità intellettuali, che non sono in grado di proseguire gli studi nelle scuole comuni, hanno il diritto di frequentare un corso quadriennale di almeno 3600 ore in una scuola speciale. A questo livello di istruzione, esistono anche scuole speciali per alunni sordo-muti e alunni con disabilità fisiche.

L'Agenzia nazionale per l'educazione e le scuole per alunni con bisogni speciali (*Specialpedagogiska Skolmyndigheten*) è responsabile per la fornitura di materiale didattico e supporti specifici adatti alle varie tipologie di handicap.

### **Dati statistici** (a.s. 2008/09)

Numero di alunni nella fascia dell'obbligo, compresi gli alunni con bisogni educativi speciali (settore pubblico e privato): 906.189.

Numero di alunni nella fascia dell'obbligo con bisogni educativi speciali, inseriti nelle *scuole comuni* e nelle *scuole speciali* (settore pubblico e privato): 13.777.

Numero di alunni nella fascia dell'obbligo con bisogni educativi speciali, inseriti nelle sole *scuole speciali* (settore pubblico e privato): 516.

Numero di alunni nella fascia dell'obbligo con bisogni educativi speciali, inseriti nelle *classi speciali* all'interno di *scuole comuni* (settore pubblico e privato): 13.261.

Numero di alunni nella fascia dell'obbligo con bisogni educativi speciali, inseriti nelle *classi comuni* (settore pubblico e privato): dati non disponibili.

## REGNO UNITO (Inghilterra)

Lo *Special Education Needs Act and Disability* del 2001 ha sottolineato il diritto degli alunni con bisogni educativi speciali a frequentare scuole comuni, quando possibile. Ciò ha significato una maggiore attenzione alla personalizzazione dei percorsi di apprendimento e alla responsabilizzazione delle scuole nei confronti degli alunni con bisogni speciali, riducendo la frequenza di tali alunni in scuole speciali. Nel caso in cui gli alunni necessitino di supporti e aiuti che non possono essere forniti dalle scuole comuni, è compito delle autorità locali garantire tali supporti in ambienti e orari extrascolastici.

Le scuole speciali sono riservate agli alunni che non avrebbero nessun profitto nel frequentare scuole comuni. Sono previste sin dalla scuola dell'infanzia e coprono tutto l'obbligo (fino ai 16 anni) e talvolta anche i 2 anni post-obbligo.

Per venire incontro alle famiglie che abitano più lontano da tali scuole, possono essere costituiti anche corsi residenziali. Nelle scuole speciali sono generalmente accolti alunni con problemi visivi, auditivi e di linguaggio, e anche alunni con severi disturbi di apprendimento.

Per supportare gli insegnanti degli alunni con bisogni speciali, un'Agenzia governativa - il *Qualifications and Curriculum Authority* (QCA) - ha pubblicato un *set* completo di linee guida relative alla stesura del curriculum personalizzato, alle metodologie di insegnamento e alle metodiche di valutazione degli alunni con bisogni educativi speciali, disponibili anche on-line.

**Dati statistici** (a.s. 2008/09)

Numero di alunni nella fascia dell'obbligo, compresi gli alunni con bisogni educativi speciali (settore pubblico e privato): 8.033.690.

Numero di alunni nella fascia dell'obbligo con bisogni educativi speciali, inseriti nelle *scuole comuni* e nelle *scuole speciali* (settore pubblico e privato): 225.920.

Numero di alunni nella fascia dell'obbligo con bisogni educativi speciali, inseriti nelle sole *scuole speciali* (settore pubblico e privato): 96.130.

Numero di alunni nella fascia dell'obbligo con bisogni educativi speciali, inseriti nelle *classi speciali* all'interno di *scuole comuni* (settore pubblico e privato): 16.190.

Numero di alunni nella fascia dell'obbligo con bisogni educativi speciali, inseriti nelle *classi comuni* (settore pubblico e privato): 113.600.

**Fonti**

Per le descrizioni nazionali: *Eurybase- Banca Dati sui Sistemi Educativi Europei(2009/10) – Rete Eurydice di informazione sull'istruzione in Europa*

Per i dati statistici: *Special Needs Education Country Report 2010 - European Agency for Development in Special Needs Education*



**L'integrazione scolastica degli alunni con disabilità  
nel sistema nazionale di istruzione**

**Dati statistici  
A.S. 2009/2010**

**- Appendice -**

**Tav. A.1 Alunni totali e con disabilità nella scuola statale per provincia: tutti gli ordini scuola - A.S. 2009/2010**

Ripartizione territoriale	Alunni totali			Alunni con disabilità								Alunni con disabilità / alunni totali (%)	
	Maschi e femmine	Femmine	Rapporto di mascolinità	Maschi e femmine	disabilità visiva	disabilità uditiva	disabilità intellettiva	disabilità motoria	altro tipo di disabilità	Femmine	Rapporto di mascolinità	Maschi e femmine	Femmine
<b>I T A L I A</b>	<b>7.716.283</b>	<b>3.742.330</b>	<b>106</b>	<b>184.245</b>	<b>3.345</b>	<b>5.832</b>	<b>125.329</b>	<b>10.763</b>	<b>38.976</b>	<b>62.467</b>	<b>195</b>	<b>2,4</b>	<b>1,7</b>
Nord-ovest	1.788.806	869.889	106	44.592	634	1.026	31.320	2.357	9.255	15.318	191	2,5	1,8
Nord-est	1.217.706	590.943	106	27.756	435	894	19.654	1.185	5.588	9.539	191	2,3	1,6
Centro	1.481.303	716.139	107	38.455	833	1.380	25.474	1.793	8.975	12.745	202	2,6	1,8
Mezzogiorno	3.228.468	1.565.359	106	73.442	1.443	2.532	48.881	5.428	15.158	24.865	195	2,3	1,6
<b>Piemonte</b>	<b>514.303</b>	<b>251.059</b>	<b>105</b>	<b>12.894</b>	<b>190</b>	<b>342</b>	<b>9.141</b>	<b>823</b>	<b>2.398</b>	<b>4.365</b>	<b>195</b>	<b>2,5</b>	<b>1,7</b>
Torino	261.149	127.528	105	5.898	96	200	4.223	460	919	2.088	182	2,3	1,6
Vercelli	22.116	10.546	110	754	6	7	559	16	166	247	205	3,4	2,3
Biella	21.742	10.739	102	538	11	32	387	46	62	168	220	2,5	1,6
Verbano-Cusio-Ossola	19.218	9.202	109	576	7	7	363	26	173	184	213	3,0	2,0
Novara	41.690	20.424	104	1.262	17	19	803	58	365	412	206	3,0	2,0
Cuneo	76.960	37.990	103	1.896	30	43	1.446	101	276	623	204	2,5	1,6
Asti	24.439	11.726	108	723	7	15	466	62	173	204	254	3,0	1,7
Alessandria	46.989	22.904	105	1.247	16	19	894	54	264	439	184	2,7	1,9
<b>Valle d'Aosta</b>	<b>-</b>	<b>-</b>	<b>-</b>	<b>-</b>	<b>-</b>	<b>-</b>	<b>-</b>	<b>-</b>	<b>-</b>	<b>-</b>	<b>-</b>	<b>-</b>	<b>-</b>
<b>Lombardia</b>	<b>1.107.149</b>	<b>537.976</b>	<b>106</b>	<b>27.576</b>	<b>370</b>	<b>575</b>	<b>18.971</b>	<b>1.387</b>	<b>6.273</b>	<b>9.538</b>	<b>189</b>	<b>2,5</b>	<b>1,8</b>
Varese	99.294	48.987	103	2.622	25	32	1.830	117	618	915	187	2,6	1,9
Como	63.613	30.569	108	1.640	23	39	1.216	87	275	544	201	2,6	1,8
Lecco	37.434	18.842	99	1.000	15	29	730	65	161	392	155	2,7	2,1
Sondrio	24.934	12.096	106	502	9	19	341	24	109	186	170	2,0	1,5
Milano	423.198	204.253	107	11.171	130	249	7.265	508	3.019	3.778	196	2,6	1,8
Bergamo	128.293	63.115	103	2.997	45	52	1.999	150	751	1.105	171	2,3	1,8
Brescia	148.996	72.483	106	2.974	66	64	2.294	153	397	1.006	196	2,0	1,4
Pavia	59.988	28.806	108	1.650	19	24	1.043	185	379	566	192	2,8	2,0
Lodi	27.510	13.339	106	677	6	15	466	28	162	257	163	2,5	1,9
Cremona	43.574	21.151	106	1.150	17	23	840	32	238	380	203	2,6	1,8
Mantova	50.315	24.335	107	1.193	15	29	947	38	164	409	192	2,4	1,7

(segue)

(segue)

Tav. A.1 Alunni totali e con disabilità nella scuola statale per provincia: tutti gli ordini scuola - A.S. 2009/2010													
Ripartizione territoriale	Alunni totali			Alunni con disabilità								Alunni con disabilità / alunni totali (%)	
	Maschi e femmine	Femmine	Rapporto di mascolinità	Maschi e femmine	disabilità visiva	disabilità uditiva	disabilità intellettiva	disabilità motoria	altro tipo di disabilità	Femmine	Rapporto di mascolinità	Maschi e femmine	Femmine
<b>Trentino-Alto Adige</b>	-	-	-	-	-	-	-	-	-	-	-	-	-
Prov. aut.di Bolzano	-	-	-	-	-	-	-	-	-	-	-	-	-
Prov. aut. di Trento	-	-	-	-	-	-	-	-	-	-	-	-	-
<b>Veneto</b>	<b>579.795</b>	<b>282.227</b>	<b>105</b>	<b>13.135</b>	<b>195</b>	<b>424</b>	<b>9.340</b>	<b>510</b>	<b>2.666</b>	<b>4.567</b>	<b>188</b>	<b>2,3</b>	<b>1,6</b>
Verona	104.711	51.690	103	2.647	40	48	1.858	121	580	955	177	2,5	1,8
Vicenza	114.195	56.180	103	2.936	42	73	2.237	96	488	1.041	182	2,6	1,9
Belluno	25.257	12.080	109	648	7	20	491	20	110	216	200	2,6	1,8
Treviso	107.194	51.742	107	2.364	30	57	1.742	98	437	819	189	2,2	1,6
Venezia	96.524	46.300	108	2.028	31	57	1.386	63	491	637	218	2,1	1,4
Padova	105.308	51.277	105	1.842	38	152	1.157	84	411	660	179	1,7	1,3
Rovigo	26.606	12.958	105	670	7	17	469	28	149	239	180	2,5	1,8
<b>Friuli-Venezia Giulia</b>	<b>140.949</b>	<b>68.256</b>	<b>107</b>	<b>2.670</b>	<b>59</b>	<b>84</b>	<b>1.967</b>	<b>104</b>	<b>456</b>	<b>915</b>	<b>192</b>	<b>1,9</b>	<b>1,3</b>
Pordenone	37.115	17.866	108	634	16	23	465	27	103	192	230	1,7	1,1
Udine	63.291	30.686	106	1.201	20	27	959	33	162	417	188	1,9	1,4
Gorizia	17.342	8.346	108	426	9	12	266	25	114	142	200	2,5	1,7
Trieste	23.201	11.358	104	409	14	22	277	19	77	164	149	1,8	1,4
<b>Liguria</b>	<b>167.354</b>	<b>80.854</b>	<b>107</b>	<b>4.122</b>	<b>74</b>	<b>109</b>	<b>3.208</b>	<b>147</b>	<b>584</b>	<b>1.415</b>	<b>191</b>	<b>2,5</b>	<b>1,8</b>
Imperia	24.875	11.998	107	677	8	18	510	15	126	232	192	2,7	1,9
Savona	30.857	14.971	106	659	19	23	516	16	85	244	170	2,1	1,6
Genova	87.427	42.099	108	2.102	34	51	1.674	85	258	705	198	2,4	1,7
La Spezia	24.195	11.786	105	684	13	17	508	31	115	234	192	2,8	2,0
<b>Emilia-Romagna</b>	<b>496.962</b>	<b>240.460</b>	<b>107</b>	<b>11.951</b>	<b>181</b>	<b>386</b>	<b>8.347</b>	<b>571</b>	<b>2.466</b>	<b>4.057</b>	<b>195</b>	<b>2,4</b>	<b>1,7</b>
Piacenza	33.346	16.367	104	907	11	19	633	46	198	306	196	2,7	1,9
Parma	48.401	23.493	106	1.100	18	38	871	31	142	376	193	2,3	1,6
Reggio Emilia	61.879	29.808	108	1.697	22	49	1.386	51	189	569	198	2,7	1,9
Modena	87.233	41.993	108	1.909	33	81	1.270	94	431	654	192	2,2	1,6
Bologna	103.596	50.124	107	2.558	29	79	1.727	159	564	860	197	2,5	1,7
Ferrara	36.336	17.670	106	1.111	15	25	633	19	419	367	203	3,1	2,1
Ravenna	41.915	20.207	107	967	27	41	623	71	205	343	182	2,3	1,7
Forli	48.326	23.409	106	889	18	31	594	76	170	301	195	1,8	1,3
Rimini	35.930	17.389	107	813	8	23	610	24	148	281	189	2,3	1,6

(segue)

(segue)

Tav. A.1 Alunni totali e con disabilità nella scuola statale per provincia: tutti gli ordini scuola - A.S. 2009/2010													
Ripartizione territoriale	Alunni totali			Alunni con disabilità								Alunni con disabilità / alunni totali (%)	
	Maschi e femmine	Femmine	Rapporto di mascolinità	Maschi e femmine	disabilità visiva	disabilità uditiva	disabilità intellettiva	disabilità motoria	altro tipo di disabilità	Femmine	Rapporto di mascolinità	Maschi e femmine	Femmine
<b>Toscana</b>	<b>447.816</b>	<b>216.016</b>	<b>107</b>	<b>9.436</b>	<b>168</b>	<b>280</b>	<b>6.617</b>	<b>480</b>	<b>1.891</b>	<b>3.280</b>	<b>188</b>	<b>2,1</b>	<b>1,5</b>
Massa-Carrara	24.354	11.578	110	407	4	13	303	17	70	153	166	1,7	1,3
Lucca	49.255	23.844	107	977	19	41	740	39	138	372	163	2,0	1,6
Pistoia	35.957	17.373	107	1.102	16	29	799	61	197	369	199	3,1	2,1
Firenze	116.691	56.530	106	2.236	65	58	1.603	94	416	792	182	1,9	1,4
Prato	30.166	14.604	107	578	8	27	355	18	170	212	173	1,9	1,5
Livorno	38.112	18.298	108	1.103	14	21	718	99	251	388	184	2,9	2,1
Pisa	49.197	23.641	108	1.009	12	40	693	67	197	318	217	2,1	1,3
Arezzo	44.314	21.594	105	929	9	17	609	36	258	292	218	2,1	1,4
Siena	32.907	15.505	112	649	16	19	457	25	132	221	194	2,0	1,4
Grosseto	26.863	13.049	106	446	5	15	340	24	62	163	174	1,7	1,2
<b>Umbria</b>	<b>114.896</b>	<b>55.430</b>	<b>107</b>	<b>2.275</b>	<b>78</b>	<b>83</b>	<b>1.521</b>	<b>129</b>	<b>464</b>	<b>751</b>	<b>203</b>	<b>2,0</b>	<b>1,4</b>
Perugia	87.224	41.942	108	1.793	68	65	1.207	97	356	586	206	2,1	1,4
Terni	27.672	13.488	105	482	10	18	314	32	108	165	192	1,7	1,2
<b>Marche</b>	<b>214.087</b>	<b>103.322</b>	<b>107</b>	<b>5.103</b>	<b>113</b>	<b>170</b>	<b>3.655</b>	<b>314</b>	<b>851</b>	<b>1.715</b>	<b>198</b>	<b>2,4</b>	<b>1,7</b>
Pesaro e Urbino	49.955	24.420	105	1.169	30	51	859	65	164	397	194	2,3	1,6
Ancona	66.527	31.752	110	1.558	20	55	993	132	358	520	200	2,3	1,6
Macerata	43.878	21.440	105	1.068	21	37	819	68	123	367	191	2,4	1,7
Ascoli Piceno	53.727	25.710	109	1.308	42	27	984	49	206	431	203	2,4	1,7
<b>Lazio</b>	<b>704.504</b>	<b>341.371</b>	<b>106</b>	<b>21.641</b>	<b>474</b>	<b>847</b>	<b>13.681</b>	<b>870</b>	<b>5.769</b>	<b>6.999</b>	<b>209</b>	<b>3,1</b>	<b>2,1</b>
Viterbo	39.291	19.141	105	872	14	17	533	43	265	289	202	2,2	1,5
Rieti	21.637	10.371	109	518	6	12	358	21	121	171	203	2,4	1,6
Roma	490.548	238.022	106	15.679	363	660	9.803	578	4.275	5.007	213	3,2	2,1
Latina	81.698	39.394	107	2.475	43	85	1.695	111	541	815	204	3,0	2,1
Frosinone	71.330	34.443	107	2.097	48	73	1.292	117	567	717	192	2,9	2,1
<b>Abruzzo</b>	<b>179.583</b>	<b>86.733</b>	<b>107</b>	<b>4.884</b>	<b>85</b>	<b>129</b>	<b>3.142</b>	<b>319</b>	<b>1.209</b>	<b>1.609</b>	<b>204</b>	<b>2,7</b>	<b>1,9</b>
L'Aquila	38.384	18.533	107	1.075	14	38	657	108	258	389	176	2,8	2,1
Teramo	41.785	20.170	107	1.157	21	24	783	51	278	326	255	2,8	1,6
Pescara	45.724	22.202	106	1.169	24	30	807	42	266	393	197	2,6	1,8
Chieti	53.690	25.828	108	1.483	26	37	895	118	407	501	196	2,8	1,9

(segue)

(segue)

Tav. A.1 Alunni totali e con disabilità nella scuola statale per provincia: tutti gli ordini scuola - A.S. 2009/2010													
Ripartizione territoriale	Alunni totali			Alunni con disabilità								Alunni con disabilità / alunni totali (%)	
	Maschi e femmine	Femmine	Rapporto di mascolinità	Maschi e femmine	disabilità visiva	disabilità uditiva	disabilità intellettiva	disabilità motoria	altro tipo disabilità	Femmine	Rapporto di mascolinità	Maschi e femmine	Femmine
<b>Molise</b>	<b>44.896</b>	<b>21.727</b>	<b>107</b>	<b>911</b>	<b>21</b>	<b>26</b>	<b>460</b>	<b>77</b>	<b>327</b>	<b>295</b>	<b>209</b>	<b>2,0</b>	<b>1,4</b>
Isernia	11.734	5.815	102	264	4	7	131	26	96	85	211	2,2	1,5
Campobasso	33.162	15.912	108	647	17	19	329	51	231	210	208	2,0	1,3
<b>Campania</b>	<b>950.921</b>	<b>461.917</b>	<b>106</b>	<b>21.482</b>	<b>455</b>	<b>522</b>	<b>13.777</b>	<b>1.767</b>	<b>4.961</b>	<b>7.190</b>	<b>199</b>	<b>2,3</b>	<b>1,6</b>
Caserta	153.748	74.882	105	3.573	67	94	1.962	448	1.002	1.120	219	2,3	1,5
Benevento	43.935	21.224	107	807	11	33	592	63	108	296	173	1,8	1,4
Napoli	512.800	249.102	106	12.768	286	276	8.428	889	2.889	4.297	197	2,5	1,7
Avellino	64.479	31.122	107	1.206	29	46	819	95	217	431	180	1,9	1,4
Salerno	175.959	85.587	106	3.128	62	73	1.976	272	745	1.046	199	1,8	1,2
<b>Puglia</b>	<b>647.994</b>	<b>314.975</b>	<b>106</b>	<b>13.060</b>	<b>278</b>	<b>491</b>	<b>8.838</b>	<b>1.101</b>	<b>2.352</b>	<b>4.487</b>	<b>191</b>	<b>2,0</b>	<b>1,4</b>
Foggia	111.463	54.417	105	2.830	50	98	1.957	219	506	928	205	2,5	1,7
Bari	258.397	125.116	107	4.930	134	223	3.425	452	696	1.687	192	1,9	1,3
Taranto	93.058	45.546	104	1.715	22	53	1.189	121	330	628	173	1,8	1,4
Brindisi	62.195	29.914	108	1.419	22	52	853	158	334	496	186	2,3	1,7
Lecce	122.881	59.982	105	2.166	50	65	1.414	151	486	748	190	1,8	1,2
<b>Basilicata</b>	<b>89.944</b>	<b>43.285</b>	<b>108</b>	<b>1.537</b>	<b>27</b>	<b>71</b>	<b>1.075</b>	<b>103</b>	<b>261</b>	<b>534</b>	<b>188</b>	<b>1,7</b>	<b>1,2</b>
Potenza	57.336	27.694	107	1.041	21	47	733	71	169	367	184	1,8	1,3
Matera	32.608	15.591	109	496	6	24	342	32	92	167	197	1,5	1,1
<b>Calabria</b>	<b>309.436</b>	<b>149.651</b>	<b>107</b>	<b>6.212</b>	<b>140</b>	<b>298</b>	<b>3.637</b>	<b>512</b>	<b>1.625</b>	<b>2.123</b>	<b>193</b>	<b>2,0</b>	<b>1,4</b>
Cosenza	108.794	52.172	109	1.982	39	95	1.155	211	482	625	217	1,8	1,2
Crotone	29.151	14.182	106	521	8	19	324	43	127	153	241	1,8	1,1
Catanzaro	57.998	28.185	106	967	30	61	527	56	293	377	156	1,7	1,3
Vibo Valentia	27.172	12.975	109	529	9	25	297	103	95	190	178	1,9	1,5
Reggio di Calabria	86.321	42.137	105	2.213	54	98	1.334	99	628	778	184	2,6	1,8
<b>Sicilia</b>	<b>788.166</b>	<b>382.003</b>	<b>106</b>	<b>20.990</b>	<b>363</b>	<b>884</b>	<b>14.932</b>	<b>1.377</b>	<b>3.434</b>	<b>7.109</b>	<b>195</b>	<b>2,7</b>	<b>1,9</b>
Trapani	69.956	33.781	107	1.981	20	97	1.563	78	223	637	211	2,8	1,9
Palermo	190.393	91.565	108	5.047	77	242	3.477	301	950	1.672	202	2,7	1,8
Messina	89.306	43.016	108	2.207	25	92	1.692	53	345	753	193	2,5	1,8
Agrigento	74.962	36.675	104	1.426	25	77	963	173	188	502	184	1,9	1,4
Caltanissetta	47.911	23.397	105	1.276	25	43	949	105	154	451	183	2,7	1,9
Enna	28.916	14.084	105	782	12	31	572	66	101	271	189	2,7	1,9
Catania	174.268	84.817	105	5.647	123	202	3.881	444	997	1.913	195	3,2	2,3
Ragusa	50.222	24.446	105	1.003	17	32	643	51	260	353	184	2,0	1,4
Siracusa	62.232	30.222	106	1.621	39	68	1.192	106	216	557	191	2,6	1,8
<b>Sardegna</b>	<b>217.528</b>	<b>105.068</b>	<b>107</b>	<b>4.366</b>	<b>74</b>	<b>111</b>	<b>3.020</b>	<b>172</b>	<b>989</b>	<b>1.518</b>	<b>188</b>	<b>2,0</b>	<b>1,4</b>
Sassari	64.242	31.168	106	1.303	15	18	805	49	416	484	169	2,0	1,6
Nuoro	35.815	17.425	106	452	9	15	289	26	113	172	163	1,3	1,0
Oristano	20.676	9.932	108	516	3	10	312	7	184	150	244	2,5	1,5
Cagliari	96.795	46.543	108	2.095	47	68	1.614	90	276	712	194	2,2	1,5

Nota: il rapporto di mascolinità è dato dal numero di maschi con disabilità ogni 100 femmine con disabilità

Fonte: MIUR - D.G. per gli Studi, la Statistica e i Sistemi Informativi - Servizio Statistico

**Tav. A.1.1 Alunni totali e con disabilità nella scuola statale per provincia: la scuola dell'infanzia - A.S. 2009/2010**

Ripartizione territoriale	Alunni totali			Alunni con disabilità			Alunni con disabilità / alunni totali (%)	
	Maschi e femmine	Femmine	Rapporto di mascolinità	Maschi e femmine	Femmine	Rapporto di mascolinità	Maschi e femmine	Femmine
<b>I T A L I A</b>	<b>993.226</b>	<b>477.411</b>	<b>108</b>	<b>14.074</b>	<b>4.635</b>	<b>204</b>	<b>1,4</b>	<b>1,0</b>
Nord-ovest	208.214	99.881	108	3.051	1.016	200	1,5	1,0
Nord-est	114.462	54.941	108	1.750	579	202	1,5	1,1
Centro	207.437	99.275	109	3.217	1.006	220	1,6	1,0
Mezzogiorno	463.113	223.314	107	6.056	2.034	198	1,3	0,9
<b>Piemonte</b>	<b>70.923</b>	<b>34.079</b>	<b>108</b>	<b>984</b>	<b>310</b>	<b>217</b>	<b>1,4</b>	<b>0,9</b>
Torino	33.490	16.088	108	440	134	228	1,3	0,8
Vercelli	3.413	1.618	111	55	16	244	1,6	1,0
Biella	3.222	1.565	106	47	18	161	1,5	1,2
Verbano-Cusio-Ossola	2.536	1.191	113	32	8	300	1,3	0,7
Novara	5.775	2.847	103	88	32	175	1,5	1,1
Cuneo	11.363	5.433	109	175	54	224	1,5	1,0
Asti	3.666	1.764	108	48	18	167	1,3	1,0
Alessandria	7.458	3.573	109	99	30	230	1,3	0,8
<b>Valle d'Aosta</b>	<b>-</b>	<b>-</b>	<b>-</b>	<b>-</b>	<b>-</b>	<b>-</b>	<b>-</b>	<b>-</b>
<b>Lombardia</b>	<b>116.832</b>	<b>55.878</b>	<b>109</b>	<b>1.776</b>	<b>609</b>	<b>192</b>	<b>1,5</b>	<b>1,1</b>
Varese	6.975	3.371	107	82	30	173	1,2	0,9
Como	6.657	3.180	109	137	49	180	2,1	1,5
Lecco	3.385	1.659	104	69	24	188	2,0	1,4
Sondrio	3.359	1.631	106	37	14	164	1,1	0,9
Milano	47.484	22.544	111	721	240	200	1,5	1,1
Bergamo	9.423	4.590	105	179	62	189	1,9	1,4
Brescia	13.400	6.399	109	205	64	220	1,5	1,0
Pavia	8.285	3.954	110	105	38	176	1,3	1,0
Lodi	3.369	1.610	109	47	23	104	1,4	1,4
Cremona	5.531	2.599	113	96	36	167	1,7	1,4
Mantova	8.964	4.341	106	98	29	238	1,1	0,7

(segue)

(segue)

**Tav. A.1.1 Alunni totali e con disabilità nella scuola statale per provincia: la scuola dell'infanzia - A.S. 2009/2010**

Ripartizione territoriale	Alunni totali			Alunni con disabilità			Alunni con disabilità / alunni totali (%)	
	Maschi e femmine	Femmine	Rapporto di mascolinità	Maschi e femmine	Femmine	Rapporto di mascolinità	Maschi e femmine	Femmine
<b>Trentino-Alto Adige</b>	-	-	-	-	-	-	-	-
Prov. aut.di Bolzano	-	-	-	-	-	-	-	-
Prov. aut. di Trento	-	-	-	-	-	-	-	-
<b>Veneto</b>	<b>44.796</b>	<b>21.404</b>	<b>109</b>	<b>821</b>	<b>286</b>	<b>187</b>	<b>1,8</b>	<b>1,3</b>
Verona	8.223	3.948	108	148	58	155	1,8	1,5
Vicenza	8.976	4.321	108	175	60	192	1,9	1,4
Belluno	3.033	1.487	104	46	13	254	1,5	0,9
Treviso	6.400	3.011	113	141	53	166	2,2	1,8
Venezia	10.113	4.780	112	164	48	242	1,6	1,0
Padova	5.665	2.701	110	96	37	159	1,7	1,4
Rovigo	2.386	1.156	106	51	17	200	2,1	1,5
<b>Friuli-Venezia Giulia</b>	<b>17.727</b>	<b>8.547</b>	<b>107</b>	<b>185</b>	<b>57</b>	<b>225</b>	<b>1,0</b>	<b>0,7</b>
Pordenone	4.069	1.952	108	39	8	388	1,0	0,4
Udine	8.938	4.327	107	105	35	200	1,2	0,8
Gorizia	2.893	1.388	108	28	9	211	1,0	0,6
Trieste	1.827	880	108	13	5	160	0,7	0,6
<b>Liguria</b>	<b>20.459</b>	<b>9.924</b>	<b>106</b>	<b>291</b>	<b>97</b>	<b>200</b>	<b>1,4</b>	<b>1,0</b>
Imperia	3.803	1.812	110	49	15	227	1,3	0,8
Savona	4.291	2.065	108	55	20	175	1,3	1,0
Genova	9.146	4.478	104	144	46	213	1,6	1,0
La Spezia	3.219	1.569	105	43	16	169	1,3	1,0
<b>Emilia-Romagna</b>	<b>51.939</b>	<b>24.990</b>	<b>108</b>	<b>744</b>	<b>236</b>	<b>215</b>	<b>1,4</b>	<b>0,9</b>
Piacenza	4.286	2.153	99	84	23	265	2,0	1,1
Parma	4.404	2.123	107	62	21	195	1,4	1,0
Reggio Emilia	4.163	1.952	113	53	16	231	1,3	0,8
Modena	10.036	4.795	109	138	47	194	1,4	1,0
Bologna	11.982	5.720	109	159	46	246	1,3	0,8
Ferrara	2.688	1.226	119	44	14	214	1,6	1,1
Ravenna	4.570	2.233	105	83	30	177	1,8	1,3
Forlì	6.393	3.127	104	73	21	248	1,1	0,7
Rimini	3.417	1.661	106	48	18	167	1,4	1,1

(segue)

(segue)

**Tav. A.1.1 Alunni totali e con disabilità nella scuola statale per provincia: la scuola dell'infanzia - A.S. 2009/2010**

Ripartizione territoriale	Alunni totali			Alunni con disabilità			Alunni con disabilità / alunni totali (%)	
	Maschi e femmine	Femmine	Rapporto di mascolinità	Maschi e femmine	Femmine	Rapporto di mascolinità	Maschi e femmine	Femmine
<b>Toscana</b>	<b>66.485</b>	<b>31.731</b>	<b>110</b>	<b>789</b>	<b>269</b>	<b>193</b>	<b>1,2</b>	<b>0,8</b>
Massa-Carrara	3.836	1.807	112	33	11	200	0,9	0,6
Lucca	8.005	3.890	106	114	53	115	1,4	1,4
Pistoia	5.096	2.458	107	53	19	179	1,0	0,8
Firenze	18.198	8.681	110	190	65	192	1,0	0,7
Prato	4.124	1.964	110	49	17	188	1,2	0,9
Livorno	4.548	2.154	111	77	18	328	1,7	0,8
Pisa	7.289	3.417	113	102	34	200	1,4	1,0
Arezzo	6.428	3.174	103	68	19	258	1,1	0,6
Siena	5.159	2.413	114	64	23	178	1,2	1,0
Grosseto	3.802	1.773	114	39	10	290	1,0	0,6
<b>Umbria</b>	<b>18.826</b>	<b>9.081</b>	<b>107</b>	<b>227</b>	<b>77</b>	<b>195</b>	<b>1,2</b>	<b>0,8</b>
Perugia	14.517	6.994	108	187	60	212	1,3	0,9
Terni	4.309	2.087	106	40	17	135	0,9	0,8
<b>Marche</b>	<b>35.134</b>	<b>16.875</b>	<b>108</b>	<b>584</b>	<b>170</b>	<b>244</b>	<b>1,7</b>	<b>1,0</b>
Pesaro e Urbino	7.631	3.650	109	107	39	174	1,4	1,1
Ancona	11.531	5.567	107	198	46	330	1,7	0,8
Macerata	7.362	3.507	110	133	43	209	1,8	1,2
Ascoli Piceno	8.610	4.151	107	146	42	248	1,7	1,0
<b>Lazio</b>	<b>86.992</b>	<b>41.588</b>	<b>109</b>	<b>1.617</b>	<b>490</b>	<b>230</b>	<b>1,9</b>	<b>1,2</b>
Viterbo	6.883	3.299	109	95	28	239	1,4	0,8
Rieti	3.631	1.699	114	44	10	340	1,2	0,6
Roma	51.623	24.591	110	1.130	349	224	2,2	1,4
Latina	13.296	6.396	108	218	61	257	1,6	1,0
Frosinone	11.559	5.603	106	130	42	210	1,1	0,7
<b>Abruzzo</b>	<b>28.775</b>	<b>13.832</b>	<b>108</b>	<b>452</b>	<b>131</b>	<b>245</b>	<b>1,6</b>	<b>0,9</b>
L'Aquila	5.406	2.596	108	81	24	238	1,5	0,9
Teramo	7.416	3.574	107	140	35	300	1,9	1,0
Pescara	7.335	3.494	110	103	37	178	1,4	1,1
Chieti	8.618	4.168	107	128	35	266	1,5	0,8

(segue)



(segue)

Tav. A.1.1 Alunni totali e con disabilità nella scuola statale per provincia: la scuola dell'infanzia - A.S. 2009/2010								
Ripartizione territoriale	Alunni totali			Alunni con disabilità			Alunni con disabilità / alunni totali (%)	
	Maschi e femmine	Femmine	Rapporto di mascolinità	Maschi e femmine	Femmine	Rapporto di mascolinità	Maschi e femmine	Femmine
<b>Molise</b>	<b>6.331</b>	<b>3.043</b>	<b>108</b>	<b>68</b>	<b>19</b>	<b>258</b>	<b>1,1</b>	<b>0,6</b>
Isernia	1.897	924	105	24	9	167	1,3	1,0
Campobasso	4.434	2.119	109	44	10	340	1,0	0,5
<b>Campania</b>	<b>133.395</b>	<b>64.538</b>	<b>107</b>	<b>1.662</b>	<b>559</b>	<b>197</b>	<b>1,2</b>	<b>0,9</b>
Caserta	19.395	9.273	109	232	75	209	1,2	0,8
Benevento	6.285	2.996	110	53	22	141	0,8	0,7
Napoli	71.871	34.853	106	996	337	196	1,4	1,0
Avellino	9.550	4.664	105	82	31	165	0,9	0,7
Salerno	26.294	12.752	106	299	94	218	1,1	0,7
<b>Puglia</b>	<b>93.417</b>	<b>45.292</b>	<b>106</b>	<b>1.248</b>	<b>409</b>	<b>205</b>	<b>1,3</b>	<b>0,9</b>
Foggia	14.614	6.997	109	206	71	190	1,4	1,0
Bari	36.860	17.813	107	499	166	201	1,4	0,9
Taranto	14.459	7.168	102	192	60	220	1,3	0,8
Brindisi	9.743	4.767	104	139	50	178	1,4	1,0
Lecce	17.741	8.547	108	212	62	242	1,2	0,7
<b>Basilicata</b>	<b>12.743</b>	<b>6.177</b>	<b>106</b>	<b>157</b>	<b>65</b>	<b>142</b>	<b>1,2</b>	<b>1,1</b>
Potenza	7.565	3.683	105	103	46	124	1,4	1,2
Matera	5.178	2.494	108	54	19	184	1,0	0,8
<b>Calabria</b>	<b>44.668</b>	<b>21.512</b>	<b>108</b>	<b>515</b>	<b>185</b>	<b>178</b>	<b>1,2</b>	<b>0,9</b>
Cosenza	15.896	7.547	111	166	51	225	1,0	0,7
Crotone	4.991	2.458	103	51	18	183	1,0	0,7
Catanzaro	8.672	4.196	107	94	33	185	1,1	0,8
Vibo Valentia	3.995	1.917	108	44	15	193	1,1	0,8
Reggio di Calabria	11.114	5.394	106	160	68	135	1,4	1,3
<b>Sicilia</b>	<b>115.263</b>	<b>55.227</b>	<b>109</b>	<b>1.556</b>	<b>526</b>	<b>196</b>	<b>1,3</b>	<b>1,0</b>
Trapani	10.220	4.879	109	154	48	221	1,5	1,0
Palermo	23.363	11.230	108	397	134	196	1,7	1,2
Messina	13.153	6.264	110	160	58	176	1,2	0,9
Agrigento	11.869	5.699	108	104	40	160	0,9	0,7
Caltanissetta	7.758	3.750	107	90	30	200	1,2	0,8
Enna	4.676	2.281	105	46	17	171	1,0	0,7
Catania	26.162	12.620	107	429	137	213	1,6	1,1
Ragusa	8.134	3.876	110	70	24	192	0,9	0,6
Siracusa	9.928	4.628	115	106	38	179	1,1	0,8
<b>Sardegna</b>	<b>28.521</b>	<b>13.693</b>	<b>108</b>	<b>398</b>	<b>140</b>	<b>184</b>	<b>1,4</b>	<b>1,0</b>
Sassari	8.734	4.218	107	111	38	192	1,3	0,9
Nuoro	5.112	2.442	109	45	15	200	0,9	0,6
Oristano	2.495	1.232	103	43	13	231	1,7	1,1
Cagliari	12.180	5.801	110	199	74	169	1,6	1,3

Nota: il rapporto di mascolinità è dato dal numero di maschi con disabilità ogni 100 femmine con disabilità

Fonte: MIUR - D.G. per gli Studi, la Statistica e i Sistemi Informativi - Servizio Statistico

**Tav. A.1.2 Alunni totali e con disabilità nella scuola statale per provincia: la scuola primaria - A.S. 2009/2010**

Ripartizione territoriale	Alunni totali			Alunni con disabilità			Alunni con disabilità / alunni totali (%)	
	Maschi e femmine	Femmine	Rapporto di mascolinità	Maschi e femmine	Femmine	Rapporto di mascolinità	Maschi e femmine	Femmine
<b>I T A L I A</b>	<b>2.569.375</b>	<b>1.243.279</b>	<b>107</b>	<b>69.021</b>	<b>21.948</b>	<b>214</b>	<b>2,7</b>	<b>1,8</b>
Nord-ovest	645.973	312.618	107	18.183	5.897	208	2,8	1,9
Nord-est	443.057	214.561	106	11.043	3.551	211	2,5	1,7
Centro	480.175	231.493	107	14.339	4.445	223	3,0	1,9
Mezzogiorno	1.000.170	484.607	106	25.456	8.055	216	2,5	1,7
<b>Piemonte</b>	<b>177.876</b>	<b>86.006</b>	<b>107</b>	<b>4.860</b>	<b>1.530</b>	<b>218</b>	<b>2,7</b>	<b>1,8</b>
Torino	91.257	44.109	107	2.262	735	208	2,5	1,7
Vercelli	6.848	3.293	108	243	69	252	3,5	2,1
Biella	7.157	3.421	109	181	45	302	2,5	1,3
Verbano-Cusio-Ossola	6.220	2.968	110	186	58	221	3,0	2,0
Novara	14.977	7.208	108	523	154	240	3,5	2,1
Cuneo	26.626	12.999	105	710	236	201	2,7	1,8
Asti	9.004	4.373	106	276	76	263	3,1	1,7
Alessandria	15.787	7.635	107	479	157	205	3,0	2,1
<b>Valle d'Aosta</b>	<b>-</b>	<b>-</b>	<b>-</b>	<b>-</b>	<b>-</b>	<b>-</b>	<b>-</b>	<b>-</b>
<b>Lombardia</b>	<b>412.881</b>	<b>199.819</b>	<b>107</b>	<b>11.713</b>	<b>3.833</b>	<b>206</b>	<b>2,8</b>	<b>1,9</b>
Varese	36.657	17.866	105	1.093	367	198	3,0	2,1
Como	25.146	12.162	107	731	213	243	2,9	1,8
Lecco	14.179	6.956	104	435	165	164	3,1	2,4
Sondrio	8.444	4.104	106	190	69	175	2,3	1,7
Milano	158.667	76.725	107	4.953	1.549	220	3,1	2,0
Bergamo	49.752	24.205	106	1.309	461	184	2,6	1,9
Brescia	57.350	27.699	107	1.250	428	192	2,2	1,5
Pavia	20.960	10.170	106	584	195	199	2,8	1,9
Lodi	9.401	4.573	106	263	87	202	2,8	1,9
Cremona	14.285	6.912	107	420	121	247	2,9	1,8
Mantova	18.040	8.447	114	485	178	172	2,7	2,1

(segue)

(segue)

**Tav. A.1.2 Alunni totali e con disabilità nella scuola statale per provincia: la scuola primaria - A.S. 2009/2010**

Ripartizione territoriale	Alunni totali			Alunni con disabilità			Alunni con disabilità / alunni totali (%)	
	Maschi e femmine	Femmine	Rapporto di mascolinità	Maschi e femmine	Femmine	Rapporto di mascolinità	Maschi e femmine	Femmine
<b>Trentino-Alto Adige</b>	-	-	-	-	-	-	-	-
Prov. aut.di Bolzano	-	-	-	-	-	-	-	-
Prov. aut. di Trento	-	-	-	-	-	-	-	-
<b>Veneto</b>	<b>216.724</b>	<b>105.114</b>	<b>106</b>	<b>5.537</b>	<b>1.835</b>	<b>202</b>	<b>2,6</b>	<b>1,7</b>
Verona	40.927	19.929	105	1.170	397	195	2,9	2,0
Vicenza	42.233	20.780	103	1.228	404	204	2,9	1,9
Belluno	8.728	4.214	107	235	87	170	2,7	2,1
Treviso	41.097	19.873	107	1.047	347	202	2,5	1,7
Venezia	35.319	16.892	109	839	238	253	2,4	1,4
Padova	39.563	19.134	107	776	270	187	2,0	1,4
Rovigo	8.857	4.292	106	242	92	163	2,7	2,1
<b>Friuli-Venezia Giulia</b>	<b>48.641</b>	<b>23.456</b>	<b>107</b>	<b>1.037</b>	<b>339</b>	<b>206</b>	<b>2,1</b>	<b>1,4</b>
Pordenone	13.886	6.667	108	258	70	269	1,9	1,0
Udine	21.195	10.216	107	447	156	187	2,1	1,5
Gorizia	5.626	2.713	107	167	54	209	3,0	2,0
Trieste	7.934	3.860	106	165	59	180	2,1	1,5
<b>Liguria</b>	<b>55.216</b>	<b>26.793</b>	<b>106</b>	<b>1.610</b>	<b>534</b>	<b>201</b>	<b>2,9</b>	<b>2,0</b>
Imperia	7.874	3.816	106	236	77	206	3,0	2,0
Savona	10.287	4.974	107	226	75	201	2,2	1,5
Genova	29.380	14.281	106	910	309	194	3,1	2,2
La Spezia	7.675	3.722	106	238	73	226	3,1	2,0
<b>Emilia-Romagna</b>	<b>177.692</b>	<b>85.991</b>	<b>107</b>	<b>4.469</b>	<b>1.377</b>	<b>225</b>	<b>2,5</b>	<b>1,6</b>
Piacenza	11.413	5.550	106	310	102	204	2,7	1,8
Parma	16.681	8.146	105	378	124	205	2,3	1,5
Reggio Emilia	24.111	11.515	109	686	196	250	2,8	1,7
Modena	30.038	14.583	106	733	228	221	2,4	1,6
Bologna	38.767	18.784	106	992	313	217	2,6	1,7
Ferrara	12.316	6.025	104	410	112	266	3,3	1,9
Ravenna	15.192	7.297	108	320	104	208	2,1	1,4
Forli	16.374	7.835	109	352	104	238	2,1	1,3
Rimini	12.800	6.256	105	288	94	206	2,3	1,5

(segue)

(segue)

Tav. A.1.2 Alunni totali e con disabilità nella scuola statale per provincia: la scuola primaria - A.S. 2009/2010

Ripartizione territoriale	Alunni totali			Alunni con disabilità			Alunni con disabilità / alunni totali (%)	
	Maschi e femmine	Femmine	Rapporto di mascolinità	Maschi e femmine	Femmine	Rapporto di mascolinità	Maschi e femmine	Femmine
<b>Toscana</b>	<b>145.633</b>	<b>70.122</b>	<b>108</b>	<b>2.998</b>	<b>970</b>	<b>209</b>	<b>2,1</b>	<b>1,4</b>
Massa-Carrara	7.098	3.429	107	111	38	192	1,6	1,1
Lucca	15.625	7.499	108	320	113	183	2,0	1,5
Pistoia	11.809	5.679	108	298	97	207	2,5	1,7
Firenze	38.429	18.421	109	738	237	211	1,9	1,3
Prato	10.360	5.018	106	195	64	205	1,9	1,3
Livorno	12.498	6.065	106	375	133	182	3,0	2,2
Pisa	16.840	8.055	109	330	87	279	2,0	1,1
Arezzo	13.892	6.727	107	290	85	241	2,1	1,3
Siena	10.647	5.122	108	195	63	210	1,8	1,2
Grosseto	8.435	4.107	105	146	53	175	1,7	1,3
<b>Umbria</b>	<b>36.747</b>	<b>17.692</b>	<b>108</b>	<b>810</b>	<b>230</b>	<b>252</b>	<b>2,2</b>	<b>1,3</b>
Perugia	27.713	13.319	108	628	172	265	2,3	1,3
Terni	9.034	4.373	107	182	58	214	2,0	1,3
<b>Marche</b>	<b>67.135</b>	<b>32.283</b>	<b>108</b>	<b>1.812</b>	<b>591</b>	<b>207</b>	<b>2,7</b>	<b>1,8</b>
Pesaro e Urbino	16.558	8.029	106	433	131	231	2,6	1,6
Ancona	20.673	9.915	109	564	192	194	2,7	1,9
Macerata	13.813	6.666	107	394	124	218	2,9	1,9
Ascoli Piceno	16.091	7.673	110	421	144	192	2,6	1,9
<b>Lazio</b>	<b>230.660</b>	<b>111.396</b>	<b>107</b>	<b>8.719</b>	<b>2.654</b>	<b>229</b>	<b>3,8</b>	<b>2,4</b>
Viterbo	12.279	5.962	106	296	95	212	2,4	1,6
Rieti	6.294	3.097	103	173	65	166	2,7	2,1
Roma	166.099	80.210	107	6.663	1.981	236	4,0	2,5
Latina	25.373	12.231	107	901	281	221	3,6	2,3
Frosinone	20.615	9.896	108	686	232	196	3,3	2,3
<b>Abruzzo</b>	<b>54.951</b>	<b>26.418</b>	<b>108</b>	<b>1.618</b>	<b>500</b>	<b>224</b>	<b>2,9</b>	<b>1,9</b>
L'Aquila	11.211	5.385	108	339	111	205	3,0	2,1
Teramo	13.721	6.581	108	392	111	253	2,9	1,7
Pescara	13.519	6.487	108	364	114	219	2,7	1,8
Chieti	16.500	7.965	107	523	164	219	3,2	2,1

(segue)

(segue)

**Tav. A.1.2 Alunni totali e con disabilità nella scuola statale per provincia: la scuola primaria - A.S. 2009/2010**

Ripartizione territoriale	Alunni totali			Alunni con disabilità			Alunni con disabilità / alunni totali (%)	
	Maschi e femmine	Femmine	Rapporto di mascolinità	Maschi e femmine	Femmine	Rapporto di mascolinità	Maschi e femmine	Femmine
<b>Molise</b>	<b>13.261</b>	<b>6.455</b>	<b>105</b>	<b>285</b>	<b>78</b>	<b>265</b>	<b>2,1</b>	<b>1,2</b>
Isernia	3.354	1.628	106	79	21	276	2,4	1,3
Campobasso	9.907	4.827	105	206	57	261	2,1	1,2
<b>Campania</b>	<b>293.144</b>	<b>142.402</b>	<b>106</b>	<b>7.481</b>	<b>2.314</b>	<b>223</b>	<b>2,6</b>	<b>1,6</b>
Caserta	48.267	23.675	104	1.216	348	249	2,5	1,5
Benevento	13.080	6.373	105	227	79	187	1,7	1,2
Napoli	158.952	77.066	106	4.664	1.459	220	2,9	1,9
Avellino	19.512	9.450	106	352	112	214	1,8	1,2
Salerno	53.333	25.838	106	1.022	316	223	1,9	1,2
<b>Puglia</b>	<b>202.672</b>	<b>98.623</b>	<b>106</b>	<b>4.409</b>	<b>1.425</b>	<b>209</b>	<b>2,2</b>	<b>1,4</b>
Foggia	34.823	17.004	105	970	304	219	2,8	1,8
Bari	82.515	40.144	106	1.676	520	222	2,0	1,3
Taranto	28.364	13.851	105	556	191	191	2,0	1,4
Brindisi	19.186	9.378	105	487	167	192	2,5	1,8
Lecce	37.784	18.246	107	720	243	196	1,9	1,3
<b>Basilicata</b>	<b>27.031</b>	<b>12.914</b>	<b>109</b>	<b>500</b>	<b>159</b>	<b>214</b>	<b>1,8</b>	<b>1,2</b>
Potenza	17.327	8.281	109	328	111	195	1,9	1,3
Matera	9.704	4.633	109	172	48	258	1,8	1,0
<b>Calabria</b>	<b>93.417</b>	<b>45.195</b>	<b>107</b>	<b>1.980</b>	<b>658</b>	<b>201</b>	<b>2,1</b>	<b>1,5</b>
Cosenza	32.158	15.571	107	615	180	242	1,9	1,2
Crotone	9.122	4.403	107	190	62	206	2,1	1,4
Catanzaro	17.086	8.401	103	286	106	170	1,7	1,3
Vibo Valentia	8.218	3.873	112	146	51	186	1,8	1,3
Reggio di Calabria	26.833	12.947	107	743	259	187	2,8	2,0
<b>Sicilia</b>	<b>249.197</b>	<b>120.458</b>	<b>107</b>	<b>7.776</b>	<b>2.459</b>	<b>216</b>	<b>3,1</b>	<b>2,0</b>
Trapani	21.857	10.554	107	630	188	235	2,9	1,8
Palermo	62.850	30.240	108	1.837	573	221	2,9	1,9
Messina	27.597	13.317	107	794	249	219	2,9	1,9
Agrigento	23.320	11.352	105	469	146	221	2,0	1,3
Caltanissetta	14.751	7.164	106	443	145	206	3,0	2,0
Enna	8.998	4.427	103	294	97	203	3,3	2,2
Catania	54.593	26.322	107	2.309	742	211	4,2	2,8
Ragusa	15.809	7.669	106	392	122	221	2,5	1,6
Siracusa	19.422	9.413	106	608	197	209	3,1	2,1
<b>Sardegna</b>	<b>66.497</b>	<b>32.142</b>	<b>107</b>	<b>1.407</b>	<b>462</b>	<b>205</b>	<b>2,1</b>	<b>1,4</b>
Sassari	19.859	9.627	106	428	150	185	2,2	1,6
Nuoro	10.807	5.223	107	138	50	176	1,3	1,0
Oristano	6.272	3.020	108	161	43	274	2,6	1,4
Cagliari	29.559	14.272	107	680	219	211	2,3	1,5

Nota: il rapporto di mascolinità è dato dal numero di maschi con disabilità ogni 100 femmine con disabilità

Fonte: MIUR - D.G. per gli Studi, la Statistica e i Sistemi Informativi - Servizio Statistico

**Tav. A.1.3 Alunni totali e con disabilità nella scuola statale per provincia: la scuola sec. di I grado - A.S. 2009/2010**

Ripartizione territoriale	Alunni totali			Alunni con disabilità			Alunni con disabilità / alunni totali (%)	
	Maschi e femmine	Femmine	Rapporto di mascolinità	Maschi e femmine	Femmine	Rapporto di mascolinità	Maschi e femmine	Femmine
<b>I T A L I A</b>	<b>1.668.969</b>	<b>799.686</b>	<b>109</b>	<b>56.106</b>	<b>19.523</b>	<b>187</b>	<b>3,4</b>	<b>2,4</b>
Nord-ovest	395.095	188.974	109	14.833	5.219	184	3,8	2,8
Nord-est	270.293	129.458	109	8.578	2.987	187	3,2	2,3
Centro	311.523	149.149	109	11.095	3.821	190	3,6	2,6
Mezzogiorno	692.058	332.105	108	21.600	7.496	188	3,1	2,3
<b>Piemonte</b>	<b>110.361</b>	<b>53.054</b>	<b>108</b>	<b>4.027</b>	<b>1.391</b>	<b>190</b>	<b>3,6</b>	<b>2,6</b>
Torino	55.903	26.898	108	1.748	653	168	3,1	2,4
Vercelli	4.648	2.255	106	210	79	166	4,5	3,5
Biella	4.545	2.233	104	153	45	240	3,4	2,0
Verbano-Cusio-Ossola	4.151	1.993	108	221	74	199	5,3	3,7
Novara	9.121	4.373	109	408	133	207	4,5	3,0
Cuneo	16.644	7.951	109	580	181	220	3,5	2,3
Asti	5.595	2.672	109	244	61	300	4,4	2,3
Alessandria	9.754	4.679	108	463	165	181	4,7	3,5
<b>Valle d'Aosta</b>	<b>-</b>	<b>-</b>	<b>-</b>	<b>-</b>	<b>-</b>	<b>-</b>	<b>-</b>	<b>-</b>
<b>Lombardia</b>	<b>247.739</b>	<b>118.226</b>	<b>110</b>	<b>9.481</b>	<b>3.375</b>	<b>181</b>	<b>3,8</b>	<b>2,9</b>
Varese	21.926	10.411	111	1.025	356	188	4,7	3,4
Como	15.070	7.127	111	553	206	168	3,7	2,9
Lecco	8.413	4.031	109	400	158	153	4,8	3,9
Sondrio	5.451	2.649	106	126	47	168	2,3	1,8
Milano	94.165	44.910	110	3.868	1.331	191	4,1	3,0
Bergamo	29.487	14.168	108	985	366	169	3,3	2,6
Brescia	34.167	16.311	109	932	317	194	2,7	1,9
Pavia	13.250	6.340	109	608	212	187	4,6	3,3
Lodi	5.887	2.801	110	255	104	145	4,3	3,7
Cremona	9.014	4.386	106	334	134	149	3,7	3,1
Mantova	10.909	5.092	114	395	144	174	3,6	2,8

(segue)

(segue)

Tav. A.1.3 Alunni totali e con disabilità nella scuola statale per provincia: la scuola sec. di I grado - A.S. 2009/2010								
Ripartizione territoriale	Alunni totali			Alunni con disabilità			Alunni con disabilità / alunni totali (%)	
	Maschi e femmine	Femmine	Rapporto di mascolinità	Maschi e femmine	Femmine	Rapporto di mascolinità	Maschi e femmine	Femmine
<b>Trentino-Alto Adige</b>	-	-	-	-	-	-	-	-
Prov. aut.di Bolzano	-	-	-	-	-	-	-	-
Prov. aut. di Trento	-	-	-	-	-	-	-	-
<b>Veneto</b>	<b>134.127</b>	<b>64.422</b>	<b>108</b>	<b>4.425</b>	<b>1.543</b>	<b>187</b>	<b>3,3</b>	<b>2,4</b>
Verona	24.208	11.743	106	923	324	185	3,8	2,8
Vicenza	26.476	12.573	111	1.090	398	174	4,1	3,2
Belluno	5.560	2.678	108	211	68	210	3,8	2,5
Treviso	24.893	11.909	109	754	269	180	3,0	2,3
Venezia	21.706	10.479	107	660	225	193	3,0	2,1
Padova	25.270	12.122	108	580	197	194	2,3	1,6
Rovigo	6.014	2.918	106	207	62	234	3,4	2,1
<b>Friuli-Venezia Giulia</b>	<b>29.692</b>	<b>14.191</b>	<b>109</b>	<b>821</b>	<b>278</b>	<b>195</b>	<b>2,8</b>	<b>2,0</b>
Pordenone	7.900	3.805	108	179	58	209	2,3	1,5
Udine	12.842	6.129	110	375	121	210	2,9	2,0
Gorizia	3.503	1.630	115	126	43	193	3,6	2,6
Trieste	5.447	2.627	107	141	56	152	2,6	2,1
<b>Liguria</b>	<b>36.995</b>	<b>17.694</b>	<b>109</b>	<b>1.325</b>	<b>453</b>	<b>192</b>	<b>3,6</b>	<b>2,6</b>
Imperia	5.267	2.435	116	223	72	210	4,2	3,0
Savona	6.542	3.182	106	202	78	159	3,1	2,5
Genova	19.706	9.374	110	657	210	213	3,3	2,2
La Spezia	5.480	2.703	103	243	93	161	4,4	3,4
<b>Emilia-Romagna</b>	<b>106.474</b>	<b>50.845</b>	<b>109</b>	<b>3.332</b>	<b>1.166</b>	<b>186</b>	<b>3,1</b>	<b>2,3</b>
Piacenza	7.265	3.488	108	239	87	175	3,3	2,5
Parma	10.194	4.819	112	312	110	184	3,1	2,3
Reggio Emilia	14.279	6.897	107	444	154	188	3,1	2,2
Modena	18.403	8.736	111	498	194	157	2,7	2,2
Bologna	22.332	10.697	109	778	264	195	3,5	2,5
Ferrara	7.525	3.541	113	330	110	200	4,4	3,1
Ravenna	8.968	4.275	110	262	89	194	2,9	2,1
Forlì	9.776	4.643	111	244	86	184	2,5	1,9
Rimini	7.732	3.749	106	225	72	213	2,9	1,9

(segue)

(segue)

Tav. A.1.3 Alunni totali e con disabilità nella scuola statale per provincia: la scuola sec. di I grado - A.S. 2009/2010								
Ripartizione territoriale	Alunni totali			Alunni con disabilità			Alunni con disabilità / alunni totali (%)	
	Maschi e femmine	Femmine	Rapporto di mascolinità	Maschi e femmine	Femmine	Rapporto di mascolinità	Maschi e femmine	Femmine
<b>Toscana</b>	<b>92.681</b>	<b>44.204</b>	<b>110</b>	<b>2.554</b>	<b>916</b>	<b>179</b>	<b>2,8</b>	<b>2,1</b>
Massa-Carrara	4.787	2.272	111	87	39	123	1,8	1,7
Lucca	10.119	4.794	111	266	82	224	2,6	1,7
Pistoia	7.452	3.636	105	320	118	171	4,3	3,2
Firenze	23.921	11.456	109	585	218	168	2,4	1,9
Prato	6.734	3.137	115	141	52	171	2,1	1,7
Livorno	8.150	3.904	109	317	122	160	3,9	3,1
Pisa	10.344	4.930	110	284	92	209	2,7	1,9
Arezzo	8.979	4.300	109	247	80	209	2,8	1,9
Siena	6.789	3.170	114	187	66	183	2,8	2,1
Grosseto	5.406	2.605	108	120	47	155	2,2	1,8
<b>Umbria</b>	<b>23.013</b>	<b>10.991</b>	<b>109</b>	<b>603</b>	<b>200</b>	<b>202</b>	<b>2,6</b>	<b>1,8</b>
Perugia	17.238	8.244	109	461	160	188	2,7	1,9
Terni	5.775	2.747	110	142	40	255	2,5	1,5
<b>Marche</b>	<b>42.773</b>	<b>20.361</b>	<b>110</b>	<b>1.333</b>	<b>466</b>	<b>186</b>	<b>3,1</b>	<b>2,3</b>
Pesaro e Urbino	10.291	4.947	108	302	106	185	2,9	2,1
Ancona	12.895	6.118	111	398	139	186	3,1	2,3
Macerata	8.719	4.142	111	261	101	158	3,0	2,4
Ascoli Piceno	10.868	5.154	111	372	120	210	3,4	2,3
<b>Lazio</b>	<b>153.056</b>	<b>73.593</b>	<b>108</b>	<b>6.605</b>	<b>2.239</b>	<b>195</b>	<b>4,3</b>	<b>3,0</b>
Viterbo	8.150	3.928	107	246	91	170	3,0	2,3
Rieti	4.215	2.013	109	130	48	171	3,1	2,4
Roma	109.682	52.762	108	4.825	1.608	200	4,4	3,0
Latina	16.977	8.122	109	769	268	187	4,5	3,3
Frosinone	14.032	6.768	107	635	224	183	4,5	3,3
<b>Abruzzo</b>	<b>36.693</b>	<b>17.691</b>	<b>107</b>	<b>1.329</b>	<b>451</b>	<b>195</b>	<b>3,6</b>	<b>2,5</b>
L'Aquila	7.805	3.807	105	325	134	143	4,2	3,5
Teramo	8.854	4.267	107	305	86	255	3,4	2,0
Pescara	9.024	4.310	109	297	98	203	3,3	2,3
Chieti	11.010	5.307	107	402	133	202	3,7	2,5

(segue)



(segue)

Tav. A.1.3 Alunni totali e con disabilità nella scuola statale per provincia: la scuola sec. di I grado - A.S. 2009/2010								
Ripartizione territoriale	Alunni totali			Alunni con disabilità			Alunni con disabilità / alunni totali (%)	
	Maschi e femmine	Femmine	Rapporto di mascolinità	Maschi e femmine	Femmine	Rapporto di mascolinità	Maschi e femmine	Femmine
<b>Molise</b>	<b>9.151</b>	<b>4.403</b>	<b>108</b>	<b>259</b>	<b>97</b>	<b>167</b>	<b>2,8</b>	<b>2,2</b>
Isernia	2.404	1.151	109	93	35	166	3,9	3,0
Campobasso	6.747	3.252	107	166	62	168	2,5	1,9
<b>Campania</b>	<b>210.466</b>	<b>101.825</b>	<b>107</b>	<b>6.831</b>	<b>2.360</b>	<b>189</b>	<b>3,2</b>	<b>2,3</b>
Caserta	33.563	16.198	107	1.166	404	189	3,5	2,5
Benevento	8.837	4.367	102	224	88	155	2,5	2,0
Napoli	118.007	57.079	107	4.242	1.454	192	3,6	2,5
Avellino	13.705	6.656	106	353	120	194	2,6	1,8
Salerno	36.354	17.525	107	846	294	188	2,3	1,7
<b>Puglia</b>	<b>134.843</b>	<b>64.710</b>	<b>108</b>	<b>3.430</b>	<b>1.207</b>	<b>184</b>	<b>2,5</b>	<b>1,9</b>
Foggia	24.673	11.792	109	826	247	234	3,3	2,1
Bari	54.328	25.968	109	1.237	447	177	2,3	1,7
Taranto	18.887	9.153	106	431	179	141	2,3	2,0
Brindisi	12.690	5.986	112	364	131	178	2,9	2,2
Lecce	24.265	11.811	105	572	203	182	2,4	1,7
<b>Basilicata</b>	<b>17.807</b>	<b>8.436</b>	<b>111</b>	<b>353</b>	<b>120</b>	<b>194</b>	<b>2,0</b>	<b>1,4</b>
Potenza	11.459	5.397	112	247	84	194	2,2	1,6
Matera	6.348	3.039	109	106	36	194	1,7	1,2
<b>Calabria</b>	<b>63.689</b>	<b>30.637</b>	<b>108</b>	<b>1.801</b>	<b>624</b>	<b>189</b>	<b>2,8</b>	<b>2,0</b>
Cosenza	21.692	10.371	109	586	200	193	2,7	1,9
Crotone	6.062	2.965	104	147	39	277	2,4	1,3
Catanzaro	11.780	5.681	107	266	110	142	2,3	1,9
Vibo Valentia	5.745	2.688	114	143	54	165	2,5	2,0
Reggio di Calabria	18.410	8.932	106	659	221	198	3,6	2,5
<b>Sicilia</b>	<b>173.990</b>	<b>83.255</b>	<b>109</b>	<b>6.282</b>	<b>2.195</b>	<b>186</b>	<b>3,6</b>	<b>2,6</b>
Trapani	15.038	7.165	110	666	216	208	4,4	3,0
Palermo	44.735	21.381	109	1.451	513	183	3,2	2,4
Messina	18.885	9.011	110	680	230	196	3,6	2,6
Agrigento	16.188	7.672	111	423	166	155	2,6	2,2
Caltanissetta	10.287	4.883	111	394	144	174	3,8	2,9
Enna	5.982	2.813	113	230	81	184	3,8	2,9
Catania	38.962	18.806	107	1.709	584	193	4,4	3,1
Ragusa	10.957	5.220	110	269	91	196	2,5	1,7
Siracusa	12.956	6.304	106	460	170	171	3,6	2,7
<b>Sardegna</b>	<b>45.419</b>	<b>21.148</b>	<b>115</b>	<b>1.315</b>	<b>442</b>	<b>198</b>	<b>2,9</b>	<b>2,1</b>
Sassari	13.356	6.292	112	375	140	168	2,8	2,2
Nuoro	7.306	3.432	113	133	50	166	1,8	1,5
Oristano	4.421	2.029	118	171	48	256	3,9	2,4
Cagliari	20.336	9.395	116	636	204	212	3,1	2,2

Nota: il rapporto di mascolinità è dato dal numero di maschi con disabilità ogni 100 femmine con disabilità

Fonte: MIUR - D.G. per gli Studi, la Statistica e i Sistemi Informativi - Servizio Statistico

Tav. A.1.4 Alunni totali e con disabilità nella scuola statale per provincia: la scuola sec. di II grado - A.S. 2009/2010

Ripartizione territoriale	Alunni totali			Alunni con disabilità			Alunni con disabilità / alunni totali (%)	
	Maschi e femmine	Femmine	Rapporto di mascolinità	Maschi e femmine	Femmine	Rapporto di mascolinità	Maschi e femmine	Femmine
<b>I T A L I A</b>	<b>2.484.713</b>	<b>1.221.954</b>	<b>103</b>	<b>45.044</b>	<b>16.361</b>	<b>175</b>	<b>1,8</b>	<b>1,3</b>
Nord-ovest	539.524	268.416	101	8.525	3.186	168	1,6	1,2
Nord-est	389.894	191.983	103	6.385	2.422	164	1,6	1,3
Centro	482.168	236.222	104	9.804	3.473	182	2,0	1,5
Mezzogiorno	1.073.127	525.333	104	20.330	7.280	179	1,9	1,4
<b>Piemonte</b>	<b>155.143</b>	<b>77.920</b>	<b>99</b>	<b>3.023</b>	<b>1.134</b>	<b>167</b>	<b>1,9</b>	<b>1,5</b>
Torino	80.499	40.433	99	1.448	566	156	1,8	1,4
Vercelli	7.207	3.380	113	246	83	196	3,4	2,5
Biella	6.818	3.520	94	157	60	162	2,3	1,7
Verbano-Cusio-Ossola	6.311	3.050	107	137	44	211	2,2	1,4
Novara	11.817	5.996	97	243	93	161	2,1	1,6
Cuneo	22.327	11.607	92	431	152	184	1,9	1,3
Asti	6.174	2.917	112	155	49	216	2,5	1,7
Alessandria	13.990	7.017	99	206	87	137	1,5	1,2
<b>Valle d'Aosta</b>	<b>-</b>	<b>-</b>	<b>-</b>	<b>-</b>	<b>-</b>	<b>-</b>	<b>-</b>	<b>-</b>
<b>Lombardia</b>	<b>329.697</b>	<b>164.053</b>	<b>101</b>	<b>4.606</b>	<b>1.721</b>	<b>168</b>	<b>1,4</b>	<b>1,0</b>
Varese	33.736	17.339	95	422	162	160	1,3	0,9
Como	16.740	8.100	107	219	76	188	1,3	0,9
Lecco	11.457	6.196	85	96	45	113	0,8	0,7
Sondrio	7.680	3.712	107	149	56	166	1,9	1,5
Milano	122.882	60.074	105	1.629	658	148	1,3	1,1
Bergamo	39.631	20.152	97	524	216	143	1,3	1,1
Brescia	44.079	22.074	100	587	197	198	1,3	0,9
Pavia	17.493	8.342	110	353	121	192	2,0	1,5
Lodi	8.853	4.355	103	112	43	160	1,3	1,0
Cremona	14.744	7.254	103	300	89	237	2,0	1,2
Mantova	12.402	6.455	92	215	58	271	1,7	0,9

(segue)

(segue)

Tav. A.1.4 Alunni totali e con disabilità nella scuola statale per provincia: la scuola sec. di II grado - A.S. 2009/2010								
Ripartizione territoriale	Alunni totali			Alunni con disabilità			Alunni con disabilità / alunni totali (%)	
	Maschi e femmine	Femmine	Rapporto di mascolinità	Maschi e femmine	Femmine	Rapporto di mascolinità	Maschi e femmine	Femmine
<b>Trentino-Alto Adige</b>	-	-	-	-	-	-	-	-
Prov. aut.di Bolzano	-	-	-	-	-	-	-	-
Prov. aut. di Trento	-	-	-	-	-	-	-	-
<b>Veneto</b>	<b>184.148</b>	<b>91.287</b>	<b>102</b>	<b>2.352</b>	<b>903</b>	<b>160</b>	<b>1,3</b>	<b>1,0</b>
Verona	31.353	16.070	95	406	176	131	1,3	1,1
Vicenza	36.510	18.506	97	443	179	147	1,2	1,0
Belluno	7.936	3.701	114	156	48	225	2,0	1,3
Treviso	34.804	16.949	105	422	150	181	1,2	0,9
Venezia	29.386	14.149	108	365	126	190	1,2	0,9
Padova	34.810	17.320	101	390	156	150	1,1	0,9
Rovigo	9.349	4.592	104	170	68	150	1,8	1,5
<b>Friuli-Venezia Giulia</b>	<b>44.889</b>	<b>22.062</b>	<b>103</b>	<b>627</b>	<b>241</b>	<b>160</b>	<b>1,4</b>	<b>1,1</b>
Pordenone	11.260	5.442	107	158	56	182	1,4	1,0
Udine	20.316	10.014	103	274	105	161	1,3	1,0
Gorizia	5.320	2.615	103	105	36	192	2,0	1,4
Trieste	7.993	3.991	100	90	44	105	1,1	1,1
<b>Liguria</b>	<b>54.684</b>	<b>26.443</b>	<b>107</b>	<b>896</b>	<b>331</b>	<b>171</b>	<b>1,6</b>	<b>1,3</b>
Imperia	7.931	3.935	102	169	68	149	2,1	1,7
Savona	9.737	4.750	105	176	71	148	1,8	1,5
Genova	29.195	13.966	109	391	140	179	1,3	1,0
La Spezia	7.821	3.792	106	160	52	208	2,0	1,4
<b>Emilia-Romagna</b>	<b>160.857</b>	<b>78.634</b>	<b>105</b>	<b>3.406</b>	<b>1.278</b>	<b>167</b>	<b>2,1</b>	<b>1,6</b>
Piacenza	10.382	5.176	101	274	94	191	2,6	1,8
Parma	17.122	8.405	104	348	121	188	2,0	1,4
Reggio Emilia	19.326	9.444	105	514	203	153	2,7	2,1
Modena	28.756	13.879	107	540	185	192	1,9	1,3
Bologna	30.515	14.923	104	629	237	165	2,1	1,6
Ferrara	13.807	6.878	101	327	131	150	2,4	1,9
Ravenna	13.185	6.402	106	302	120	152	2,3	1,9
Forli	15.783	7.804	102	220	90	144	1,4	1,2
Rimini	11.981	5.723	109	252	97	160	2,1	1,7

(segue)

(segue)

Tav. A.1.4 Alunni totali e con disabilità nella scuola statale per provincia: la scuola sec. di II grado - A.S. 2009/2010								
Ripartizione territoriale	Alunni totali			Alunni con disabilità			Alunni con disabilità / alunni totali (%)	
	Maschi e femmine	Femmine	Rapporto di mascolinità	Maschi e femmine	Femmine	Rapporto di mascolinità	Maschi e femmine	Femmine
<b>Toscana</b>	<b>143.017</b>	<b>69.959</b>	<b>104</b>	<b>3.095</b>	<b>1.125</b>	<b>175</b>	<b>2,2</b>	<b>1,6</b>
Massa-Carrara	8.633	4.070	112	176	65	171	2,0	1,6
Lucca	15.506	7.661	102	277	124	123	1,8	1,6
Pistoia	11.600	5.600	107	431	135	219	3,7	2,4
Firenze	36.143	17.972	101	723	272	166	2,0	1,5
Prato	8.948	4.485	100	193	79	144	2,2	1,8
Livorno	12.916	6.175	109	334	115	190	2,6	1,9
Pisa	14.724	7.239	103	293	105	179	2,0	1,5
Arezzo	15.015	7.393	103	324	108	200	2,2	1,5
Siena	10.312	4.800	115	203	69	194	2,0	1,4
Grosseto	9.220	4.564	102	141	53	166	1,5	1,2
<b>Umbria</b>	<b>36.310</b>	<b>17.666</b>	<b>106</b>	<b>635</b>	<b>244</b>	<b>160</b>	<b>1,7</b>	<b>1,4</b>
Perugia	27.756	13.385	107	517	194	166	1,9	1,4
Terni	8.554	4.281	100	118	50	136	1,4	1,2
<b>Marche</b>	<b>69.045</b>	<b>33.803</b>	<b>104</b>	<b>1.374</b>	<b>488</b>	<b>182</b>	<b>2,0</b>	<b>1,4</b>
Pesaro e Urbino	15.475	7.794	99	327	121	170	2,1	1,6
Ancona	21.428	10.152	111	398	143	178	1,9	1,4
Macerata	13.984	7.125	96	280	99	183	2,0	1,4
Ascoli Piceno	18.158	8.732	108	369	125	195	2,0	1,4
<b>Lazio</b>	<b>233.796</b>	<b>114.794</b>	<b>104</b>	<b>4.700</b>	<b>1.616</b>	<b>191</b>	<b>2,0</b>	<b>1,4</b>
Viterbo	11.979	5.952	101	235	75	213	2,0	1,3
Rieti	7.497	3.562	110	171	48	256	2,3	1,3
Roma	163.144	80.459	103	3.061	1.069	186	1,9	1,3
Latina	26.052	12.645	106	587	205	186	2,3	1,6
Frosinone	25.124	12.176	106	646	219	195	2,6	1,8
<b>Abruzzo</b>	<b>59.164</b>	<b>28.792</b>	<b>105</b>	<b>1.485</b>	<b>527</b>	<b>182</b>	<b>2,5</b>	<b>1,8</b>
L'Aquila	13.962	6.745	107	330	120	175	2,4	1,8
Teramo	11.794	5.748	105	320	94	240	2,7	1,6
Pescara	15.846	7.911	100	405	144	181	2,6	1,8
Chieti	17.562	8.388	109	430	169	154	2,4	2,0

(segue)

(segue)

Tav. A.1.4 Alunni totali e con disabilità nella scuola statale per provincia: la scuola sec. di II grado - A.S. 2009/2010								
Ripartizione territoriale	Alunni totali			Alunni con disabilità			Alunni con disabilità / alunni totali (%)	
	Maschi e femmine	Femmine	Rapporto di mascolinità	Maschi e femmine	Femmine	Rapporto di mascolinità	Maschi e femmine	Femmine
<b>Molise</b>	<b>16.153</b>	<b>7.826</b>	<b>106</b>	<b>299</b>	<b>101</b>	<b>196</b>	<b>1,9</b>	<b>1,3</b>
Isernia	4.079	2.112	93	68	20	240	1,7	0,9
Campobasso	12.074	5.714	111	231	81	185	1,9	1,4
<b>Campania</b>	<b>313.916</b>	<b>153.152</b>	<b>105</b>	<b>5.508</b>	<b>1.957</b>	<b>181</b>	<b>1,8</b>	<b>1,3</b>
Caserta	52.523	25.736	104	959	293	227	1,8	1,1
Benevento	15.733	7.488	110	303	107	183	1,9	1,4
Napoli	163.970	80.104	105	2.866	1.047	174	1,7	1,3
Avellino	21.712	10.352	110	419	168	149	1,9	1,6
Salerno	59.978	29.472	104	961	342	181	1,6	1,2
<b>Puglia</b>	<b>217.062</b>	<b>106.350</b>	<b>104</b>	<b>3.973</b>	<b>1.446</b>	<b>175</b>	<b>1,8</b>	<b>1,4</b>
Foggia	37.353	18.624	101	828	306	171	2,2	1,6
Bari	84.694	41.191	106	1.518	554	174	1,8	1,3
Taranto	31.348	15.374	104	536	198	171	1,7	1,3
Brindisi	20.576	9.783	110	429	148	190	2,1	1,5
Lecce	43.091	21.378	102	662	240	176	1,5	1,1
<b>Basilicata</b>	<b>32.363</b>	<b>15.758</b>	<b>105</b>	<b>527</b>	<b>190</b>	<b>177</b>	<b>1,6</b>	<b>1,2</b>
Potenza	20.985	10.333	103	363	126	188	1,7	1,2
Matera	11.378	5.425	110	164	64	156	1,4	1,2
<b>Calabria</b>	<b>107.662</b>	<b>52.307</b>	<b>106</b>	<b>1.916</b>	<b>656</b>	<b>192</b>	<b>1,8</b>	<b>1,3</b>
Cosenza	39.048	18.683	109	615	194	217	1,6	1,0
Crotone	8.976	4.356	106	133	34	291	1,5	0,8
Catanzaro	20.460	9.907	107	321	128	151	1,6	1,3
Vibo Valentia	9.214	4.497	105	196	70	180	2,1	1,6
Reggio di Calabria	29.964	14.864	102	651	230	183	2,2	1,5
<b>Sicilia</b>	<b>249.716</b>	<b>123.063</b>	<b>103</b>	<b>5.376</b>	<b>1.929</b>	<b>179</b>	<b>2,2</b>	<b>1,6</b>
Trapani	22.841	11.183	104	531	185	187	2,3	1,7
Palermo	59.445	28.714	107	1.362	452	201	2,3	1,6
Messina	29.671	14.424	106	573	216	165	1,9	1,5
Agrigento	23.585	11.952	97	430	150	187	1,8	1,3
Caltanissetta	15.115	7.600	99	349	132	164	2,3	1,7
Enna	9.260	4.563	103	212	76	179	2,3	1,7
Catania	54.551	27.069	102	1.200	450	167	2,2	1,7
Ragusa	15.322	7.681	99	272	116	134	1,8	1,5
Siracusa	19.926	9.877	102	447	152	194	2,2	1,5
<b>Sardegna</b>	<b>77.091</b>	<b>38.085</b>	<b>102</b>	<b>1.246</b>	<b>474</b>	<b>163</b>	<b>1,6</b>	<b>1,2</b>
Sassari	22.293	11.031	102	389	156	149	1,7	1,4
Nuoro	12.590	6.328	99	136	57	139	1,1	0,9
Oristano	7.488	3.651	105	141	46	207	1,9	1,3
Cagliari	34.720	17.075	103	580	215	170	1,7	1,3

Nota: il rapporto di mascolinità è dato dal numero di maschi con disabilità ogni 100 femmine con disabilità

Fonte: MIUR - D.G. per gli Studi, la Statistica e i Sistemi Informativi - Servizio Statistico

**Graf. A.1 Alunni disabili per tipologia di disabilità nella scuola statale per ordine di scuola (%) - A.S. 2009/2010**

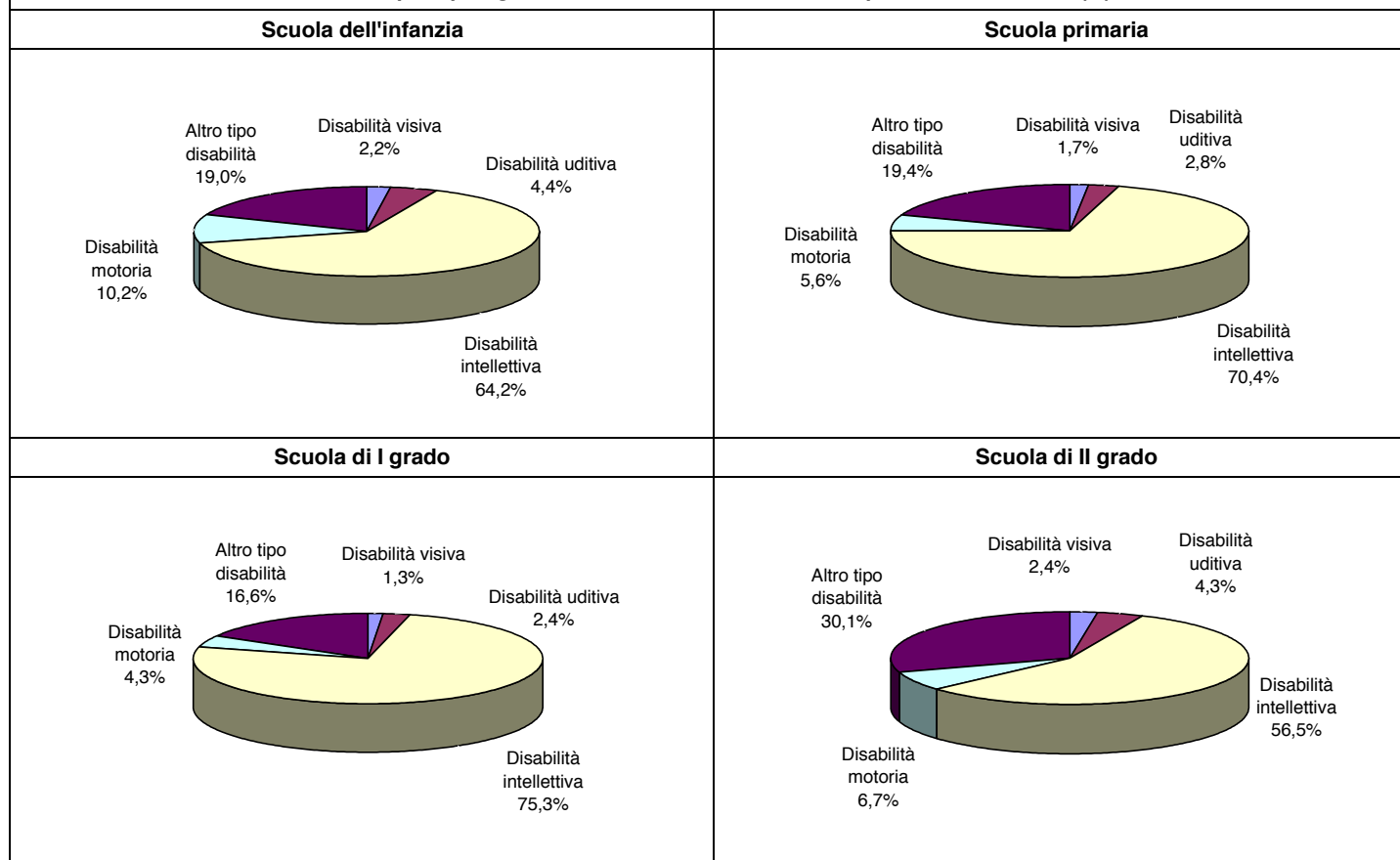

Fonte: MIUR - D.G. per gli Studi, la Statistica e i Sistemi Informativi - Servizio Statistico

**Tav. A.1.5 Scuola statale secondaria di II grado: alunni totali e con disabilità per indirizzo e ripartizione territoriale - A.S. 2009/2010**

Indirizzo	Alunni totali			Alunni con disabilità								Alunni con disabilità / alunni totali (%)	
	Maschi e femmine	Femmine	Rapporto di mascolinità	Maschi e femmine	disabilità visiva	disabilità uditiva	disabilità intellettiva	disabilità motoria	altro tipo di disabilità	Femmine	Rapporto di mascolinità	Maschi e femmine	Femmine
<b>ITALIA</b>													
Liceo classico	265.602	185.566	43	877	83	40	368	118	268	456	92	0,3	0,2
Liceo scientifico	570.704	291.510	96	1.632	109	95	706	219	503	662	147	0,3	0,2
Ex-Magistrale	192.678	163.587	18	2.736	163	100	1.426	292	755	1.665	64	1,4	1,0
Istituto tecnico	833.686	290.847	187	9.993	258	646	5.405	866	2.818	2.678	273	1,2	0,9
Istituto professionale	532.358	231.546	130	26.190	437	811	15.477	1.341	8.124	9.264	183	4,9	4,0
Istruzione artistica*	89.685	58.898	52	3.616	53	241	2.054	162	1.106	1.636	121	4,0	2,8
<b>Totale</b>	<b>2.484.713</b>	<b>1.221.954</b>	<b>103</b>	<b>45.044</b>	<b>1.103</b>	<b>1.933</b>	<b>25.436</b>	<b>2.998</b>	<b>13.574</b>	<b>16.361</b>	<b>175</b>	<b>1,8</b>	<b>1,3</b>
<b>Nord-ovest</b>													
Liceo classico	40.074	27.882	44	110	12	3	52	17	26	57	93	0,3	0,2
Liceo scientifico	121.476	63.219	92	312	24	19	131	55	83	122	156	0,3	0,2
Ex-Magistrale	38.989	33.645	16	466	44	10	260	69	83	289	61	1,2	0,9
Istituto tecnico	200.134	73.127	174	1.860	44	108	1.074	135	499	487	282	0,9	0,7
Istituto professionale	117.817	55.925	111	5.384	81	139	3.346	435	1.383	2.061	161	4,6	3,7
Istruzione artistica*	21.034	14.618	44	393	5	31	226	8	123	170	131	1,9	1,2
<b>Totale</b>	<b>539.524</b>	<b>268.416</b>	<b>101</b>	<b>8.525</b>	<b>210</b>	<b>310</b>	<b>5.089</b>	<b>719</b>	<b>2.197</b>	<b>3.186</b>	<b>168</b>	<b>1,6</b>	<b>1,2</b>
<b>Nord-est</b>													
Liceo classico	39.424	27.727	42	147	17	7	85	18	20	75	96	0,4	0,3
Liceo scientifico	76.015	39.064	95	201	22	9	63	41	66	76	164	0,3	0,2
Ex-Magistrale	24.673	20.166	22	259	19	9	85	25	121	136	90	1,0	0,7
Istituto tecnico	144.397	54.488	165	1.207	33	148	562	63	401	290	316	0,8	0,5
Istituto professionale	90.240	40.289	124	4.143	42	92	2.483	103	1.423	1.638	153	4,6	4,1
Istruzione artistica*	15.145	10.249	48	428	6	29	141	24	228	207	107	2,8	2,0
<b>Totale</b>	<b>389.894</b>	<b>191.983</b>	<b>103</b>	<b>6.385</b>	<b>139</b>	<b>294</b>	<b>3.419</b>	<b>274</b>	<b>2.259</b>	<b>2.422</b>	<b>164</b>	<b>1,6</b>	<b>1,3</b>
<b>Centro</b>													
Liceo classico	63.963	45.222	41	256	30	8	74	17	127	132	94	0,4	0,3
Liceo scientifico	117.956	57.767	104	362	20	16	161	27	138	133	172	0,3	0,2
Ex-Magistrale	31.540	26.782	18	588	22	23	312	33	198	335	76	1,9	1,3
Istituto tecnico	151.712	51.745	193	1.980	57	91	1.039	127	666	459	331	1,3	0,9
Istituto professionale	97.720	42.045	132	5.655	92	229	3.105	191	2.038	1.970	187	5,8	4,7
Istruzione artistica*	19.277	12.661	52	963	18	63	525	44	313	444	117	5,0	3,5
<b>Totale</b>	<b>482.168</b>	<b>236.222</b>	<b>104</b>	<b>9.804</b>	<b>239</b>	<b>430</b>	<b>5.216</b>	<b>439</b>	<b>3.480</b>	<b>3.473</b>	<b>182</b>	<b>2,0</b>	<b>1,5</b>
<b>Mezzogiorno</b>													
Liceo classico	122.141	84.735	44	364	24	22	157	66	95	192	90	0,3	0,2
Liceo scientifico	255.257	131.460	94	757	43	51	351	96	216	331	129	0,3	0,3
Ex-Magistrale	97.476	82.994	17	1.423	78	58	769	165	353	905	57	1,5	1,1
Istituto tecnico	337.443	111.487	203	4.946	124	299	2.730	541	1.252	1.442	243	1,5	1,3
Istituto professionale	226.581	93.287	143	11.008	222	351	6.543	612	3.280	3.595	206	4,9	3,9
Istruzione artistica*	34.229	21.370	60	1.832	24	118	1.162	86	442	815	125	5,4	3,8
<b>Totale</b>	<b>1.073.127</b>	<b>525.333</b>	<b>104</b>	<b>20.330</b>	<b>515</b>	<b>899</b>	<b>11.712</b>	<b>1.566</b>	<b>5.638</b>	<b>7.280</b>	<b>179</b>	<b>1,9</b>	<b>1,4</b>

Nota: il rapporto di mascolinità è dato dal numero di maschi con disabilità ogni 100 femmine con disabilità;

\* Istruzione artistica comprende il Liceo artistico e l'Istituto d'arte.

Fonte: MIUR - D.G. per gli Studi, la Statistica e i Sistemi Informativi - Servizio Statistico

**Graf. A.2 Scuola statale sec. di II grado: alunni per tipologia di disabilità e per indirizzo (%) - A.S. 09/10**

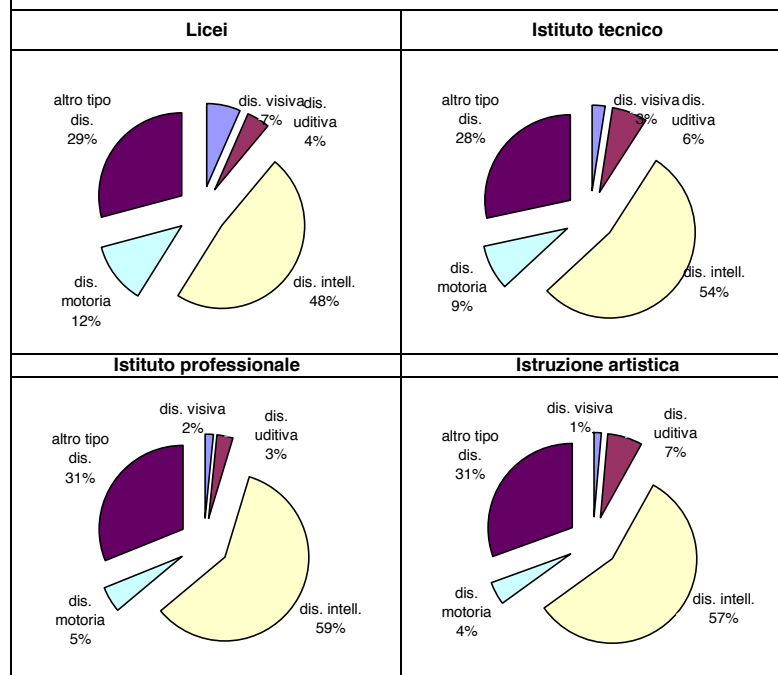

Fonte: MIUR - D.G. per gli Studi, la Statistica e i Sistemi Informativi - Servizio Statistico



**Tav. A.2 Alunni totali e con disabilità nella scuola statale per provincia: tutti gli ordini scuola - AA.SS. 2000/2001 e 2009/2010**

Ripartizione territoriale	2000-2001					2009-2010					Var %	
	Totale alunni	Alunni con disabilità				Totale alunni	Alunni con disabilità				Totale alunni	Alunni con dis.
		Totale	Psicofis.	Visiva	Uditiva		Totale	Psicofis.	Visiva	Uditiva		
<b>ITALIA</b>	<b>7.554.454</b>	<b>126.994</b>	<b>118.676</b>	<b>3.029</b>	<b>5.289</b>	<b>7.716.283</b>	<b>184.245</b>	<b>175.068</b>	<b>3.345</b>	<b>5.832</b>	<b>2,1</b>	<b>45,1</b>
<b>Nord-ovest</b>	<b>1.608.944</b>	<b>27.597</b>	<b>26.056</b>	<b>585</b>	<b>956</b>	<b>1.788.806</b>	<b>44.592</b>	<b>42.932</b>	<b>634</b>	<b>1.026</b>	<b>11,2</b>	<b>61,6</b>
<b>Nord-est</b>	<b>1.036.922</b>	<b>17.998</b>	<b>16.955</b>	<b>358</b>	<b>685</b>	<b>1.217.706</b>	<b>27.756</b>	<b>26.427</b>	<b>435</b>	<b>894</b>	<b>17,4</b>	<b>54,2</b>
<b>Centro</b>	<b>1.390.409</b>	<b>23.850</b>	<b>22.175</b>	<b>611</b>	<b>1.064</b>	<b>1.481.303</b>	<b>38.455</b>	<b>36.242</b>	<b>833</b>	<b>1.380</b>	<b>6,5</b>	<b>61,2</b>
<b>Mezzogiorno</b>	<b>3.518.179</b>	<b>57.549</b>	<b>53.490</b>	<b>1.475</b>	<b>2.584</b>	<b>3.228.468</b>	<b>73.442</b>	<b>69.467</b>	<b>1.443</b>	<b>2.532</b>	<b>-8,2</b>	<b>27,6</b>
<b>Piemonte</b>	<b>468.076</b>	<b>8.182</b>	<b>7.701</b>	<b>181</b>	<b>300</b>	<b>514.303</b>	<b>12.894</b>	<b>12.362</b>	<b>190</b>	<b>342</b>	<b>9,9</b>	<b>57,6</b>
Torino	237.471	3.672	3.423	87	162	261.149	5.898	5.602	96	200	10,0	60,6
Vercelli	20.375	399	366	27	6	22.116	754	741	6	7	8,5	89,0
Biella	20.153	325	297	3	26	21.742	538	495	11	32	7,9	65,5
Verbano-Cusio-Ossola	18.486	289	268	5	16	19.218	576	562	7	7	4,0	99,3
Novara	38.616	819	783	16	20	41.690	1.262	1.226	17	19	8,0	54,1
Cuneo	69.791	1.062	998	25	39	76.960	1.896	1.823	30	43	10,3	78,5
Asti	20.633	527	510	5	12	24.439	723	701	7	15	18,4	37,2
Alessandria	42.551	1.089	1.056	14	19	46.989	1.247	1.212	16	19	10,4	14,5
<b>Valle d'Aosta</b>	-	-	-	-	-	-	-	-	-	-	-	-
<b>Lombardia</b>	<b>987.095</b>	<b>16.330</b>	<b>15.452</b>	<b>331</b>	<b>547</b>	<b>1.107.149</b>	<b>27.576</b>	<b>26.631</b>	<b>370</b>	<b>575</b>	<b>12,2</b>	<b>68,9</b>
Varese	91.017	1.554	1.469	36	49	99.294	2.622	2.565	25	32	9,1	68,7
Como	58.122	964	909	19	36	63.613	1.640	1.578	23	39	9,4	70,1
Lecco	33.424	698	669	10	19	37.434	1.000	956	15	29	12,0	43,3
Sondrio	24.806	281	250	9	22	24.934	502	474	9	19	0,5	78,6
Milano	386.346	6.815	6.440	141	234	423.198	11.171	10.792	130	249	9,5	63,9
Bergamo	111.996	1.664	1.575	29	60	128.293	2.997	2.900	45	52	14,6	80,1
Brescia	126.356	1.588	1.496	38	54	148.996	2.974	2.844	66	64	17,9	87,3
Pavia	50.710	1.237	1.200	10	27	59.988	1.650	1.607	19	24	18,3	33,4
Lodi	23.843	374	359	6	9	27.510	677	656	6	15	15,4	81,0
Cremona	38.740	519	480	23	16	43.574	1.150	1.110	17	23	12,5	121,6
Mantova	41.735	636	605	10	21	50.315	1.193	1.149	15	29	20,6	87,6

(segue)

(segue)

Tav. A.2 Alunni totali e con disabilità nella scuola statale per provincia: tutti gli ordini scuola - AA.SS. 2000/2001 e 2009/2010												
Ripartizione territoriale	2000-2001					2009-2010					Var %	
	Totale alunni	Alunni con disabilità				Totale alunni	Alunni con disabilità				Totale alunni	Alunni con dis.
		Totale	Psicofis.	Visiva	Uditiva		Totale	Psicofis.	Visiva	Uditiva		
<b>Trentino-Alto Adige</b>	-	-	-	-	-	-	-	-	-	-	-	
Prov. aut. di Bolzano	-	-	-	-	-	-	-	-	-	-	-	
Prov. aut. di Trento	-	-	-	-	-	-	-	-	-	-	-	
<b>Veneto</b>	<b>508.189</b>	<b>8.667</b>	<b>8.128</b>	<b>157</b>	<b>382</b>	<b>579.795</b>	<b>13.135</b>	<b>12.516</b>	<b>195</b>	<b>424</b>	<b>14,1</b>	<b>51,6</b>
Verona	90.116	1.843	1.787	23	33	104.711	2.647	2.559	40	48	16,2	43,6
Vicenza	99.542	1.636	1.562	24	50	114.195	2.936	2.821	42	73	14,7	79,5
Belluno	23.857	355	336	4	15	25.257	648	621	7	20	5,9	82,5
Treviso	90.163	1.531	1.466	29	36	107.194	2.364	2.277	30	57	18,9	54,4
Venezia	85.347	1.415	1.354	18	43	96.524	2.028	1.940	31	57	13,1	43,3
Padova	92.240	1.419	1.195	31	193	105.308	1.842	1.652	38	152	14,2	29,8
Rovigo	26.924	468	428	28	12	26.606	670	646	7	17	-1,2	43,2
<b>Friuli-Venezia Giulia</b>	<b>125.621</b>	<b>2.146</b>	<b>2.000</b>	<b>76</b>	<b>70</b>	<b>140.949</b>	<b>2.670</b>	<b>2.527</b>	<b>59</b>	<b>84</b>	<b>12,2</b>	<b>24,4</b>
Pordenone	31.565	518	487	14	17	37.115	634	595	16	23	17,6	22,4
Udine	57.621	1.013	971	20	22	63.291	1.201	1.154	20	27	9,8	18,6
Gorizia	14.888	239	220	5	14	17.342	426	405	9	12	16,5	78,2
Trieste	21.547	376	322	37	17	23.201	409	373	14	22	7,7	8,8
<b>Liguria</b>	<b>153.773</b>	<b>3.085</b>	<b>2.903</b>	<b>73</b>	<b>109</b>	<b>167.354</b>	<b>4.122</b>	<b>3.939</b>	<b>74</b>	<b>109</b>	<b>8,8</b>	<b>33,6</b>
Imperia	22.396	629	594	12	23	24.875	677	651	8	18	11,1	7,6
Savona	27.564	439	410	12	17	30.857	659	617	19	23	11,9	50,1
Genova	81.376	1.630	1.534	38	58	87.427	2.102	2.017	34	51	7,4	29,0
La Spezia	22.437	387	365	11	11	24.195	684	654	13	17	7,8	76,7
<b>Emilia-Romagna</b>	<b>403.112</b>	<b>7.185</b>	<b>6.827</b>	<b>125</b>	<b>233</b>	<b>496.962</b>	<b>11.951</b>	<b>11.384</b>	<b>181</b>	<b>386</b>	<b>23,3</b>	<b>66,3</b>
Piacenza	27.572	432	415	9	8	33.346	907	877	11	19	20,9	110,0
Parma	40.340	631	582	15	34	48.401	1.100	1.044	18	38	20,0	74,3
Reggio Emilia	47.177	968	928	17	23	61.879	1.697	1.626	22	49	31,2	75,3
Modena	71.046	1.316	1.259	18	39	87.233	1.909	1.795	33	81	22,8	45,1
Bologna	80.860	1.535	1.438	30	67	103.596	2.558	2.450	29	79	28,1	66,6
Ferrara	30.825	501	478	9	14	36.336	1.111	1.071	15	25	17,9	121,8
Ravenna	33.536	644	616	9	19	41.915	967	899	27	41	25,0	50,2
Forlì	40.858	666	641	10	15	48.326	889	840	18	31	18,3	33,5
Rimini	30.898	492	470	8	14	35.930	813	782	8	23	16,3	65,2

(segue)

(segue)

Tav. A.2 Alunni totali e con disabilità nella scuola statale per provincia: tutti gli ordini scuola - AA.SS. 2000/2001 e 2009/2010												
Ripartizione territoriale	2000-2001					2009-2010					Var %	
	Totale alunni	Alunni con disabilità				Totale alunni	Alunni con disabilità				Totale alunni	Alunni con dis.
		Totale	Psicofis.	Visiva	Uditiva		Totale	Psicofis.	Visiva	Uditiva		
<b>Toscana</b>	<b>397.588</b>	<b>5.739</b>	<b>5.304</b>	<b>168</b>	<b>267</b>	<b>447.816</b>	<b>9.436</b>	<b>8.988</b>	<b>168</b>	<b>280</b>	<b>12,6</b>	<b>64,4</b>
Massa-Carrara	24.399	307	287	7	13	24.354	407	390	4	13	-0,2	32,6
Lucca	43.569	565	510	15	40	49.255	977	917	19	41	13,1	72,9
Pistoia	31.434	566	526	12	28	35.957	1.102	1.057	16	29	14,4	94,7
Firenze	97.354	1.415	1.285	67	63	116.691	2.236	2.113	65	58	19,9	58,0
Prato	25.564	396	375	6	15	30.166	578	543	8	27	18,0	46,0
Livorno	35.639	617	560	20	37	38.112	1.103	1.068	14	21	6,9	78,8
Pisa	46.096	670	632	18	20	49.197	1.009	957	12	40	6,7	50,6
Arezzo	40.536	526	503	7	16	44.314	929	903	9	17	9,3	76,6
Siena	28.960	354	327	8	19	32.907	649	614	16	19	13,6	83,3
Grosseto	24.037	323	299	8	16	26.863	446	426	5	15	11,8	38,1
<b>Umbria</b>	<b>106.938</b>	<b>1.438</b>	<b>1.343</b>	<b>35</b>	<b>60</b>	<b>114.896</b>	<b>2.275</b>	<b>2.114</b>	<b>78</b>	<b>83</b>	<b>7,4</b>	<b>58,2</b>
Perugia	80.816	1.131	1.056	24	51	87.224	1.793	1.660	68	65	7,9	58,5
Terni	26.122	307	287	11	9	27.672	482	454	10	18	5,9	57,0
<b>Marche</b>	<b>197.290</b>	<b>2.705</b>	<b>2.527</b>	<b>62</b>	<b>116</b>	<b>214.087</b>	<b>5.103</b>	<b>4.820</b>	<b>113</b>	<b>170</b>	<b>8,5</b>	<b>88,7</b>
Pesaro e Urbino	44.011	541	489	16	36	49.955	1.169	1.088	30	51	13,5	116,1
Ancona	59.878	807	744	24	39	66.527	1.558	1.483	20	55	11,1	93,1
Macerata	40.706	577	554	5	18	43.878	1.068	1.010	21	37	7,8	85,1
Ascoli Piceno	52.695	780	740	17	23	53.727	1.308	1.239	42	27	2,0	67,7
<b>Lazio</b>	<b>688.593</b>	<b>13.968</b>	<b>13.001</b>	<b>346</b>	<b>621</b>	<b>704.504</b>	<b>21.641</b>	<b>20.320</b>	<b>474</b>	<b>847</b>	<b>2,3</b>	<b>54,9</b>
Viterbo	38.427	583	567	6	10	39.291	872	841	14	17	2,2	49,6
Rieti	22.332	317	305	4	8	21.637	518	500	6	12	-3,1	63,4
Roma	462.577	10.035	9.294	255	486	490.548	15.679	14.656	363	660	6,0	56,2
Latina	83.133	1.534	1.438	42	54	81.698	2.475	2.347	43	85	-1,7	61,3
Frosinone	82.124	1.499	1.397	39	63	71.330	2.097	1.976	48	73	-13,1	39,9
<b>Abruzzo</b>	<b>190.470</b>	<b>3.552</b>	<b>3.369</b>	<b>60</b>	<b>123</b>	<b>179.583</b>	<b>4.884</b>	<b>4.670</b>	<b>85</b>	<b>129</b>	<b>-5,7</b>	<b>37,5</b>
L'Aquila	44.071	855	816	10	29	38.384	1.075	1.023	14	38	-12,9	25,7
Teramo	43.372	787	740	20	27	41.785	1.157	1.112	21	24	-3,7	47,0
Pescara	45.961	850	813	12	25	45.724	1.169	1.115	24	30	-0,5	37,5
Chieti	57.066	1.060	1.000	18	42	53.690	1.483	1.420	26	37	-5,9	39,9

(segue)

(segue)

Tav. A.2 Alunni totali e con disabilità nella scuola statale per provincia: tutti gli ordini scuola - AA.SS. 2000/2001 e 2009/2010												
Ripartizione territoriale	2000-2001					2009-2010					Var %	
	Totale alunni	Alunni con disabilità				Totale alunni	Alunni con disabilità				Totale alunni	Alunni con dis.
		Totale	Psicofis.	Visiva	Uditiva		Totale	Psicofis.	Visiva	Uditiva		
<b>Molise</b>	<b>50.285</b>	<b>626</b>	<b>587</b>	<b>8</b>	<b>31</b>	<b>44.896</b>	<b>911</b>	<b>864</b>	<b>21</b>	<b>26</b>	<b>-10,7</b>	<b>45,5</b>
Isernia	14.118	173	163	0	10	11.734	264	253	4	7	-16,9	52,6
Campobasso	36.167	453	424	8	21	33.162	647	611	17	19	-8,3	42,8
<b>Campania</b>	<b>1.026.674</b>	<b>16.780</b>	<b>15.694</b>	<b>525</b>	<b>561</b>	<b>950.921</b>	<b>21.482</b>	<b>20.505</b>	<b>455</b>	<b>522</b>	<b>-7,4</b>	<b>28,0</b>
Caserta	157.714	2.974	2.831	57	86	153.748	3.573	3.412	67	94	-2,5	20,1
Benevento	50.218	773	706	18	49	43.935	807	763	11	33	-12,5	4,4
Napoli	551.031	9.342	8.720	320	302	512.800	12.768	12.206	286	276	-6,9	36,7
Avellino	74.229	1.059	987	36	36	64.479	1.206	1.131	29	46	-13,1	13,9
Salerno	193.482	2.632	2.450	94	88	175.959	3.128	2.993	62	73	-9,1	18,8
<b>Puglia</b>	<b>686.962</b>	<b>10.524</b>	<b>9.841</b>	<b>237</b>	<b>446</b>	<b>647.994</b>	<b>13.060</b>	<b>12.291</b>	<b>278</b>	<b>491</b>	<b>-5,7</b>	<b>24,1</b>
Foggia	118.334	2.629	2.507	42	80	111.463	2.830	2.682	50	98	-5,8	7,6
Bari	266.253	3.604	3.322	105	177	258.397	4.930	4.573	134	223	-3,0	36,8
Taranto	102.106	1.303	1.184	25	94	93.058	1.715	1.640	22	53	-8,9	31,6
Brindisi	68.895	1.313	1.244	27	42	62.195	1.419	1.345	22	52	-9,7	8,1
Lecce	131.374	1.675	1.584	38	53	122.881	2.166	2.051	50	65	-6,5	29,3
<b>Basilicata</b>	<b>103.937</b>	<b>1.378</b>	<b>1.280</b>	<b>23</b>	<b>75</b>	<b>89.944</b>	<b>1.537</b>	<b>1.439</b>	<b>27</b>	<b>71</b>	<b>-13,5</b>	<b>11,5</b>
Potenza	67.724	942	885	17	40	57.336	1.041	973	21	47	-15,3	10,5
Matera	36.213	436	395	6	35	32.608	496	466	6	24	-10,0	13,8
<b>Calabria</b>	<b>359.051</b>	<b>5.630</b>	<b>5.182</b>	<b>170</b>	<b>278</b>	<b>309.436</b>	<b>6.212</b>	<b>5.774</b>	<b>140</b>	<b>298</b>	<b>-13,8</b>	<b>10,3</b>
Cosenza	126.484	1.812	1.682	42	88	108.794	1.982	1.848	39	95	-14,0	9,4
Crotone	33.575	343	312	8	23	29.151	521	494	8	19	-13,2	51,9
Catanzaro	68.223	896	813	25	58	57.998	967	876	30	61	-15,0	7,9
Vibo Valentia	31.833	568	528	18	22	27.172	529	495	9	25	-14,6	-6,9
Reggio di Calabria	98.936	2.011	1.847	77	87	86.321	2.213	2.061	54	98	-12,8	10,0
<b>Sicilia</b>	<b>845.587</b>	<b>14.874</b>	<b>13.581</b>	<b>362</b>	<b>931</b>	<b>788.166</b>	<b>20.990</b>	<b>19.743</b>	<b>363</b>	<b>884</b>	<b>-6,8</b>	<b>41,1</b>
Trapani	72.694	1.664	1.556	46	62	69.956	1.981	1.864	20	97	-3,8	19,1
Palermo	203.878	3.378	3.011	72	295	190.393	5.047	4.728	77	242	-6,6	49,4
Messina	101.384	2.090	1.918	41	131	89.306	2.207	2.090	25	92	-11,9	5,6
Agrigento	80.825	1.072	980	22	70	74.962	1.426	1.324	25	77	-7,3	33,0
Caltanissetta	49.804	914	846	22	46	47.911	1.276	1.208	25	43	-3,8	39,6
Enna	31.546	682	634	24	24	28.916	782	739	12	31	-8,3	14,7
Catania	186.644	3.189	2.907	88	194	174.268	5.647	5.322	123	202	-6,6	77,1
Ragusa	52.180	649	608	16	25	50.222	1.003	954	17	32	-3,8	54,5
Siracusa	66.632	1.236	1.121	31	84	62.232	1.621	1.514	39	68	-6,6	31,1
<b>Sardegna</b>	<b>255.213</b>	<b>4.185</b>	<b>3.956</b>	<b>90</b>	<b>139</b>	<b>217.528</b>	<b>4.366</b>	<b>4.181</b>	<b>74</b>	<b>111</b>	<b>-14,8</b>	<b>4,3</b>
Sassari	71.352	1.170	1.110	21	39	64.242	1.303	1.270	15	18	-10,0	11,4
Nuoro	43.730	508	475	14	19	35.815	452	428	9	15	-18,1	-11,0
Oristano	23.452	478	451	11	16	20.676	516	503	3	10	-11,8	7,9
Cagliari	116.679	2.029	1.920	44	65	96.795	2.095	1.980	47	68	-17,0	3,3

Fonte: MIUR - D.G. per gli Studi, la Statistica e i Sistemi Informativi - Servizio Statistico

**Tav. A.2.1 Alunni totali e con disabilità nella scuola statale per regione: la scuola dell'infanzia - AA.SS. 2000/2001 e 2009/2010**

Ripartizione territoriale	2000-2001					2009-2010					Var %				
	Totale alunni	Alunni con disabilità				Totale alunni	Alunni con disabilità				Totale alunni	Alunni con disabilità			
		Totale	Psicofis.	Visiva	Uditiva		Totale	Psicofis.	Visiva	Uditiva		Totale	Psicofis.	Visiva	Uditiva
<b>ITALIA</b>	<b>926.895</b>	<b>10.530</b>	<b>9.623</b>	<b>303</b>	<b>604</b>	<b>993.226</b>	<b>14.074</b>	<b>13.143</b>	<b>308</b>	<b>623</b>	<b>7,2</b>	<b>33,7</b>	<b>36,6</b>	<b>1,7</b>	<b>3,1</b>
<b>Nord ovest</b>	<b>174.471</b>	<b>2.062</b>	<b>1.912</b>	<b>42</b>	<b>108</b>	<b>208.214</b>	<b>3.051</b>	<b>2.885</b>	<b>59</b>	<b>107</b>	<b>19,3</b>	<b>48,0</b>	<b>50,9</b>	<b>40,5</b>	<b>-0,9</b>
Piemonte	59.992	681	636	14	31	70.923	984	930	18	36	18,2	44,5	46,2	28,6	16,1
Valle d'Aosta	-	-	-	-	-	-	-	-	-	-	-	-	-	-	-
Lombardia	95.861	1.181	1.089	25	67	116.832	1.776	1.679	36	61	21,9	50,4	54,2	44,0	-9,0
Liguria	18.618	200	187	3	10	20.459	291	276	5	10	9,9	45,5	47,6	66,7	0,0
<b>Nord est</b>	<b>90.978</b>	<b>1.181</b>	<b>1.097</b>	<b>22</b>	<b>62</b>	<b>114.462</b>	<b>1.750</b>	<b>1.632</b>	<b>40</b>	<b>78</b>	<b>25,8</b>	<b>48,2</b>	<b>48,8</b>	<b>81,8</b>	<b>25,8</b>
Trentino-Alto Adige	-	-	-	-	-	-	-	-	-	-	-	-	-	-	-
Veneto	37.877	613	577	9	27	44.796	821	771	14	36	18,3	33,9	33,6	55,6	33,3
Friuli-Venezia Giulia	14.852	136	123	4	9	17.727	185	173	4	8	19,4	36,0	40,7	0,0	-11,1
Emilia-Romagna	38.249	432	397	9	26	51.939	744	688	22	34	35,8	72,2	73,3	144,4	30,8
<b>Centro</b>	<b>179.585</b>	<b>2.069</b>	<b>1.889</b>	<b>65</b>	<b>115</b>	<b>207.437</b>	<b>3.217</b>	<b>2.957</b>	<b>81</b>	<b>179</b>	<b>15,5</b>	<b>55,5</b>	<b>56,5</b>	<b>24,6</b>	<b>55,7</b>
Toscana	54.976	567	524	8	35	66.485	789	731	18	40	20,9	39,2	39,5	125,0	14,3
Umbria	15.359	147	135	4	8	18.826	227	208	6	13	22,6	54,4	54,1	50,0	62,5
Marche	30.112	334	310	9	15	35.134	584	541	13	30	16,7	74,9	74,5	44,4	100,0
Lazio	79.138	1.021	920	44	57	86.992	1.617	1.477	44	96	9,9	58,4	60,5	0,0	68,4
<b>Mezzogiorno</b>	<b>481.861</b>	<b>5.218</b>	<b>4.725</b>	<b>174</b>	<b>319</b>	<b>463.113</b>	<b>6.056</b>	<b>5.669</b>	<b>128</b>	<b>259</b>	<b>-3,9</b>	<b>16,1</b>	<b>20,0</b>	<b>-26,4</b>	<b>-18,8</b>
Abruzzo	27.746	312	291	6	15	28.775	452	428	13	11	3,7	44,9	47,1	116,7	-26,7
Molise	6.675	71	67	0	3	6.331	68	64	4	0	-5,2	-4,2	-4,5	-	-
Campania	142.066	1.335	1.229	46	60	133.395	1.662	1.573	32	57	-6,1	24,5	28,0	-30,4	-5,0
Puglia	98.328	1.116	1.022	40	54	93.417	1.248	1.166	26	56	-5,0	11,8	14,1	-35,0	3,7
Basilicata	14.128	144	125	3	16	12.743	157	147	6	4	-9,8	9,8	17,6	100,0	-75,0
Calabria	49.462	492	434	20	38	44.668	515	462	20	33	-9,7	4,7	6,5	0,0	-13,2
Sicilia	113.781	1.306	1.145	45	116	115.263	1.556	1.448	19	89	1,3	19,1	26,5	-57,8	-23,3
Sardegna	29.675	443	412	14	17	28.521	398	381	8	9	-3,9	-10,2	-7,5	-42,9	-47,1

Fonte: MIUR - D.G. per gli Studi, la Statistica e i Sistemi Informativi - Servizio Statistico

**Tav. A.2.2 Alunni totali e con disabilità nella scuola statale per regione: la scuola primaria - AA.SS. 2000/2001 e 2009/2010**

Ripartizione territoriale	2000-2001					2009-2010					Var %				
	Totale alunni	Alunni con disabilità				Totale alunni	Alunni con disabilità				Totale alunni	Alunni con disabilità			
		Totale	Psicofis.	Visiva	Uditiva		Totale	Psicofis.	Visiva	Uditiva		Totale	Psicofis.	Visiva	Uditiva
<b>ITALIA</b>	<b>2.560.434</b>	<b>54.952</b>	<b>51.795</b>	<b>1.127</b>	<b>2.030</b>	<b>2.569.375</b>	<b>69.021</b>	<b>65.916</b>	<b>1.178</b>	<b>1.927</b>	<b>0,3</b>	<b>25,6</b>	<b>27,3</b>	<b>4,5</b>	<b>-5,1</b>
<b>Nord ovest</b>	<b>579.297</b>	<b>12.519</b>	<b>11.914</b>	<b>204</b>	<b>401</b>	<b>645.973</b>	<b>18.183</b>	<b>17.604</b>	<b>223</b>	<b>356</b>	<b>11,5</b>	<b>45,2</b>	<b>47,8</b>	<b>9,3</b>	<b>-11,2</b>
Piemonte	162.799	3.537	3.364	54	119	177.876	4.860	4.711	61	88	9,3	37,4	40,0	13,0	-26,1
Valle d'Aosta	-	-	-	-	-	-	-	-	-	-	-	-	-	-	-
Lombardia	364.254	7.751	7.385	123	243	412.881	11.713	11.345	138	230	13,3	51,1	53,6	12,2	-5,3
Liguria	52.244	1.231	1.165	27	39	55.216	1.610	1.548	24	38	5,7	30,8	32,9	-11,1	-2,6
<b>Nord est</b>	<b>379.218</b>	<b>7.891</b>	<b>7.536</b>	<b>124</b>	<b>231</b>	<b>443.057</b>	<b>11.043</b>	<b>10.573</b>	<b>142</b>	<b>328</b>	<b>16,8</b>	<b>39,9</b>	<b>40,3</b>	<b>14,5</b>	<b>42,0</b>
Trentino-Alto Adige	-	-	-	-	-	-	-	-	-	-	-	-	-	-	-
Veneto	191.670	3.960	3.785	56	119	216.724	5.537	5.315	77	145	13,1	39,8	40,4	37,5	21,8
Friuli-Venezia Giulia	42.761	940	899	13	28	48.641	1.037	984	18	35	13,8	10,3	9,5	38,5	25,0
Emilia-Romagna	144.787	2.991	2.852	55	84	177.692	4.469	4.274	47	148	22,7	49,4	49,9	-14,5	76,2
<b>Centro</b>	<b>451.223</b>	<b>9.782</b>	<b>9.176</b>	<b>230</b>	<b>376</b>	<b>480.175</b>	<b>14.339</b>	<b>13.532</b>	<b>340</b>	<b>467</b>	<b>6,4</b>	<b>46,6</b>	<b>47,5</b>	<b>47,8</b>	<b>24,2</b>
Toscana	129.036	2.154	2.026	47	81	145.633	2.998	2.851	46	101	12,9	39,2	40,7	-2,1	24,7
Umbria	33.697	518	480	11	27	36.747	810	743	43	24	9,1	56,4	54,8	290,9	-11,1
Marche	62.874	1.035	970	23	42	67.135	1.812	1.698	47	67	6,8	75,1	75,1	104,3	59,5
Lazio	225.616	6.075	5.700	149	226	230.660	8.719	8.240	204	275	2,2	43,5	44,6	36,9	21,7
<b>Mezzogiorno</b>	<b>1.150.696</b>	<b>24.760</b>	<b>23.169</b>	<b>569</b>	<b>1.022</b>	<b>1.000.170</b>	<b>25.456</b>	<b>24.207</b>	<b>473</b>	<b>776</b>	<b>-13,1</b>	<b>2,8</b>	<b>4,5</b>	<b>-16,9</b>	<b>-24,1</b>
Abruzzo	59.691	1.281	1.214	25	42	54.951	1.618	1.542	27	49	-7,9	26,3	27,0	8,0	16,7
Molise	15.864	230	213	3	14	13.261	285	273	5	7	-16,4	23,9	28,2	66,7	-50,0
Campania	334.668	7.729	7.269	187	273	293.144	7.481	7.180	138	163	-12,4	-3,2	-1,2	-26,2	-40,3
Puglia	227.423	4.518	4.287	88	143	202.672	4.409	4.156	93	160	-10,9	-2,4	-3,1	5,7	11,9
Basilicata	32.378	481	447	12	22	27.031	500	464	6	30	-16,5	4,0	3,8	-50,0	36,4
Calabria	112.831	2.304	2.127	73	104	93.417	1.980	1.844	43	93	-17,2	-14,1	-13,3	-41,1	-10,6
Sicilia	289.558	6.550	6.036	151	363	249.197	7.776	7.388	140	248	-13,9	18,7	22,4	-7,3	-31,7
Sardegna	78.283	1.667	1.576	30	61	66.497	1.407	1.360	21	26	-15,1	-15,6	-13,7	-30,0	-57,4

Fonte: MIUR - D.G. per gli Studi, la Statistica e i Sistemi Informativi - Servizio Statistico

**Tav. A.2.3 Alunni totali e con disabilità nella scuola statale per regione: la scuola sec. di I grado - AA.SS. 2000/2001 e 2009/2010**

Ripartizione territoriale	2000-2001					2009-2010					Var %				
	Totale alunni	Alunni con disabilità				Totale alunni	Alunni con disabilità				Totale alunni	Alunni con disabilità			
		Totale	Psicofis.	Visiva	Uditiva		Totale	Psicofis.	Visiva	Uditiva		Totale	Psicofis.	Visiva	Uditiva
<b>ITALIA</b>	<b>1.684.971</b>	<b>41.901</b>	<b>39.896</b>	<b>709</b>	<b>1.296</b>	<b>1.668.969</b>	<b>56.106</b>	<b>54.001</b>	<b>756</b>	<b>1.349</b>	<b>-0,9</b>	<b>33,9</b>	<b>35,4</b>	<b>6,5</b>	<b>4,1</b>
<b>Nord ovest</b>	<b>355.065</b>	<b>9.129</b>	<b>8.750</b>	<b>143</b>	<b>236</b>	<b>395.095</b>	<b>14.833</b>	<b>14.438</b>	<b>142</b>	<b>253</b>	<b>11,3</b>	<b>62,5</b>	<b>65,0</b>	<b>-0,7</b>	<b>7,2</b>
Piemonte	100.860	2.536	2.434	35	67	110.361	4.027	3.906	41	80	9,4	58,8	60,5	17,1	19,4
Valle d'Aosta	-	-	-	-	-	-	-	-	-	-	-	-	-	-	-
Lombardia	220.569	5.462	5.236	90	136	247.739	9.481	9.263	78	140	12,3	73,6	76,9	-13,3	2,9
Liguria	33.636	1.131	1.080	18	33	36.995	1.325	1.269	23	33	10,0	17,2	17,5	27,8	0,0
<b>Nord est</b>	<b>228.993</b>	<b>5.841</b>	<b>5.623</b>	<b>81</b>	<b>137</b>	<b>270.293</b>	<b>8.578</b>	<b>8.270</b>	<b>114</b>	<b>194</b>	<b>18,0</b>	<b>46,9</b>	<b>47,1</b>	<b>40,7</b>	<b>41,6</b>
Trentino-Alto Adige	-	-	-	-	-	-	-	-	-	-	-	-	-	-	-
Veneto	115.374	2.858	2.756	41	61	134.127	4.425	4.297	55	73	16,3	54,8	55,9	34,1	19,7
Friuli-Venezia Giulia	26.365	732	695	19	18	29.692	821	784	16	21	12,6	12,2	12,8	-15,8	16,7
Emilia-Romagna	87.254	2.251	2.172	21	58	106.474	3.332	3.189	43	100	22,0	48,0	46,8	104,8	72,4
<b>Centro</b>	<b>297.624</b>	<b>7.547</b>	<b>7.166</b>	<b>132</b>	<b>249</b>	<b>311.523</b>	<b>11.095</b>	<b>10.618</b>	<b>173</b>	<b>304</b>	<b>4,7</b>	<b>47,0</b>	<b>48,2</b>	<b>31,1</b>	<b>22,1</b>
Toscana	85.225	1.675	1.570	35	70	92.681	2.554	2.462	31	61	8,7	52,5	56,8	-11,4	-12,9
Umbria	21.993	416	400	7	9	23.013	603	576	11	16	4,6	45,0	44,0	57,1	77,8
Marche	39.328	795	756	15	24	42.773	1.333	1.278	20	35	8,8	67,7	69,0	33,3	45,8
Lazio	151.078	4.661	4.440	75	146	153.056	6.605	6.302	111	192	1,3	41,7	41,9	48,0	31,5
<b>Mezzogiorno</b>	<b>803.289</b>	<b>19.384</b>	<b>18.357</b>	<b>353</b>	<b>674</b>	<b>692.058</b>	<b>21.600</b>	<b>20.675</b>	<b>327</b>	<b>598</b>	<b>-13,8</b>	<b>11,4</b>	<b>12,6</b>	<b>-7,6</b>	<b>-11,3</b>
Abruzzo	39.622	1.142	1.108	10	24	36.693	1.329	1.292	11	26	-7,4	16,4	16,6	10,0	8,3
Molise	10.609	195	188	0	7	9.151	259	243	8	8	-13,7	32,1	29,3	-	14,3
Campania	240.205	6.127	5.832	116	179	210.466	6.831	6.607	98	126	-12,4	11,5	13,3	-15,5	-29,6
Puglia	153.124	3.213	3.054	51	108	134.843	3.430	3.251	61	118	-11,9	6,8	6,5	19,6	9,3
Basilicata	22.005	414	398	4	12	17.807	353	331	4	18	-19,1	-14,7	-16,8	0,0	50,0
Calabria	79.762	1.865	1.752	42	71	63.689	1.801	1.699	33	69	-20,2	-3,4	-3,0	-21,4	-2,8
Sicilia	200.188	4.983	4.636	103	244	173.990	6.282	5.991	87	204	-13,1	26,1	29,2	-15,5	-16,4
Sardegna	57.774	1.445	1.389	27	29	45.419	1.315	1.261	25	29	-21,4	-9,0	-9,2	-7,4	0,0

Fonte: MIUR - D.G. per gli Studi, la Statistica e i Sistemi Informativi - Servizio Statistico

**Tav. A.2.4 Alunni totali e con disabilità nella scuola statale per regione: la scuola sec. di II grado - AA.SS. 2000/2001 e 2009/2010**

Ripartizione territoriale	2000-2001					2009-2010					Var %				
	Totale alunni	Alunni con disabilità				Totale alunni	Alunni con disabilità				Totale alunni	Alunni con disabilità			
		Totale	Psicofis.	Visiva	Uditiva		Totale	Psicofis.	Visiva	Uditiva		Totale	Psicofis.	Visiva	Uditiva
<b>ITALIA</b>	<b>2.382.154</b>	<b>19.610</b>	<b>17.362</b>	<b>889</b>	<b>1.359</b>	<b>2.484.713</b>	<b>45.044</b>	<b>42.008</b>	<b>1.103</b>	<b>1.933</b>	<b>4,3</b>	<b>129,7</b>	<b>142,0</b>	<b>24,1</b>	<b>42,2</b>
<b>Nord ovest</b>	<b>500.111</b>	<b>3.887</b>	<b>3.480</b>	<b>196</b>	<b>211</b>	<b>539.524</b>	<b>8.525</b>	<b>8.005</b>	<b>210</b>	<b>310</b>	<b>7,9</b>	<b>119,3</b>	<b>130,0</b>	<b>7,1</b>	<b>46,9</b>
Piemonte	144.425	1.428	1.267	78	83	155.143	3.023	2.815	70	138	7,4	111,7	122,2	-10,3	66,3
Valle d'Aosta	-	-	-	-	-	-	-	-	-	-	-	-	-	-	-
Lombardia	306.411	1.936	1.742	93	101	329.697	4.606	4.344	118	144	7,6	137,9	149,4	26,9	42,6
Liguria	49.275	523	471	25	27	54.684	896	846	22	28	11,0	71,3	79,6	-12,0	3,7
<b>Nord est</b>	<b>337.733</b>	<b>3.085</b>	<b>2.699</b>	<b>131</b>	<b>255</b>	<b>389.894</b>	<b>6.385</b>	<b>5.952</b>	<b>139</b>	<b>294</b>	<b>15,4</b>	<b>107,0</b>	<b>120,5</b>	<b>6,1</b>	<b>15,3</b>
Trentino-Alto Adige	-	-	-	-	-	-	-	-	-	-	-	-	-	-	-
Veneto	163.268	1.236	1.010	51	175	184.148	2.352	2.133	49	170	12,8	90,3	111,2	-3,9	-2,9
Friuli-Venezia Giulia	41.643	338	283	40	15	44.889	627	586	21	20	7,8	85,5	107,1	-47,5	33,3
Emilia-Romagna	132.822	1.511	1.406	40	65	160.857	3.406	3.233	69	104	21,1	125,4	129,9	72,5	60,0
<b>Centro</b>	<b>461.977</b>	<b>4.452</b>	<b>3.944</b>	<b>184</b>	<b>324</b>	<b>482.168</b>	<b>9.804</b>	<b>9.135</b>	<b>239</b>	<b>430</b>	<b>4,4</b>	<b>120,2</b>	<b>131,6</b>	<b>29,9</b>	<b>32,7</b>
Toscana	128.351	1.343	1.184	78	81	143.017	3.095	2.944	73	78	11,4	130,5	148,6	-6,4	-3,7
Umbria	35.889	357	328	13	16	36.310	635	587	18	30	1,2	77,9	79,0	38,5	87,5
Marche	64.976	541	491	15	35	69.045	1.374	1.303	33	38	6,3	154,0	165,4	120,0	8,6
Lazio	232.761	2.211	1.941	78	192	233.796	4.700	4.301	115	284	0,4	112,6	121,6	47,4	47,9
<b>Mezzogiorno</b>	<b>1.082.333</b>	<b>8.186</b>	<b>7.239</b>	<b>378</b>	<b>569</b>	<b>1.073.127</b>	<b>20.330</b>	<b>18.916</b>	<b>515</b>	<b>899</b>	<b>-0,9</b>	<b>148,4</b>	<b>161,3</b>	<b>36,2</b>	<b>58,0</b>
Abruzzo	63.411	817	756	19	42	59.164	1.485	1.408	34	43	-6,7	81,8	86,2	78,9	2,4
Molise	17.137	129	119	3	7	16.153	299	284	4	11	-5,7	131,8	138,7	33,3	57,1
Campania	309.735	1.589	1.364	176	49	313.916	5.508	5.145	187	176	1,3	246,6	277,2	6,3	259,2
Puglia	208.087	1.677	1.478	58	141	217.062	3.973	3.718	98	157	4,3	136,9	151,6	69,0	11,3
Basilicata	35.426	340	310	5	25	32.363	527	497	11	19	-8,6	55,0	60,3	120,0	-24,0
Calabria	116.996	969	869	35	65	107.662	1.916	1.769	44	103	-8,0	97,7	103,6	25,7	58,5
Sicilia	242.060	2.035	1.764	63	208	249.716	5.376	4.916	117	343	3,2	164,2	178,7	85,7	64,9
Sardegna	89.481	630	579	19	32	77.091	1.246	1.179	20	47	-13,8	97,8	103,6	5,3	46,9

Fonte: MIUR - D.G. per gli Studi, la Statistica e i Sistemi Informativi - Servizio Statistico



**Tav. A.2.5 Alunni totali e con disabilità nella scuola statale per ordine di scuola e provincia - AA.SS. 2000/2001 e 2009/2010**

Ripartizione territoriale	Scuola dell'infanzia				Scuola primaria				Scuola sec. I grado				Scuola sec. II grado			
	2000-2001		2009-2010		2000-2001		2009-2010		2000-2001		2009-2010		2000-2001		2009-2010	
	Totale alunni	Alunni con disabilità	Totale alunni	Alunni con disabilità	Totale alunni	Alunni con disabilità	Totale alunni	Alunni con disabilità	Totale alunni	Alunni con disabilità	Totale alunni	Alunni con disabilità	Totale alunni	Alunni con disabilità	Totale alunni	Alunni con disabilità
<b>ITALIA</b>	<b>926.895</b>	<b>10.530</b>	<b>993.226</b>	<b>14.074</b>	<b>2.560.434</b>	<b>54.952</b>	<b>2.569.375</b>	<b>69.021</b>	<b>1.684.971</b>	<b>41.902</b>	<b>1.668.969</b>	<b>56.106</b>	<b>2.382.154</b>	<b>19.610</b>	<b>2.484.713</b>	<b>45.044</b>
<b>Nord-ovest</b>	<b>174.471</b>	<b>2.062</b>	<b>208.214</b>	<b>3.051</b>	<b>579.297</b>	<b>12.519</b>	<b>645.973</b>	<b>18.183</b>	<b>355.065</b>	<b>9.129</b>	<b>395.095</b>	<b>14.833</b>	<b>500.111</b>	<b>3.887</b>	<b>539.524</b>	<b>8.525</b>
<b>Nord-est</b>	<b>90.978</b>	<b>1.181</b>	<b>114.462</b>	<b>1.750</b>	<b>379.218</b>	<b>7.891</b>	<b>443.057</b>	<b>11.043</b>	<b>228.993</b>	<b>5.841</b>	<b>270.293</b>	<b>8.578</b>	<b>337.733</b>	<b>3.085</b>	<b>389.894</b>	<b>6.385</b>
<b>Centro</b>	<b>179.585</b>	<b>2.069</b>	<b>207.437</b>	<b>3.217</b>	<b>451.223</b>	<b>9.782</b>	<b>480.175</b>	<b>14.339</b>	<b>297.624</b>	<b>7.547</b>	<b>311.523</b>	<b>11.095</b>	<b>461.977</b>	<b>4.452</b>	<b>482.168</b>	<b>9.804</b>
<b>Mezzogiorno</b>	<b>481.861</b>	<b>5.218</b>	<b>463.113</b>	<b>6.056</b>	<b>1.150.696</b>	<b>24.760</b>	<b>1.000.170</b>	<b>25.456</b>	<b>803.289</b>	<b>19.385</b>	<b>692.058</b>	<b>21.600</b>	<b>1.082.333</b>	<b>8.186</b>	<b>1.073.127</b>	<b>20.330</b>
<b>Piemonte</b>	<b>59.992</b>	<b>681</b>	<b>70.923</b>	<b>984</b>	<b>162.799</b>	<b>3.537</b>	<b>177.876</b>	<b>4.860</b>	<b>100.860</b>	<b>2.536</b>	<b>110.361</b>	<b>4.027</b>	<b>144.425</b>	<b>1.428</b>	<b>155.143</b>	<b>3.023</b>
Torino	28.033	255	33.490	440	83.286	1.626	91.257	2.262	51.163	1.065	55.903	1.748	74.989	726	80.499	1.448
Vercelli	3.089	29	3.413	55	6.679	152	6.848	243	4.413	144	4.648	210	6.194	74	7.207	246
Biella	3.006	44	3.222	47	7.155	133	7.157	181	4.192	92	4.545	153	5.800	56	6.818	157
Verbano-Cusio-Ossola	2.262	25	2.536	32	5.939	118	6.220	186	3.774	87	4.151	221	6.511	59	6.311	137
Novara	4.781	63	5.775	88	13.389	348	14.977	523	8.637	289	9.121	408	11.809	119	11.817	243
Cuneo	9.758	135	11.363	175	24.306	434	26.626	710	15.079	325	16.644	580	20.648	168	22.327	431
Asti	2.652	52	3.666	48	7.654	225	9.004	276	4.577	169	5.595	244	5.750	81	6.174	155
Alessandria	6.411	78	7.458	99	14.391	501	15.787	479	9.025	365	9.754	463	12.724	145	13.990	206
<b>Valle d'Aosta</b>	-	-	-	-	-	-	-	-	-	-	-	-	-	-	-	-
<b>Lombardia</b>	<b>95.861</b>	<b>1.181</b>	<b>116.832</b>	<b>1.776</b>	<b>364.254</b>	<b>7.751</b>	<b>412.881</b>	<b>11.713</b>	<b>220.569</b>	<b>5.462</b>	<b>247.739</b>	<b>9.481</b>	<b>306.411</b>	<b>1.936</b>	<b>329.697</b>	<b>4.606</b>
Varese	5.763	80	6.975	82	34.204	757	36.657	1.093	20.735	553	21.926	1.025	30.315	164	33.736	422
Como	5.206	101	6.657	137	22.896	451	25.146	731	13.690	303	15.070	553	16.330	109	16.740	219
Lecco	2.902	74	3.385	69	12.782	367	14.179	435	7.558	206	8.413	400	10.182	51	11.457	96
Sondrio	3.196	30	3.359	37	8.494	108	8.444	190	5.171	84	5.451	126	7.945	59	7.680	149
Milano	39.953	460	47.484	721	141.774	3.342	158.667	4.953	85.244	2.341	94.165	3.868	119.375	672	122.882	1.629
Bergamo	7.897	129	9.423	179	42.472	786	49.752	1.309	26.094	525	29.487	985	35.533	224	39.631	524
Brescia	10.587	119	13.400	205	48.589	728	57.350	1.250	28.687	477	34.167	932	38.493	264	44.079	587
Pavia	6.209	58	8.285	105	17.797	568	20.960	584	11.280	458	13.250	608	15.424	153	17.493	353
Lodi	2.748	28	3.369	47	8.070	156	9.401	263	5.172	143	5.887	255	7.853	47	8.853	112
Cremona	4.540	37	5.531	96	12.545	210	14.285	420	8.055	143	9.014	334	13.600	129	14.744	300
Mantova	6.860	65	8.964	98	14.631	278	18.040	485	8.883	229	10.909	395	11.361	64	12.402	215

(segue)

(segue)

Tav.A.2.5 Alunni totali e con disabilità nella scuola statale per ordine di scuola e provincia - AA.SS. 2000/2001 e 2009/2010																
Ripartizione territoriale	Scuola dell'infanzia				Scuola primaria				Scuola sec. I grado				Scuola sec. II grado			
	2000-2001		2009-2010		2000-2001		2009-2010		2000-2001		2009-2010		2000-2001		2009-2010	
	Totale alunni	Alunni con disabilità	Totale alunni	Alunni con disabilità	Totale alunni	Alunni con disabilità	Totale alunni	Alunni con disabilità	Totale alunni	Alunni con disabilità	Totale alunni	Alunni con disabilità	Totale alunni	Alunni con disabilità	Totale alunni	Alunni con disabilità
<b>Trentino-Alto Adige</b>	-	-	-	-	-	-	-	-	-	-	-	-	-	-	-	
<i>Prov. aut. di Bolzano</i>	-	-	-	-	-	-	-	-	-	-	-	-	-	-	-	
<i>Prov. aut. di Trento</i>	-	-	-	-	-	-	-	-	-	-	-	-	-	-	-	
<b>Veneto</b>	<b>37.877</b>	<b>613</b>	<b>44.796</b>	<b>821</b>	<b>191.670</b>	<b>3.960</b>	<b>216.724</b>	<b>5.537</b>	<b>115.374</b>	<b>2.858</b>	<b>134.127</b>	<b>4.425</b>	<b>163.268</b>	<b>1.236</b>	<b>184.148</b>	<b>2.352</b>
Verona	7.041	112	8.223	148	35.696	858	40.927	1.170	21.030	661	24.208	923	26.349	212	31.353	406
Vicenza	7.812	131	8.976	175	37.718	762	42.233	1.228	22.401	558	26.476	1.090	31.611	185	36.510	443
Belluno	2.561	30	3.033	46	8.568	160	8.728	235	5.174	105	5.560	211	7.554	60	7.936	156
Treviso	5.211	127	6.400	141	35.146	796	41.097	1.047	20.227	427	24.893	754	29.579	181	34.804	422
Venezia	8.373	107	10.113	164	30.917	620	35.319	839	18.974	499	21.706	660	27.083	189	29.386	365
Padova	4.779	72	5.665	96	34.744	577	39.563	776	21.748	451	25.270	580	30.969	319	34.810	390
Rovigo	2.100	34	2.386	51	8.881	187	8.857	242	5.820	157	6.014	207	10.123	90	9.349	170
<b>Friuli-Venezia Giulia</b>	<b>14.852</b>	<b>136</b>	<b>17.727</b>	<b>185</b>	<b>42.761</b>	<b>940</b>	<b>48.641</b>	<b>1.037</b>	<b>26.365</b>	<b>732</b>	<b>29.692</b>	<b>821</b>	<b>41.643</b>	<b>338</b>	<b>44.889</b>	<b>627</b>
Pordenone	3.118	33	4.069	39	11.440	248	13.886	258	6.762	148	7.900	179	10.245	89	11.260	158
Udine	7.735	67	8.938	105	18.920	422	21.195	447	11.830	375	12.842	375	19.136	149	20.316	274
Gorizia	2.518	19	2.893	28	4.738	96	5.626	167	2.889	85	3.503	126	4.743	39	5.320	105
Trieste	1.481	17	1.827	13	7.663	174	7.934	165	4.884	124	5.447	141	7.519	61	7.993	90
<b>Liguria</b>	<b>18.618</b>	<b>200</b>	<b>20.459</b>	<b>291</b>	<b>52.244</b>	<b>1.231</b>	<b>55.216</b>	<b>1.610</b>	<b>33.636</b>	<b>1.131</b>	<b>36.995</b>	<b>1.325</b>	<b>49.275</b>	<b>523</b>	<b>54.684</b>	<b>896</b>
Imperia	3.380	42	3.803	49	7.475	236	7.874	236	4.708	239	5.267	223	6.833	112	7.931	169
Savona	3.795	39	4.291	55	9.223	171	10.287	226	5.653	159	6.542	202	8.893	70	9.737	176
Genova	8.478	91	9.146	144	28.289	682	29.380	910	18.345	603	19.706	657	26.264	254	29.195	391
La Spezia	2.965	28	3.219	43	7.257	142	7.675	238	4.930	130	5.480	243	7.285	87	7.821	160
<b>Emilia-Romagna</b>	<b>38.249</b>	<b>432</b>	<b>51.939</b>	<b>744</b>	<b>144.787</b>	<b>2.991</b>	<b>177.692</b>	<b>4.469</b>	<b>87.254</b>	<b>2.251</b>	<b>106.474</b>	<b>3.332</b>	<b>132.822</b>	<b>1.511</b>	<b>160.857</b>	<b>3.406</b>
Piacenza	3.404	44	4.286	84	9.852	189	11.413	310	5.854	128	7.265	239	8.462	71	10.382	274
Parma	3.358	44	4.404	62	13.856	268	16.681	378	8.513	180	10.194	312	14.613	139	17.122	348
Reggio Emilia	2.901	22	4.163	53	18.545	450	24.111	686	10.955	313	14.279	444	14.776	183	19.326	514
Modena	7.535	81	10.036	138	25.459	505	30.038	733	15.252	388	18.403	498	22.800	342	28.756	540
Bologna	8.497	91	11.982	159	30.902	675	38.767	992	17.816	485	22.332	778	23.645	284	30.515	629
Ferrara	1.922	30	2.688	44	10.583	197	12.316	410	6.478	169	7.525	330	11.842	105	13.807	327
Ravenna	3.205	40	4.570	83	11.622	251	15.192	320	7.203	213	8.968	262	11.506	140	13.185	302
Forlì	4.830	57	6.393	73	13.290	270	16.374	352	8.502	210	9.776	244	14.236	129	15.783	220
Rimini	2.597	23	3.417	48	10.678	186	12.800	288	6.681	165	7.732	225	10.942	118	11.981	252

(segue)

(segue)

<b>Tav.A.2.5 Alunni totali e con disabilità nella scuola statale per ordine di scuola e provincia - AA.SS. 2000/2001 e 2009/2010</b>																
<b>Ripartizione territoriale</b>	<b>Scuola dell'infanzia</b>				<b>Scuola primaria</b>				<b>Scuola sec. I grado</b>				<b>Scuola sec. II grado</b>			
	<b>2000-2001</b>		<b>2009-2010</b>		<b>2000-2001</b>		<b>2009-2010</b>		<b>2000-2001</b>		<b>2009-2010</b>		<b>2000-2001</b>		<b>2009-2010</b>	
	Totale alunni	Alunni con disabilità	Totale alunni	Alunni con disabilità	Totale alunni	Alunni con disabilità	Totale alunni	Alunni con disabilità	Totale alunni	Alunni con disabilità	Totale alunni	Alunni con disabilità	Totale alunni	Alunni con disabilità	Totale alunni	Alunni con disabilità
<b>Toscana</b>	<b>54.976</b>	<b>567</b>	<b>66.485</b>	<b>789</b>	<b>129.036</b>	<b>2.154</b>	<b>145.633</b>	<b>2.998</b>	<b>85.225</b>	<b>1.675</b>	<b>92.681</b>	<b>2.554</b>	<b>128.351</b>	<b>1.343</b>	<b>143.017</b>	<b>3.095</b>
Massa-Carrara	3.572	36	3.836	33	7.013	106	7.098	111	4.756	71	4.787	87	9.058	94	8.633	176
Lucca	6.717	71	8.005	114	14.163	213	15.625	320	9.244	167	10.119	266	13.445	114	15.506	277
Pistoia	4.053	51	5.096	53	10.319	220	11.809	298	6.681	181	7.452	320	10.381	114	11.600	431
Firenze	15.451	141	18.198	190	32.746	552	38.429	738	21.211	393	23.921	585	27.946	329	36.143	723
Prato	2.749	34	4.124	49	8.265	177	10.360	195	6.072	122	6.734	141	8.478	63	8.948	193
Livorno	3.866	51	4.548	77	11.480	219	12.498	375	7.730	209	8.150	317	12.563	138	12.916	334
Pisa	6.007	71	7.289	102	15.065	232	16.840	330	10.044	185	10.344	284	14.980	182	14.724	293
Arezzo	5.205	39	6.428	68	12.796	190	13.892	290	8.474	156	8.979	247	14.061	141	15.015	324
Siena	4.311	42	5.159	64	9.334	145	10.647	195	6.053	93	6.789	187	9.262	74	10.312	203
Grosseto	3.045	31	3.802	39	7.855	100	8.435	146	4.960	98	5.406	120	8.177	94	9.220	141
<b>Umbria</b>	<b>15.359</b>	<b>147</b>	<b>18.826</b>	<b>227</b>	<b>33.697</b>	<b>518</b>	<b>36.747</b>	<b>810</b>	<b>21.993</b>	<b>416</b>	<b>23.013</b>	<b>603</b>	<b>35.889</b>	<b>357</b>	<b>36.310</b>	<b>635</b>
Perugia	11.796	121	14.517	187	25.395	394	27.713	628	16.592	299	17.238	461	27.033	317	27.756	517
Terni	3.563	26	4.309	40	8.302	124	9.034	182	5.401	117	5.775	142	8.856	40	8.554	118
<b>Marche</b>	<b>30.112</b>	<b>334</b>	<b>35.134</b>	<b>584</b>	<b>62.874</b>	<b>1.035</b>	<b>67.135</b>	<b>1.812</b>	<b>39.328</b>	<b>795</b>	<b>42.773</b>	<b>1.333</b>	<b>64.976</b>	<b>541</b>	<b>69.045</b>	<b>1.374</b>
Pesaro e Urbino	5.789	69	7.631	107	14.502	228	16.558	433	9.387	154	10.291	302	14.333	90	15.475	327
Ancona	9.863	108	11.531	198	18.894	305	20.673	564	11.108	207	12.895	398	20.013	187	21.428	398
Macerata	6.409	59	7.362	133	13.192	201	13.813	394	8.160	192	8.719	261	12.945	125	13.984	280
Ascoli Piceno	8.051	98	8.610	146	16.286	301	16.091	421	10.673	242	10.868	372	17.685	139	18.158	369
<b>Lazio</b>	<b>79.138</b>	<b>1.021</b>	<b>86.992</b>	<b>1.617</b>	<b>225.616</b>	<b>6.075</b>	<b>230.660</b>	<b>8.719</b>	<b>151.078</b>	<b>4.661</b>	<b>153.056</b>	<b>6.605</b>	<b>232.761</b>	<b>2.211</b>	<b>233.796</b>	<b>4.700</b>
Viterbo	5.928	61	6.883	95	12.146	218	12.279	296	8.562	219	8.150	246	11.791	85	11.979	235
Rieti	3.518	26	3.631	44	6.853	125	6.294	173	4.350	84	4.215	130	7.611	82	7.497	171
Roma	44.759	651	51.623	1.130	155.626	4.499	166.099	6.663	103.037	3.409	109.682	4.825	159.155	1.476	163.144	3.061
Latina	12.922	145	13.296	218	26.481	639	25.373	901	17.904	463	16.977	769	25.826	287	26.052	587
Frosinone	12.011	138	11.559	130	24.510	594	20.615	686	17.225	486	14.032	635	28.378	281	25.124	646
<b>Abruzzo</b>	<b>27.746</b>	<b>312</b>	<b>28.775</b>	<b>452</b>	<b>59.691</b>	<b>1.281</b>	<b>54.951</b>	<b>1.618</b>	<b>39.622</b>	<b>1.142</b>	<b>36.693</b>	<b>1.329</b>	<b>63.411</b>	<b>817</b>	<b>59.164</b>	<b>1.485</b>
L'Aquila	5.853	67	5.406	81	12.947	281	11.211	339	9.069	302	7.805	325	16.202	205	13.962	330
Teramo	7.075	76	7.416	140	15.022	342	13.721	392	9.358	231	8.854	305	11.917	138	11.794	320
Pescara	6.654	79	7.335	103	14.163	267	13.519	364	9.240	263	9.024	297	15.904	241	15.846	405
Chieti	8.164	90	8.618	128	17.559	391	16.500	523	11.955	346	11.010	402	19.388	233	17.562	430

(segue)

(segue)

<b>Tav.A.2.5 Alunni totali e con disabilità nella scuola statale per ordine di scuola e provincia - AA.SS. 2000/2001 e 2009/2010</b>																
<b>Ripartizione territoriale</b>	<b>Scuola dell'infanzia</b>				<b>Scuola primaria</b>				<b>Scuola sec. I grado</b>				<b>Scuola sec. II grado</b>			
	<b>2000-2001</b>		<b>2009-2010</b>		<b>2000-2001</b>		<b>2009-2010</b>		<b>2000-2001</b>		<b>2009-2010</b>		<b>2000-2001</b>		<b>2009-2010</b>	
	Totale alunni	Alunni con disabilità	Totale alunni	Alunni con disabilità	Totale alunni	Alunni con disabilità	Totale alunni	Alunni con disabilità	Totale alunni	Alunni con disabilità	Totale alunni	Alunni con disabilità	Totale alunni	Alunni con disabilità	Totale alunni	Alunni con disabilità
<b>Molise</b>	<b>6.675</b>	<b>71</b>	<b>6.331</b>	<b>68</b>	<b>15.864</b>	<b>230</b>	<b>13.261</b>	<b>285</b>	<b>10.609</b>	<b>196</b>	<b>9.151</b>	<b>259</b>	<b>17.137</b>	<b>129</b>	<b>16.153</b>	<b>299</b>
Isernia	2.049	19	1.897	24	4.364	73	3.354	79	2.987	63	2.404	93	4.718	18	4.079	68
Campobasso	4.626	52	4.434	44	11.500	157	9.907	206	7.622	133	6.747	166	12.419	111	12.074	231
<b>Campania</b>	<b>142.066</b>	<b>1.335</b>	<b>133.395</b>	<b>1.662</b>	<b>334.668</b>	<b>7.729</b>	<b>293.144</b>	<b>7.481</b>	<b>240.205</b>	<b>6.127</b>	<b>210.466</b>	<b>6.831</b>	<b>309.735</b>	<b>1.589</b>	<b>313.916</b>	<b>5.508</b>
Caserta	19.048	190	19.395	232	53.821	1.289	48.267	1.216	36.534	1.100	33.563	1.166	48.311	395	52.523	959
Benevento	7.560	60	6.285	53	16.274	320	13.080	227	10.720	252	8.837	224	15.664	141	15.733	303
Napoli	76.274	748	71.871	996	179.298	4.510	158.952	4.664	134.612	3.510	118.007	4.242	160.847	574	163.970	2.866
Avellino	10.739	81	9.550	82	23.876	389	19.512	352	16.294	402	13.705	353	23.320	187	21.712	419
Salerno	28.445	256	26.294	299	61.399	1.221	53.333	1.022	42.045	863	36.354	846	61.593	292	59.978	961
<b>Puglia</b>	<b>98.328</b>	<b>1.116</b>	<b>93.417</b>	<b>1.248</b>	<b>227.423</b>	<b>4.518</b>	<b>202.672</b>	<b>4.409</b>	<b>153.124</b>	<b>3.213</b>	<b>134.843</b>	<b>3.430</b>	<b>208.087</b>	<b>1.677</b>	<b>217.062</b>	<b>3.973</b>
Foggia	15.483	201	14.614	206	39.543	1.187	34.823	970	27.485	885	24.673	826	35.823	356	37.353	828
Bari	38.115	419	36.860	499	89.741	1.563	82.515	1.676	60.097	1.057	54.328	1.237	78.300	565	84.694	1.518
Taranto	15.307	147	14.459	192	32.505	524	28.364	556	22.108	358	18.887	431	32.186	274	31.348	536
Brindisi	10.738	120	9.743	139	22.837	561	19.186	487	15.467	390	12.690	364	19.853	242	20.576	429
Lecce	18.685	229	17.741	212	42.797	683	37.784	720	27.967	523	24.265	572	41.925	240	43.091	662
<b>Basilicata</b>	<b>14.128</b>	<b>143</b>	<b>12.743</b>	<b>157</b>	<b>32.378</b>	<b>481</b>	<b>27.031</b>	<b>500</b>	<b>22.005</b>	<b>414</b>	<b>17.807</b>	<b>353</b>	<b>35.426</b>	<b>340</b>	<b>32.363</b>	<b>527</b>
Potenza	8.509	100	7.565	103	21.198	335	17.327	328	14.490	305	11.459	247	23.527	202	20.985	363
Matera	5.619	43	5.178	54	11.180	146	9.704	172	7.515	109	6.348	106	11.899	138	11.378	164
<b>Calabria</b>	<b>49.462</b>	<b>492</b>	<b>44.668</b>	<b>515</b>	<b>112.831</b>	<b>2.304</b>	<b>93.417</b>	<b>1.980</b>	<b>79.762</b>	<b>1.865</b>	<b>63.689</b>	<b>1.801</b>	<b>116.996</b>	<b>969</b>	<b>107.662</b>	<b>1.916</b>
Cosenza	16.910	162	15.896	166	38.785	748	32.158	615	27.986	600	21.692	586	42.803	302	39.048	615
Crotone	5.277	45	4.991	51	10.922	142	9.122	190	7.594	101	6.062	147	9.782	55	8.976	133
Catanzaro	9.994	108	8.672	94	21.091	336	17.086	286	14.265	259	11.780	266	22.873	193	20.460	321
Vibo Valentia	4.853	50	3.995	44	10.010	237	8.218	146	7.082	184	5.745	143	9.888	97	9.214	196
Reggio di Calabria	12.428	127	11.114	160	32.023	841	26.833	743	22.835	721	18.410	659	31.650	322	29.964	651
<b>Sicilia</b>	<b>113.781</b>	<b>1.306</b>	<b>115.263</b>	<b>1.556</b>	<b>289.558</b>	<b>6.550</b>	<b>249.197</b>	<b>7.776</b>	<b>200.188</b>	<b>4.983</b>	<b>173.990</b>	<b>6.282</b>	<b>242.060</b>	<b>2.035</b>	<b>249.716</b>	<b>5.376</b>
Trapani	10.282	132	10.220	154	24.813	642	21.857	630	16.289	682	15.038	666	21.310	208	22.841	531
Palermo	21.262	325	23.363	397	74.561	1.527	62.850	1.837	52.671	1.112	44.735	1.451	55.384	414	59.445	1.362
Messina	13.659	174	13.153	160	33.453	919	27.597	794	23.102	698	18.885	680	31.170	299	29.671	573
Agrigento	13.409	86	11.869	104	26.364	410	23.320	469	17.849	322	16.188	423	23.203	254	23.585	430
Caltanissetta	7.736	91	7.758	90	17.722	403	14.751	443	11.629	296	10.287	394	12.717	124	15.115	349
Enna	5.069	45	4.676	46	10.684	302	8.998	294	7.056	224	5.982	230	8.737	111	9.260	212
Catania	24.656	270	26.162	429	62.782	1.484	54.593	2.309	45.091	1.014	38.962	1.709	54.115	421	54.551	1.200
Ragusa	8.707	85	8.134	70	17.174	278	15.809	392	11.336	235	10.957	269	14.963	51	15.322	272
Siracusa	9.001	98	9.928	106	22.005	585	19.422	608	15.165	400	12.956	460	20.461	153	19.926	447
<b>Sardegna</b>	<b>29.675</b>	<b>443</b>	<b>28.521</b>	<b>398</b>	<b>78.283</b>	<b>1.667</b>	<b>66.497</b>	<b>1.407</b>	<b>57.774</b>	<b>1.445</b>	<b>45.419</b>	<b>1.315</b>	<b>89.481</b>	<b>630</b>	<b>77.091</b>	<b>1.246</b>
Sassari	8.628	122	8.734	111	22.160	421	19.859	428	16.477	401	13.356	375	24.087	226	22.293	389
Nuoro	5.797	74	5.112	45	13.568	181	10.807	138	9.542	177	7.306	133	14.823	76	12.590	136
Oristano	2.611	42	2.495	43	7.271	213	6.272	161	5.461	189	4.421	171	8.109	34	7.488	141
Cagliari	12.639	205	12.180	199	35.284	852	29.559	680	26.294	678	20.336	636	42.462	294	34.720	580

Fonte: MIUR - D.G. per gli Studi, la Statistica e i Sistemi Informativi - Servizio Statistico

**Tav. A.3.1 Alunni con disabilità per classe nella scuola primaria per provincia: % alunni con disabilità sul totale alunni - A.S. 2009/2010**

Ripartizione territoriale	Scuole statali					Totale scuole				
	1° classe	2° classe	3° classe	4° classe	5° classe	1° classe	2° classe	3° classe	4° classe	5° classe
<b>I T A L I A</b>	<b>1,9</b>	<b>2,5</b>	<b>3,0</b>	<b>3,2</b>	<b>3,6</b>	<b>1,8</b>	<b>2,4</b>	<b>3,0</b>	<b>3,2</b>	<b>3,5</b>
<b>Nord-Ovest</b>	<b>1,9</b>	<b>2,6</b>	<b>3,2</b>	<b>3,5</b>	<b>3,8</b>	<b>1,9</b>	<b>2,5</b>	<b>3,0</b>	<b>3,3</b>	<b>3,6</b>
<b>Nord-Est</b>	<b>1,8</b>	<b>2,3</b>	<b>2,9</b>	<b>3,1</b>	<b>3,3</b>	<b>1,8</b>	<b>2,3</b>	<b>3,0</b>	<b>3,3</b>	<b>3,6</b>
<b>Centro</b>	<b>2,1</b>	<b>2,7</b>	<b>3,1</b>	<b>3,3</b>	<b>3,6</b>	<b>2,0</b>	<b>2,6</b>	<b>3,0</b>	<b>3,2</b>	<b>3,4</b>
<b>Sud</b>	<b>1,7</b>	<b>2,2</b>	<b>2,7</b>	<b>2,8</b>	<b>3,2</b>	<b>1,7</b>	<b>2,2</b>	<b>2,7</b>	<b>2,8</b>	<b>3,1</b>
<b>Isole</b>	<b>2,1</b>	<b>2,8</b>	<b>3,3</b>	<b>3,6</b>	<b>4,2</b>	<b>2,0</b>	<b>2,7</b>	<b>3,2</b>	<b>3,5</b>	<b>4,1</b>
<b>Piemonte</b>	<b>1,7</b>	<b>2,1</b>	<b>3,0</b>	<b>3,2</b>	<b>3,6</b>	<b>1,6</b>	<b>2,1</b>	<b>2,9</b>	<b>3,1</b>	<b>3,5</b>
Torino	1,5	2,1	2,6	2,6	3,2	1,5	2,0	2,5	2,5	3,1
Vercelli	1,9	2,1	3,5	4,5	3,8	1,8	2,4	3,4	4,3	3,8
Biella	1,6	2,0	2,8	2,5	4,0	1,5	1,9	2,7	2,4	3,8
Verbano-Cusio-Ossola	1,6	2,1	4,4	3,8	4,1	1,6	2,0	4,2	3,7	4,0
Novara	2,5	2,5	4,3	4,8	4,6	2,4	2,4	4,1	4,6	4,4
Cuneo	1,4	2,1	2,8	2,7	2,8	1,4	2,1	2,8	2,6	2,7
Asti	1,5	2,6	2,7	3,6	3,3	1,4	2,5	2,6	3,4	3,2
Alessandria	2,1	2,1	2,8	4,3	5,0	2,1	2,1	2,8	4,2	4,9
<b>Valle d'Aosta</b>	<b>-</b>	<b>-</b>	<b>-</b>	<b>-</b>	<b>-</b>	<b>2,1</b>	<b>2,2</b>	<b>3,2</b>	<b>1,7</b>	<b>3,0</b>
<b>Lombardia</b>	<b>2,1</b>	<b>2,8</b>	<b>3,2</b>	<b>3,7</b>	<b>4,0</b>	<b>2,1</b>	<b>2,7</b>	<b>3,1</b>	<b>3,6</b>	<b>3,8</b>
Varese	2,0	2,5	3,7	4,2	4,2	1,9	2,4	3,5	4,0	4,1
Como	2,0	3,4	3,1	4,5	4,4	1,9	3,2	3,1	4,4	4,3
Lecco	3,4	4,1	4,2	4,9	5,5	3,1	4,0	4,1	4,6	5,2
Sondrio	1,8	2,3	1,8	1,5	3,8	1,7	2,3	1,8	1,5	3,8
Milano	2,6	3,4	3,9	4,2	4,4	2,4	3,1	3,6	3,8	3,9
Bergamo	1,7	2,1	2,4	3,2	3,6	1,6	2,0	2,3	3,0	3,4
Brescia	1,3	2,0	2,3	2,5	2,5	1,2	1,9	2,3	2,4	2,4
Pavia	3,0	3,7	3,7	4,8	4,6	3,0	3,6	3,6	4,7	4,6
Lodi	1,3	3,1	2,6	3,6	3,4	1,3	2,8	2,5	3,3	3,3
Cremona	2,5	2,6	3,2	3,1	4,2	2,4	2,4	3,0	3,0	3,9
Mantova	1,7	2,3	3,2	3,9	4,2	2,6	3,2	4,1	4,8	5,1

(segue)

(segue)

Ripartizione territoriale	Scuole statali					Totale scuole				
	1° classe	2° classe	3° classe	4° classe	5° classe	1° classe	2° classe	3° classe	4° classe	5° classe
<b>Trentino-Alto Adige</b>	-	-	-	-	-	<b>1,8</b>	<b>2,8</b>	<b>4,2</b>	<b>4,2</b>	<b>5,3</b>
<i>Prov. autonoma di Bolzano</i>	-	-	-	-	-	1,7	3,5	4,9	5,1	6,9
<i>Prov. autonoma di Trento</i>	-	-	-	-	-	1,7	2,1	3,3	2,9	3,3
<b>Veneto</b>	<b>1,9</b>	<b>2,4</b>	<b>3,0</b>	<b>3,1</b>	<b>3,4</b>	<b>1,8</b>	<b>2,3</b>	<b>2,9</b>	<b>3,0</b>	<b>3,2</b>
Verona	1,9	2,5	3,0	3,2	3,5	1,9	2,4	3,0	3,2	3,3
Vicenza	2,2	2,9	3,7	4,1	3,7	2,1	2,8	3,6	3,9	3,6
Belluno	1,4	2,3	2,6	3,6	3,5	1,3	2,3	2,5	3,5	3,4
Treviso	2,3	2,6	3,5	3,5	3,6	2,2	2,5	3,3	3,3	3,4
Venezia	1,4	2,0	2,9	2,8	3,4	1,4	1,9	2,8	2,6	3,2
Padova	1,7	1,9	2,2	1,8	2,7	1,6	1,8	2,1	1,7	2,6
Rovigo	1,7	2,0	3,1	3,5	3,1	1,7	2,0	3,1	3,5	3,1
<b>Friuli-Venezia Giulia</b>	<b>2,1</b>	<b>2,1</b>	<b>2,9</b>	<b>3,4</b>	<b>3,3</b>	<b>2,0</b>	<b>2,0</b>	<b>2,8</b>	<b>3,3</b>	<b>3,2</b>
Pordenone	2,3	1,9	2,7	3,0	3,3	2,3	1,9	2,7	2,9	3,2
Udine	2,1	1,9	3,0	4,2	3,5	2,1	2,0	2,9	4,1	3,5
Gorizia	2,3	3,1	2,6	3,5	3,2	2,2	3,2	2,5	3,4	3,0
Trieste	1,7	1,8	3,2	1,6	2,4	1,5	1,6	2,8	1,4	2,5
<b>Liguria</b>	<b>1,7</b>	<b>2,4</b>	<b>3,5</b>	<b>3,5</b>	<b>3,4</b>	<b>1,6</b>	<b>2,2</b>	<b>3,2</b>	<b>3,2</b>	<b>3,2</b>
Imperia	1,8	1,6	3,3	3,7	3,2	1,7	1,4	3,1	3,4	3,0
Savona	1,2	1,8	3,8	2,7	2,9	1,2	1,7	3,6	2,6	2,8
Genova	2,1	3,0	3,3	3,8	3,5	1,9	2,7	3,0	3,4	3,1
La Spezia	1,1	2,3	3,6	3,5	4,2	1,0	2,2	3,3	3,2	4,0
<b>Emilia-Romagna</b>	<b>1,6</b>	<b>2,2</b>	<b>2,6</b>	<b>3,0</b>	<b>3,2</b>	<b>1,6</b>	<b>2,3</b>	<b>2,6</b>	<b>3,1</b>	<b>3,2</b>
Piacenza	1,2	3,0	2,4	3,3	3,2	1,3	3,3	2,5	3,4	3,4
Parma	1,3	1,8	2,3	2,4	2,9	1,3	1,8	2,2	2,3	2,8
Reggio Emilia	1,7	2,4	2,5	3,1	3,7	1,6	2,3	2,5	3,0	3,7
Modena	1,6	2,4	2,1	2,9	2,7	2,4	3,2	2,9	3,5	3,4
Bologna	1,7	2,0	3,1	3,5	3,2	1,6	1,9	2,9	3,5	3,2
Ferrara	1,9	3,0	3,5	4,4	4,7	1,8	2,9	3,4	4,2	4,5
Ravenna	1,4	2,0	2,2	2,4	2,6	1,3	1,9	2,1	2,3	2,5
Forlì	1,5	1,3	2,4	2,2	2,8	1,4	1,3	2,3	2,2	2,7
Rimini	1,4	2,1	2,7	2,5	2,8	1,4	2,0	2,6	2,5	2,7

(segue)

(segue)

Ripartizione territoriale	Scuole statali					Totale scuole				
	1° classe	2° classe	3° classe	4° classe	5° classe	1° classe	2° classe	3° classe	4° classe	5° classe
<b>Toscana</b>	<b>1,5</b>	<b>1,7</b>	<b>2,1</b>	<b>2,2</b>	<b>2,7</b>	<b>1,5</b>	<b>1,7</b>	<b>2,0</b>	<b>2,2</b>	<b>2,7</b>
Massa-Carrara	1,4	1,8	2,1	1,6	1,9	1,3	1,8	2,0	1,5	1,7
Lucca	1,4	1,5	1,7	2,4	2,9	1,5	1,6	1,7	2,3	2,8
Pistoia	1,6	2,0	2,3	2,9	4,4	1,7	1,9	2,2	2,8	4,2
Firenze	1,6	1,7	2,0	2,0	2,7	1,4	1,5	1,9	1,9	2,4
Prato	1,8	1,9	1,8	1,8	2,7	1,6	1,7	1,9	1,9	3,0
Livorno	1,6	1,8	3,6	3,8	4,0	1,4	1,7	3,4	3,6	3,7
Pisa	1,4	1,8	2,1	2,2	2,2	1,4	1,8	2,1	2,2	2,2
Arezzo	2,4	1,4	1,8	2,0	2,3	2,4	1,5	1,8	2,0	2,6
Siena	0,9	1,8	1,8	2,2	2,7	0,8	1,8	1,7	2,2	2,6
Grosseto	1,1	1,6	2,1	1,8	2,1	1,1	1,6	2,1	1,9	2,1
<b>Umbria</b>	<b>2,0</b>	<b>2,5</b>	<b>2,7</b>	<b>2,2</b>	<b>3,0</b>	<b>2,0</b>	<b>2,5</b>	<b>2,7</b>	<b>2,2</b>	<b>3,0</b>
Perugia	2,1	2,6	3,0	2,3	3,4	2,1	2,6	3,0	2,2	3,4
Terni	1,5	2,1	1,8	2,1	1,7	1,5	2,1	1,7	2,1	1,7
<b>Marche</b>	<b>2,0</b>	<b>2,5</b>	<b>2,7</b>	<b>2,2</b>	<b>3,0</b>	<b>2,4</b>	<b>3,0</b>	<b>2,7</b>	<b>3,4</b>	<b>3,3</b>
Pesaro e Urbino	1,6	2,2	2,9	3,2	2,6	1,5	2,3	2,9	3,2	2,5
Ancona	3,0	3,6	2,9	3,1	3,2	3,7	4,2	3,6	3,8	3,8
Macerata	2,3	3,3	2,3	3,5	3,5	2,3	3,2	2,3	3,5	3,5
Ascoli Piceno	2,0	2,2	2,0	3,2	3,3	2,1	2,2	1,9	3,2	3,3
<b>Lazio</b>	<b>2,5</b>	<b>3,6</b>	<b>4,3</b>	<b>4,6</b>	<b>4,7</b>	<b>2,2</b>	<b>3,2</b>	<b>3,9</b>	<b>4,0</b>	<b>4,2</b>
Viterbo	1,5	2,3	3,2	3,6	2,8	1,5	2,1	3,0	3,3	2,6
Rieti	2,7	2,6	2,0	3,3	3,6	2,7	2,6	1,9	3,3	3,5
Roma	2,8	4,2	5,0	4,9	5,2	2,3	3,5	4,2	4,1	4,3
Latina	2,5	3,7	4,0	3,9	4,3	2,4	3,5	3,8	3,6	4,1
Frosinone	1,7	2,4	3,7	4,8	4,6	1,6	2,3	3,5	4,7	4,5
<b>Abruzzo</b>	<b>2,1</b>	<b>2,7</b>	<b>3,4</b>	<b>3,3</b>	<b>3,7</b>	<b>2,0</b>	<b>2,7</b>	<b>3,3</b>	<b>3,2</b>	<b>3,6</b>
L'Aquila	1,2	3,2	2,9	3,8	3,7	1,2	3,1	2,8	3,6	3,5
Teramo	1,9	2,5	3,5	3,2	3,8	1,9	2,5	3,5	3,2	3,8
Pescara	1,8	2,3	3,3	2,8	3,6	1,7	2,8	3,2	2,6	3,4
Chieti	3,1	2,7	3,9	3,2	3,8	3,0	2,6	3,7	3,1	3,7

(segue)

(segue)

Tav. A.3.1 Alunni con disabilità per classe nella scuola primaria per provincia: % alunni con disabilità sul totale alunni - A.S. 2009/2010										
Ripartizione territoriale	Scuole statali					Totale scuole				
	1° classe	2° classe	3° classe	4° classe	5° classe	1° classe	2° classe	3° classe	4° classe	5° classe
<b>Molise</b>	<b>2,1</b>	<b>1,4</b>	<b>2,4</b>	<b>2,7</b>	<b>1,6</b>	<b>2,1</b>	<b>1,4</b>	<b>2,4</b>	<b>2,7</b>	<b>1,6</b>
Isernia	1,5	1,5	1,8	4,2	1,2	1,5	1,5	1,8	4,2	1,2
Campobasso	2,4	1,4	2,8	1,9	1,9	2,4	1,4	2,8	2,0	1,8
<b>Campania</b>	<b>1,6</b>	<b>2,2</b>	<b>2,7</b>	<b>2,9</b>	<b>3,2</b>	<b>1,7</b>	<b>2,3</b>	<b>2,8</b>	<b>2,9</b>	<b>3,2</b>
Caserta	1,7	2,1	3,1	3,0	2,9	1,7	2,0	2,9	2,7	2,8
Benevento	1,2	1,4	2,1	1,8	2,5	1,4	1,5	2,1	1,9	2,5
Napoli	1,7	2,8	3,3	3,6	4,1	1,7	2,7	3,2	3,2	3,8
Avellino	1,2	1,5	1,9	2,0	2,0	1,2	1,5	1,8	2,5	1,9
Salerno	1,7	2,0	2,2	2,6	2,8	2,2	2,3	2,6	3,0	3,1
<b>Puglia</b>	<b>2,0</b>	<b>2,4</b>	<b>2,9</b>	<b>3,2</b>	<b>3,4</b>	<b>1,9</b>	<b>2,3</b>	<b>2,8</b>	<b>3,1</b>	<b>3,3</b>
Foggia	1,5	2,4	3,0	4,2	3,3	1,6	2,5	3,0	4,0	3,5
Bari	2,3	2,4	2,8	3,0	3,8	2,2	2,3	2,7	2,8	3,6
Taranto	1,2	2,1	2,1	2,5	2,2	1,2	2,1	2,1	2,5	2,3
Brindisi	3,8	4,3	5,1	5,0	5,5	3,7	4,1	4,8	4,7	5,3
Lecce	1,5	1,6	2,3	2,3	2,7	1,5	1,6	2,3	2,3	2,7
<b>Basilicata</b>	<b>1,2</b>	<b>1,7</b>	<b>1,9</b>	<b>1,6</b>	<b>2,8</b>	<b>1,2</b>	<b>1,7</b>	<b>1,9</b>	<b>1,6</b>	<b>2,8</b>
Potenza	1,1	1,5	1,7	1,7	2,8	1,1	1,5	1,7	1,7	2,8
Matera	1,5	2,3	2,4	1,3	2,8	1,5	2,3	2,3	1,3	2,8
<b>Calabria</b>	<b>1,4</b>	<b>2,0</b>	<b>2,3</b>	<b>2,4</b>	<b>2,9</b>	<b>1,4</b>	<b>2,0</b>	<b>2,3</b>	<b>2,3</b>	<b>2,9</b>
Cosenza	1,1	1,7	2,4	2,2	2,6	1,1	1,7	2,3	2,3	2,6
Crotone	1,0	1,1	1,5	2,6	3,3	1,0	1,0	1,5	2,5	3,1
Catanzaro	1,6	1,5	1,7	1,7	1,9	1,6	1,4	1,7	1,6	1,9
Vibo Valentia	1,7	1,4	2,7	1,9	2,5	1,7	1,4	2,6	1,8	2,4
Reggio di Calabria	1,6	3,2	2,8	3,1	4,0	1,7	3,1	2,8	3,1	3,9
<b>Sicilia</b>	<b>2,3</b>	<b>3,2</b>	<b>3,8</b>	<b>4,1</b>	<b>4,7</b>	<b>2,2</b>	<b>3,0</b>	<b>3,6</b>	<b>3,9</b>	<b>4,5</b>
Trapani	1,9	3,7	3,1	3,7	4,6	2,6	4,4	3,7	4,4	5,2
Palermo	2,8	2,9	4,1	4,3	4,7	2,5	2,6	3,6	3,8	4,3
Messina	1,5	2,4	3,0	3,1	4,7	1,5	2,3	2,9	3,0	4,4
Agrigento	1,1	1,9	2,3	2,6	2,5	1,1	1,9	2,2	2,5	2,4
Caltanissetta	2,5	2,7	2,8	3,4	4,3	2,3	2,5	2,6	3,1	4,0
Enna	1,2	3,0	4,0	2,9	5,5	1,2	3,0	4,0	2,9	5,5
Catania	3,5	5,0	5,8	6,5	6,4	3,2	4,4	5,3	5,9	5,8
Ragusa	1,4	2,0	2,7	3,4	3,0	1,3	1,8	2,5	3,1	2,8
Siracusa	2,1	3,3	3,7	3,4	4,1	2,0	3,2	3,5	3,2	3,8
<b>Sardegna</b>	<b>1,5</b>	<b>1,6</b>	<b>2,1</b>	<b>2,2</b>	<b>2,7</b>	<b>1,5</b>	<b>1,7</b>	<b>2,1</b>	<b>2,3</b>	<b>2,9</b>
Sassari	1,3	2,5	3,3	2,2	3,1	1,3	2,4	3,2	2,2	3,1
Nuoro	0,8	0,8	1,0	1,4	1,5	0,8	0,8	1,0	1,4	1,5
Oristano	1,9	1,1	2,1	2,4	2,7	1,9	1,1	2,2	2,4	2,7
Cagliari	2,1	2,0	1,9	3,0	3,6	2,0	1,9	1,8	2,8	3,4

Fonte: MIUR - D.G. per gli Studi, la Statistica e i Sistemi Informativi - Servizio Statistico



**Tav. A.3.2 Alunni con disabilità per classe nella scuola sec. di I grado: % alunni con disabilità sul totale alunni - A.S. 2009/2010**

Ripartizione territoriale	Scuole statali			Totale scuole		
	1° classe	2° classe	3° classe	1° classe	2° classe	3° classe
<b>I T A L I A</b>	<b>3,2</b>	<b>3,4</b>	<b>3,8</b>	<b>3,1</b>	<b>3,4</b>	<b>3,7</b>
<b>Nord-Ovest</b>	<b>3,6</b>	<b>3,8</b>	<b>3,9</b>	<b>3,3</b>	<b>3,6</b>	<b>3,7</b>
<b>Nord-Est</b>	<b>3,0</b>	<b>3,4</b>	<b>3,6</b>	<b>3,3</b>	<b>3,6</b>	<b>3,7</b>
<b>Centro</b>	<b>3,3</b>	<b>3,6</b>	<b>4,0</b>	<b>3,2</b>	<b>3,4</b>	<b>3,7</b>
<b>Sud</b>	<b>2,8</b>	<b>3,1</b>	<b>3,4</b>	<b>2,8</b>	<b>3,1</b>	<b>3,5</b>
<b>Isole</b>	<b>3,3</b>	<b>3,4</b>	<b>4,0</b>	<b>3,2</b>	<b>3,3</b>	<b>3,8</b>
<b>Piemonte</b>	<b>3,4</b>	<b>3,7</b>	<b>4,0</b>	<b>3,2</b>	<b>3,5</b>	<b>3,8</b>
Torino	2,8	2,9	3,3	2,7	2,7	3,0
Vercelli	3,2	4,1	6,1	3,2	4,1	6,1
Biella	3,7	3,1	4,1	3,6	3,1	4,2
Verbano-Cusio-Ossola	4,4	4,7	5,1	4,1	4,3	4,5
Novara	4,3	4,5	4,5	3,8	4,1	4,1
Cuneo	3,5	3,7	3,6	3,4	3,8	3,6
Asti	3,7	5,5	5,3	3,6	5,1	5,0
Alessandria	4,1	4,8	4,6	3,8	4,3	4,6
<b>Valle d'Aosta</b>	<b>-</b>	<b>-</b>	<b>-</b>	<b>2,1</b>	<b>3,3</b>	<b>2,8</b>
<b>Lombardia</b>	<b>3,7</b>	<b>3,8</b>	<b>4,0</b>	<b>3,4</b>	<b>3,6</b>	<b>3,7</b>
Varese	4,7	4,9	4,7	4,3	4,5	4,3
Como	3,7	3,3	3,5	3,6	3,3	3,1
Lecco	6,1	5,9	6,4	5,5	5,6	6,0
Sondrio	2,3	1,8	2,2	2,4	1,9	2,4
Milano	3,9	4,2	4,3	3,5	3,8	4,0
Bergamo	3,4	3,3	3,5	3,2	3,2	3,2
Brescia	2,5	2,5	2,9	2,4	2,5	2,8
Pavia	4,1	4,6	5,7	4,2	4,7	5,5
Lodi	3,6	3,9	4,9	3,6	3,7	4,6
Cremona	3,4	3,7	3,5	3,3	3,7	3,5
Mantova	3,3	4,6	3,0	3,5	4,6	3,1

(segue)

(segue)

Tav. A.3.2 Alunni con disabilità per classe nella scuola sec. di 1° grado: % alunni con disabilità sul totale alunni - A.S. 2009/2010						
Ripartizione territoriale	Scuole statali			Totale scuole		
	1° classe	2° classe	3° classe	1° classe	2° classe	3° classe
<b>Trentino-Alto Adige</b>	-	-	-	<b>5,8</b>	<b>5,5</b>	<b>5,5</b>
Prov. autonoma di Bolzano	-	-	-	8,4	7,9	7,3
Prov. autonoma di Trento	-	-	-	3,0	3,1	3,7
<b>Veneto</b>	<b>3,2</b>	<b>3,5</b>	<b>3,5</b>	<b>3,1</b>	<b>3,4</b>	<b>3,3</b>
Verona	4,0	4,1	3,7	3,9	3,8	3,6
Vicenza	4,1	4,4	4,4	3,8	4,0	4,2
Belluno	2,9	3,3	3,9	2,9	3,3	3,7
Treviso	3,1	3,5	3,2	3,0	3,4	2,9
Venezia	3,1	2,9	3,5	3,1	3,1	3,5
Padova	2,2	2,3	2,3	2,1	2,2	2,1
Rovigo	2,9	3,9	4,1	2,8	3,8	4,0
<b>Friuli-Venezia Giulia</b>	<b>2,5</b>	<b>2,9</b>	<b>3,0</b>	<b>2,4</b>	<b>2,9</b>	<b>2,9</b>
Pordenone	2,0	2,2	2,8	2,0	2,2	2,9
Udine	2,5	3,0	3,0	2,4	2,9	2,9
Gorizia	3,9	3,0	4,5	3,9	3,0	4,5
Trieste	2,6	3,8	2,2	2,4	3,5	2,0
<b>Liguria</b>	<b>3,5</b>	<b>3,7</b>	<b>3,7</b>	<b>3,3</b>	<b>3,5</b>	<b>3,5</b>
Imperia	3,4	4,2	4,6	3,1	4,0	4,0
Savona	2,6	3,2	4,0	2,4	3,5	4,2
Genova	3,4	3,2	3,4	3,2	3,1	3,1
La Spezia	4,7	4,9	3,6	4,5	4,7	3,5
<b>Emilia-Romagna</b>	<b>2,9</b>	<b>3,6</b>	<b>4,1</b>	<b>2,9</b>	<b>3,5</b>	<b>4,0</b>
Piacenza	2,5	3,4	3,4	2,4	3,4	3,7
Parma	2,6	3,2	5,0	2,6	3,1	4,4
Reggio Emilia	2,7	3,4	3,8	2,7	3,4	3,6
Modena	4,3	4,3	4,2	4,2	4,1	4,0
Bologna	3,0	3,3	4,4	2,9	3,3	4,4
Ferrara	4,4	5,9	5,8	4,5	5,8	5,7
Ravenna	2,2	3,4	3,4	2,0	3,2	2,9
Forlì	1,8	2,0	2,9	1,8	1,9	2,7
Rimini	1,7	3,2	3,3	1,6	2,8	3,1

(segue)

(segue)

Tav. A.3.2 Alunni con disabilità per classe nella scuola sec. di I° grado: % alunni con disabilità sul totale alunni - A.S. 2009/2010						
Ripartizione territoriale	Scuole statali			Totale scuole		
	1° classe	2° classe	3° classe	1° classe	2° classe	3° classe
<b>Toscana</b>	<b>2,7</b>	<b>2,9</b>	<b>3,1</b>	<b>2,6</b>	<b>2,8</b>	<b>3,0</b>
Massa-Carrara	1,6	1,5	1,9	1,6	1,5	1,9
Lucca	2,9	2,7	2,9	2,7	2,5	2,9
Pistoia	4,3	4,1	5,4	4,0	4,0	5,0
Firenze	2,8	2,5	2,4	2,6	2,4	2,3
Prato	1,9	1,9	2,8	3,0	2,5	2,6
Livorno	3,2	4,1	4,9	2,9	4,3	4,4
Pisa	2,5	3,4	2,6	2,4	3,3	2,6
Arezzo	2,5	2,3	3,6	2,5	2,3	3,5
Siena	2,8	3,7	3,0	2,7	3,6	2,9
Grosseto	2,3	2,8	2,8	2,2	2,7	2,8
<b>Umbria</b>	<b>2,6</b>	<b>2,9</b>	<b>3,1</b>	<b>2,6</b>	<b>2,9</b>	<b>3,1</b>
Perugia	2,6	2,7	3,3	2,6	2,7	3,3
Terni	2,5	3,4	2,7	2,6	3,3	2,6
<b>Marche</b>	<b>2,7</b>	<b>3,1</b>	<b>3,4</b>	<b>2,7</b>	<b>3,1</b>	<b>3,4</b>
Pesaro e Urbino	2,7	3,7	2,9	2,6	3,8	3,1
Ancona	3,0	3,0	3,5	3,0	2,9	3,5
Macerata	1,9	3,1	3,1	1,8	2,9	3,0
Ascoli Piceno	3,0	2,5	4,0	3,1	2,5	3,9
<b>Lazio</b>	<b>4,2</b>	<b>4,5</b>	<b>5,2</b>	<b>3,8</b>	<b>4,0</b>	<b>4,5</b>
Viterbo	2,2	2,9	3,7	2,0	2,7	3,6
Rieti	3,2	3,3	5,3	3,1	3,2	5,1
Roma	4,5	4,9	5,5	3,9	4,0	4,5
Latina	5,1	4,7	4,6	4,9	4,5	4,4
Frosinone	4,7	5,0	5,4	4,4	5,0	5,1
<b>Abruzzo</b>	<b>3,6</b>	<b>4,2</b>	<b>4,3</b>	<b>3,5</b>	<b>4,0</b>	<b>4,2</b>
L'Aquila	4,7	4,7	5,6	4,5	4,6	5,3
Teramo	3,1	3,3	4,1	3,1	3,3	4,1
Pescara	3,1	4,2	4,0	2,8	3,8	3,7
Chieti	3,5	4,4	3,8	3,4	4,3	3,7

(segue)

(segue)

Tav. A.3.2 Alunni con disabilità per classe nella scuola sec. di 1° grado: % alunni con disabilità sul totale alunni - A.S. 2009/2010						
Ripartizione territoriale	Scuole statali			Totale scuole		
	1° classe	2° classe	3° classe	1° classe	2° classe	3° classe
<b>Molise</b>	<b>2,0</b>	<b>3,0</b>	<b>3,2</b>	<b>2,0</b>	<b>3,0</b>	<b>3,2</b>
Isernia	2,0	4,0	2,7	2,0	4,0	2,7
Campobasso	2,0	2,6	3,4	2,0	2,6	3,4
<b>Campania</b>	<b>3,1</b>	<b>3,4</b>	<b>3,8</b>	<b>3,1</b>	<b>3,5</b>	<b>3,8</b>
Caserta	2,8	3,5	3,5	2,8	3,4	3,5
Benevento	2,4	3,5	2,9	2,4	3,4	2,9
Napoli	4,3	4,5	4,9	3,9	4,2	4,6
Avellino	2,1	2,4	3,9	2,1	2,4	3,9
Salerno	2,2	2,4	2,5	2,8	2,9	3,0
<b>Puglia</b>	<b>2,4</b>	<b>2,7</b>	<b>2,9</b>	<b>2,5</b>	<b>2,7</b>	<b>3,0</b>
Foggia	3,0	3,1	3,9	3,0	3,0	3,8
Bari	2,4	2,6	2,5	2,4	2,6	2,6
Taranto	2,6	2,3	2,6	2,4	2,2	2,5
Brindisi	2,5	3,2	3,1	2,5	3,2	3,1
Lecce	2,0	2,7	2,6	2,3	2,8	3,0
<b>Basilicata</b>	<b>1,7</b>	<b>1,6</b>	<b>2,5</b>	<b>1,7</b>	<b>1,6</b>	<b>2,5</b>
Potenza	1,8	1,6	2,4	1,8	1,6	2,4
Matera	1,3	1,4	2,7	1,3	1,4	2,7
<b>Calabria</b>	<b>2,8</b>	<b>2,8</b>	<b>3,3</b>	<b>2,8</b>	<b>2,7</b>	<b>3,3</b>
Cosenza	2,6	3,0	3,5	2,6	3,0	3,4
Crotone	2,5	1,8	3,1	2,5	1,7	3,1
Catanzaro	2,5	2,3	2,2	2,4	2,3	2,1
Vibo Valentia	3,2	1,5	2,3	3,2	1,5	2,3
Reggio di Calabria	3,5	3,9	4,8	3,5	3,8	4,8
<b>Sicilia</b>	<b>3,7</b>	<b>3,6</b>	<b>4,3</b>	<b>3,6</b>	<b>3,5</b>	<b>4,1</b>
Trapani	4,6	4,7	5,6	4,6	4,7	5,6
Palermo	3,6	3,0	4,4	3,4	2,9	4,2
Messina	3,1	3,4	4,1	3,0	3,2	3,9
Agrigento	3,0	2,2	2,4	3,0	2,2	2,4
Caltanissetta	4,1	4,0	3,9	3,8	3,8	3,7
Enna	5,1	3,5	4,9	5,1	3,5	4,9
Catania	4,7	5,3	4,9	4,2	4,8	4,3
Ragusa	2,5	2,2	2,5	2,5	2,2	2,5
Siracusa	3,9	3,8	5,1	3,9	3,7	5,1
<b>Sardegna</b>	<b>2,4</b>	<b>2,8</b>	<b>3,3</b>	<b>2,4</b>	<b>2,8</b>	<b>3,3</b>
Sassari	2,5	2,3	2,8	2,5	2,3	2,8
Nuoro	1,2	2,1	2,3	1,2	2,1	2,3
Oristano	2,8	3,6	4,7	2,8	3,6	4,7
Cagliari	3,0	3,1	3,8	3,0	3,1	3,7

Fonte: MIUR - D.G. per gli Studi, la Statistica e i Sistemi Informativi - Servizio Statistico

**Tav. A.3.3 Alunni con disabilità per classe nella scuola sec. di II grado: % alunni con disabilità sul totale alunni - A.S. 2009/2010**

Ripartizione territoriale	Scuole statali					Totale scuole				
	1° classe	2° classe	3° classe	4° classe	5° classe	1° classe	2° classe	3° classe	4° classe	5° classe
<b>ITALIA</b>	2,6	2,8	2,6	2,3	2,3	2,3	2,4	2,2	1,9	1,9
<b>Nord-Ovest</b>	2,1	2,3	2,1	2,0	1,7	2,0	2,0	1,8	1,7	1,4
<b>Nord-Est</b>	2,3	2,6	2,5	2,1	1,9	2,2	2,3	2,2	1,9	1,7
<b>Centro</b>	3,0	3,1	2,8	2,6	2,4	2,6	2,6	2,3	2,2	1,9
<b>Sud</b>	2,6	2,9	2,6	2,3	2,5	2,3	2,5	2,2	1,9	2,1
<b>Isole</b>	2,7	2,8	2,9	2,4	2,7	2,6	2,5	2,4	2,1	2,2
<b>Piemonte</b>	2,7	2,7	2,6	2,9	2,3	2,5	2,4	2,3	2,5	2,0
Torino	2,2	2,1	2,5	2,7	2,4	1,8	1,7	2,1	2,3	1,9
Vercelli	2,9	4,3	3,6	3,7	3,3	2,9	4,3	3,6	3,7	3,3
Biella	4,1	3,6	2,7	3,3	2,3	4,1	3,3	2,5	3,0	2,2
Verbano-Cusio-Ossola	4,5	4,1	4,1	2,3	2,1	5,5	4,4	3,6	2,0	1,7
Novara	3,0	2,7	2,2	1,7	1,4	2,4	2,2	1,7	1,4	1,1
Cuneo	2,7	3,5	2,2	3,7	2,2	2,6	3,4	2,1	3,5	2,1
Asti	3,4	2,4	3,2	4,4	3,7	3,1	3,3	2,7	3,4	2,6
Alessandria	2,8	1,9	2,4	2,5	2,0	3,0	1,9	2,3	2,5	1,9
<b>Valle d'Aosta</b>	-	-	-	-	-	1,9	2,3	2,2	1,9	2,0
<b>Lombardia</b>	1,8	2,0	1,8	1,5	1,4	1,8	1,7	1,6	1,3	1,1
Varese	1,2	1,4	1,4	1,0	0,8	1,2	1,3	1,1	0,9	0,8
Como	1,7	2,2	1,3	1,9	0,9	2,0	1,9	1,2	1,8	0,9
Lecco	0,7	0,9	1,1	0,7	0,6	2,4	1,3	1,4	1,0	1,1
Sondrio	2,1	3,3	2,6	1,1	1,9	2,0	3,1	2,5	1,1	2,0
Milano	1,6	1,7	1,6	1,4	1,5	1,4	1,4	1,4	1,1	1,2
Bergamo	1,7	1,7	1,5	1,2	1,1	1,4	1,8	1,3	1,0	0,8
Brescia	2,0	1,9	1,9	1,4	1,3	1,8	1,5	1,7	1,1	1,1
Pavia	2,9	3,1	4,2	3,3	2,2	2,7	2,4	3,0	2,4	2,1
Lodi	2,4	2,6	2,0	1,1	1,2	2,2	2,5	1,9	1,0	1,0
Cremona	2,5	3,2	2,3	3,0	1,5	2,8	2,9	2,2	2,5	1,3
Mantova	3,3	4,0	2,2	2,1	1,8	3,8	3,5	2,4	2,1	1,6

(segue)

(segue)

Tav. A.3.3 Alunni con disabilità per classe nella scuola sec. di II° grado: % alunni con disabilità su I totale alunni - A.S. 2009/2010										
Ripartizione territoriale	Scuole statali					Totale scuole				
	1° classe	2° classe	3° classe	4° classe	5° classe	1° classe	2° classe	3° classe	4° classe	5° classe
<b>Trentino-Alto Adige</b>	-	-	-	-	-	<b>3,0</b>	<b>2,4</b>	<b>1,9</b>	<b>1,8</b>	<b>1,8</b>
Prov. autonoma di Bolzano	-	-	-	-	-	6,0	4,7	5,2	4,7	4,2
Prov. autonoma di Trento	-	-	-	-	-	1,2	1,1	0,7	0,7	0,8
<b>Veneto</b>	<b>2,2</b>	<b>2,1</b>	<b>2,0</b>	<b>1,8</b>	<b>1,5</b>	<b>1,9</b>	<b>1,8</b>	<b>1,7</b>	<b>1,5</b>	<b>1,2</b>
Verona	2,4	2,2	2,0	1,6	1,3	1,8	1,8	1,7	1,3	1,0
Vicenza	1,8	1,5	1,6	1,2	1,2	1,7	1,5	1,5	1,0	1,1
Belluno	2,6	2,1	2,0	2,2	0,7	2,2	1,7	1,8	2,0	0,6
Treviso	1,7	1,6	1,8	1,4	1,5	1,4	1,2	1,3	1,0	1,1
Venezia	1,9	1,8	1,8	1,4	1,3	1,7	1,6	1,5	1,3	1,3
Padova	2,5	2,9	2,3	2,7	2,0	2,5	2,5	2,1	2,4	1,8
Rovigo	2,7	2,5	2,9	2,4	2,2	2,7	2,5	2,9	2,4	2,2
<b>Friuli-Venezia Giulia</b>	<b>1,9</b>	<b>2,1</b>	<b>2,4</b>	<b>1,3</b>	<b>1,5</b>	<b>1,7</b>	<b>2,0</b>	<b>2,2</b>	<b>1,2</b>	<b>1,3</b>
Pordenone	2,4	2,1	1,4	1,4	1,8	1,9	1,6	1,1	1,1	1,3
Udine	2,0	2,1	3,6	1,1	1,7	1,9	1,9	3,2	1,0	1,5
Gorizia	2,4	2,9	2,1	1,3	1,0	2,3	2,8	2,1	1,3	1,0
Trieste	0,6	1,3	1,1	1,8	1,4	0,6	2,1	1,1	1,8	1,3
<b>Liguria</b>	<b>2,2</b>	<b>2,8</b>	<b>2,3</b>	<b>1,7</b>	<b>1,6</b>	<b>2,0</b>	<b>2,6</b>	<b>2,2</b>	<b>1,5</b>	<b>1,4</b>
Imperia	2,5	3,8	3,8	1,7	2,0	2,4	3,7	3,6	1,6	1,9
Savona	1,9	3,5	1,7	1,7	2,1	2,1	3,2	1,7	1,6	1,9
Genova	2,3	2,3	2,0	1,3	0,9	2,0	2,2	1,8	1,1	0,9
La Spezia	1,8	2,2	2,7	2,8	2,1	1,8	2,2	2,7	2,8	2,1
<b>Emilia-Romagna</b>	<b>2,7</b>	<b>3,4</b>	<b>3,1</b>	<b>2,8</b>	<b>2,5</b>	<b>2,4</b>	<b>3,2</b>	<b>3,0</b>	<b>2,7</b>	<b>2,4</b>
Piacenza	4,5	4,7	4,5	3,6	4,1	3,8	5,1	5,1	3,6	4,4
Parma	2,4	3,0	1,6	2,6	1,5	2,3	3,0	1,6	2,9	1,6
Reggio Emilia	2,9	4,2	3,7	3,6	3,8	3,0	4,1	3,5	3,5	3,5
Modena	2,4	2,7	2,6	2,3	2,4	2,2	2,4	2,5	2,0	2,1
Bologna	2,3	3,6	3,2	2,2	2,8	1,8	3,1	2,9	2,2	2,7
Ferrara	3,8	3,8	3,6	4,1	3,0	3,8	3,8	3,6	3,8	2,8
Ravenna	2,4	4,1	5,2	3,5	2,0	2,1	3,9	4,5	3,1	1,7
Forlì	2,1	2,0	2,1	1,4	1,2	2,0	2,0	2,0	1,4	1,2
Rimini	2,8	2,3	2,4	3,1	1,8	2,1	1,9	2,1	2,6	1,5

(segue)

(segue)

Tav. A.3.3 Alunni con disabilità per classe nella scuola sec. di II° grado: % alunni con disabilità su I totale alunni - A.S. 2009/2010										
Ripartizione territoriale	Scuole statali					Totale scuole				
	1° classe	2° classe	3° classe	4° classe	5° classe	1° classe	2° classe	3° classe	4° classe	5° classe
<b>Toscana</b>	<b>2,9</b>	<b>3,3</b>	<b>3,1</b>	<b>2,7</b>	<b>2,5</b>	<b>2,6</b>	<b>3,0</b>	<b>2,8</b>	<b>2,5</b>	<b>2,3</b>
Massa-Carrara	2,0	2,3	4,2	3,6	1,7	1,9	2,2	4,1	3,5	1,7
Lucca	2,0	2,2	2,7	2,0	1,7	1,9	2,2	2,4	1,8	1,5
Pistoia	4,3	4,7	5,3	5,6	4,6	4,1	4,6	5,1	5,1	4,3
Firenze	3,6	4,1	3,7	2,0	3,0	2,8	3,2	3,0	1,6	2,4
Prato	2,3	2,0	2,1	1,6	2,0	2,1	1,9	1,9	1,5	1,9
Livorno	3,5	3,5	2,9	3,4	2,7	3,1	2,8	2,5	3,0	2,4
Pisa	2,4	3,4	2,1	2,7	3,0	2,3	3,2	2,1	2,6	2,9
Arezzo	3,0	3,1	2,1	3,0	2,5	3,0	3,0	2,0	2,8	2,4
Siena	3,0	2,9	2,2	3,0	2,5	2,9	2,8	2,1	2,9	2,4
Grosseto	1,7	3,2	2,8	1,7	1,8	1,6	3,2	2,5	1,5	1,6
<b>Umbria</b>	<b>2,9</b>	<b>2,9</b>	<b>2,2</b>	<b>2,2</b>	<b>2,0</b>	<b>2,8</b>	<b>3,1</b>	<b>2,0</b>	<b>1,9</b>	<b>1,8</b>
Perugia	3,2	3,2	2,5	2,2	2,2	3,0	3,4	2,3	2,0	2,0
Terni	2,0	1,9	1,2	2,0	1,0	2,0	1,8	1,1	1,8	0,8
<b>Marche</b>	<b>3,7</b>	<b>3,1</b>	<b>2,7</b>	<b>2,1</b>	<b>2,1</b>	<b>3,3</b>	<b>2,8</b>	<b>2,5</b>	<b>1,8</b>	<b>1,8</b>
Pesaro e Urbino	3,8	2,8	2,8	1,6	2,0	3,8	3,1	2,8	1,4	1,9
Ancona	3,5	3,3	2,6	1,9	1,6	3,0	2,8	2,2	1,6	1,4
Macerata	3,4	2,6	2,6	2,6	2,4	3,1	2,2	2,2	2,3	2,0
Ascoli Piceno	4,3	3,5	3,1	2,4	2,6	3,5	2,9	2,7	2,0	2,1
<b>Lazio</b>	<b>3,0</b>	<b>3,1</b>	<b>2,7</b>	<b>2,7</b>	<b>2,5</b>	<b>2,4</b>	<b>2,4</b>	<b>2,1</b>	<b>2,1</b>	<b>1,8</b>
Viterbo	3,2	2,7	2,3	2,4	1,6	2,7	2,3	1,9	2,1	1,7
Rieti	3,4	3,9	2,9	2,4	4,0	3,4	3,9	2,9	2,4	4,0
Roma	2,5	2,8	2,5	2,6	2,1	1,9	2,0	1,8	1,8	1,3
Latina	3,6	3,3	2,9	2,5	2,8	3,2	3,0	2,5	2,3	2,5
Frosinone	4,5	4,2	3,8	4,0	3,5	3,7	3,6	3,3	3,6	3,1
<b>Abruzzo</b>	<b>4,0</b>	<b>4,3</b>	<b>4,2</b>	<b>3,9</b>	<b>3,7</b>	<b>3,1</b>	<b>3,4</b>	<b>3,1</b>	<b>2,9</b>	<b>2,9</b>
L'Aquila	4,4	4,3	4,0	2,9	3,5	4,1	4,4	3,7	2,7	3,4
Teramo	4,1	5,6	4,5	4,5	3,9	3,4	4,5	3,6	3,6	3,3
Pescara	3,6	4,5	4,7	5,1	4,4	2,6	2,8	2,6	3,1	2,7
Chieti	3,8	3,2	4,0	3,6	3,3	2,6	2,4	2,9	2,5	2,4

(segue)

(segue)

Tav. A.3.3 Alunni con disabilità per classe nella scuola sec. di II° grado: % alunni con disabilità su I totale alunni - A.S. 2009/2010										
Ripartizione territoriale	Scuole statali					Totale scuole				
	1° classe	2° classe	3° classe	4° classe	5° classe	1° classe	2° classe	3° classe	4° classe	5° classe
<b>Molise</b>	<b>2,9</b>	<b>4,1</b>	<b>2,1</b>	<b>2,4</b>	<b>2,3</b>	<b>2,8</b>	<b>4,1</b>	<b>2,1</b>	<b>2,4</b>	<b>2,3</b>
Isernia	3,0	4,7	1,3	2,2	2,7	3,0	4,7	1,3	2,2	2,7
Campobasso	2,9	3,9	2,4	2,5	2,2	2,7	3,9	2,4	2,5	2,2
<b>Campania</b>	<b>2,5</b>	<b>2,6</b>	<b>2,4</b>	<b>2,0</b>	<b>2,5</b>	<b>1,9</b>	<b>2,0</b>	<b>1,9</b>	<b>1,5</b>	<b>1,8</b>
Caserta	2,7	2,7	2,5	1,9	1,9	2,4	2,1	1,9	1,4	1,7
Benevento	2,2	3,1	3,0	2,3	1,8	2,4	2,8	2,6	2,2	1,6
Napoli	2,4	2,3	2,0	1,8	2,4	1,7	1,8	1,6	1,3	1,6
Avellino	3,0	2,8	3,0	2,3	3,2	2,6	2,5	2,6	2,1	2,8
Salerno	2,3	2,8	2,8	2,4	3,1	1,7	2,0	2,0	1,7	2,1
<b>Puglia</b>	<b>2,4</b>	<b>2,7</b>	<b>2,4</b>	<b>2,2</b>	<b>2,5</b>	<b>2,3</b>	<b>2,5</b>	<b>2,3</b>	<b>2,0</b>	<b>2,3</b>
Foggia	2,7	3,1	3,2	2,0	3,3	2,7	3,0	3,1	2,0	3,2
Bari	2,2	2,4	2,1	1,9	2,3	2,4	2,3	2,1	1,8	2,3
Taranto	2,7	2,6	2,3	2,5	1,9	2,1	2,3	2,0	2,0	1,5
Brindisi	2,3	3,7	2,7	3,0	2,8	2,8	3,4	2,5	2,9	2,8
Lecce	2,1	2,6	2,3	2,2	2,0	1,9	2,3	2,0	1,9	1,8
<b>Basilicata</b>	<b>2,6</b>	<b>2,6</b>	<b>2,3</b>	<b>2,0</b>	<b>1,8</b>	<b>2,3</b>	<b>2,3</b>	<b>2,0</b>	<b>1,8</b>	<b>1,6</b>
Potenza	2,9	3,0	2,4	2,4	2,0	2,6	2,7	2,1	2,2	1,8
Matera	1,9	1,7	2,0	1,3	1,5	1,7	1,5	1,6	1,0	1,2
<b>Calabria</b>	<b>2,6</b>	<b>3,1</b>	<b>2,5</b>	<b>2,2</b>	<b>2,4</b>	<b>2,6</b>	<b>3,0</b>	<b>2,5</b>	<b>2,0</b>	<b>2,2</b>
Cosenza	2,3	3,2	2,6	1,8	2,5	2,2	2,9	2,5	1,7	2,2
Crotone	1,9	1,7	1,4	1,3	1,2	2,1	1,6	1,6	1,3	1,2
Catanzaro	2,7	2,7	2,1	2,7	2,2	2,4	2,5	1,9	2,5	2,0
Vibo Valentia	3,4	4,2	3,0	1,8	2,5	3,9	4,4	3,2	1,7	2,3
Reggio di Calabria	3,0	3,4	3,0	3,0	3,1	3,0	3,7	2,8	2,7	2,8
<b>Sicilia</b>	<b>2,9</b>	<b>3,0</b>	<b>3,1</b>	<b>2,5</b>	<b>3,0</b>	<b>2,8</b>	<b>2,8</b>	<b>2,5</b>	<b>2,3</b>	<b>2,4</b>
Trapani	2,9	3,5	3,1	3,0	2,7	2,9	3,6	3,1	3,2	2,9
Palermo	2,4	2,7	2,9	2,1	2,8	2,7	2,3	2,3	1,7	1,8
Messina	3,2	2,8	3,8	3,1	3,3	2,9	2,6	3,1	3,0	2,7
Agrigento	3,0	2,3	2,7	2,3	3,1	2,3	2,0	1,9	1,7	2,0
Caltanissetta	3,4	3,4	2,9	2,9	3,4	3,1	3,1	2,3	2,8	2,9
Enna	4,2	3,1	3,1	2,1	3,3	3,9	2,9	2,7	2,1	3,2
Catania	2,7	3,3	3,3	2,2	3,1	2,7	2,7	2,4	1,4	2,0
Ragusa	2,6	2,8	2,7	3,1	2,8	2,1	2,3	2,3	2,4	2,2
Siracusa	3,1	3,3	2,8	2,8	2,9	2,8	3,2	2,2	2,6	2,3
<b>Sardegna</b>	<b>2,2</b>	<b>2,3</b>	<b>2,3</b>	<b>2,2</b>	<b>2,0</b>	<b>2,8</b>	<b>2,7</b>	<b>2,5</b>	<b>2,1</b>	<b>2,3</b>
Sassari	2,0	2,0	2,6	2,6	2,4	1,8	1,8	2,3	2,3	2,1
Nuoro	1,7	1,7	1,0	1,3	1,1	1,8	1,6	1,0	1,3	1,1
Oristano	2,7	3,3	3,2	2,4	2,4	2,5	3,5	3,4	2,3	2,3
Cagliari	2,5	2,7	2,7	2,4	2,2	2,1	2,3	2,4	2,4	2,0

Fonte: MIUR - D.G. per gli Studi, la Statistica e i Sistemi Informativi - Servizio Statistico



**Tav. A.4 Alunni totali e con disabilità nella scuola paritaria per ordine di scuola - A.A.S.S. 2003/2004 - 2009/2010**

Scuola dell'infanzia										Scuola primaria							
A.S.	Alunni totali		Alunni con disabilità		Alunni con disabilità / alunni totali (%)		Alunni totali	Alunni con disabilità	A.S.	Alunni totali		Alunni con disabilità		Alunni con disabilità / alunni totali (%)		Alunni totali	Alunni con disabilità
	MF	F	MF	F	MF	F	(var % a/a)	(var % a/a)		MF	F	MF	F	MF	F	(var % a/a)	(var % a/a)
2003/2004	594.904	286.909	4.078	nd	0,7	nd	-	-	2003/2004	169.621	82.879	1.752	nd	1,0	nd	-	-
2004/2005	609.839	292.854	4.232	nd	0,7	nd	2,5	3,8	2004/2005	179.803	87.442	1.946	687	1,1	0,8	6,0	11,1
2005/2006	621.033	300.001	4.627	1.625	0,7	0,5	1,8	9,3	2005/2006	184.968	89.897	2.327	815	1,3	0,9	2,9	19,6
2006/2007	627.658	303.784	5.094	1.746	0,8	0,6	1,1	10,1	2006/2007	189.463	91.716	2.395	nd	1,3	nd	2,4	2,9
2007/2008	635.215	306.646	5.346	1.861	0,8	0,6	1,2	4,9	2007/2008	191.436	92.457	2.515	872	1,3	0,9	1,0	5,0
2008/2009	641.946	309.757	5.413	1.806	0,8	0,6	1,1	1,3	2008/2009	191.320	92.256	2.570	821	1,3	0,9	-0,1	2,2
2009/2010	654.699	315.560	5.653	1.798	0,9	0,6	2,0	4,4	2009/2010	193.222	93.997	2.862	923	1,5	1,0	1,0	11,4
Var % 03/04-09/10	10,1	10,0	38,6	nd	-	-	-	-	Var % 03/04-09/10	13,9	13,4	63,4	nd	-	-	-	-
Scuola secondaria di I grado										Scuola secondaria di II grado							
A.S.	Alunni totali		Alunni con disabilità		Alunni con disabilità / alunni totali (%)		Alunni totali	Alunni con disabilità	A.S.	Alunni totali		Alunni con disabilità		Alunni con disabilità / alunni totali (%)		Alunni totali	Alunni con disabilità
	MF	F	MF	F	MF	F	(var % a/a)	(var % a/a)		MF	F	MF	F	MF	F	(var % a/a)	(var % a/a)
2003/2004	63.138	29.336	546	nd	0,9	nd	-	-	2003/2004	128.458	58.511	815	nd	0,6	nd	-	-
2004/2005	64.377	29.971	650	nd	1,0	nd	2,0	19,0	2004/2005	134.694	60.065	707	349	0,5	0,6	4,9	-13,3
2005/2006	65.450	30.858	812	301	1,2	1,0	1,7	24,9	2005/2006	137.765	62.007	915	441	0,7	0,7	2,3	29,4
2006/2007	66.252	30.795	895	326	1,4	1,1	1,2	10,2	2006/2007	147.019	64.754	1.018	468	0,7	0,7	6,7	11,3
2007/2008	69.015	32.104	969	378	1,4	1,2	4,2	8,3	2007/2008	150.360	66.385	1.000	448	0,7	0,7	2,3	-1,8
2008/2009	71.379	33.428	1.087	418	1,5	1,3	3,4	12,2	2008/2009	155.687	68.047	1.204	531	0,8	0,8	3,5	20,4
2009/2010	73.310	34.199	1.313	479	1,8	1,4	2,7	20,8	2009/2010	152.974	68.590	1.322	557	0,9	0,8	-1,7	9,8
Var % 03/04-09/10	16,1	16,6	140,5	nd	-	-	-	-	Var % 03/04-09/10	19,1	17,2	62,2	nd	-	-	-	-

Fonte: MIUR - D.G. per gli Studi, la Statistica e i Sistemi Informativi - Servizio Statistico

**Tav. A.5 Alunni totali e con disabilità nella scuola paritaria per regione: tutti gli ordini scuola - A.S. 2009/2010**

Ripartizione territoriale	Alunni totali			Alunni con disabilità			Alunni con disabilità / alunni totali (%)	
	Maschi e femmine	Femmine	Rapporto di mascolinità	Maschi e femmine	Femmine	Rapporto di mascolinità	Maschi e femmine	Femmine
<b>ITALIA</b>	<b>1.074.205</b>	<b>511.640</b>	<b>110</b>	<b>11.150</b>	<b>3.758</b>	<b>197</b>	<b>1,0</b>	<b>0,7</b>
<b>Nord-ovest</b>	<b>355.008</b>	<b>170.991</b>	<b>108</b>	<b>3.848</b>	<b>1.291</b>	<b>198</b>	<b>1,1</b>	<b>0,8</b>
Piemonte	66.953	32.089	109	596	172	247	0,9	0,5
Valle d'Aosta	1.339	637	110	31	11	182	2,3	1,7
Lombardia	257.819	123.827	108	2.938	1.006	192	1,1	0,8
Liguria	28.897	14.438	100	283	102	177	1,0	0,7
<b>Nord-est</b>	<b>241.382</b>	<b>116.241</b>	<b>108</b>	<b>2.577</b>	<b>884</b>	<b>192</b>	<b>1,1</b>	<b>0,8</b>
Trentino Alto Adige	17.260	8.464	104	259	99	162	1,5	1,2
Prov. autonoma di Bolzano	3.553	1.760	102	65	29	124	1,8	1,6
Prov. autonoma di Trento	13.707	6.704	104	194	70	177	1,4	1,0
Veneto	124.705	59.999	108	1.092	355	208	0,9	0,6
Friuli Venezia Giulia	18.081	8.651	109	152	53	187	0,8	0,6
Emilia Romagna	81.336	39.127	108	1.074	377	185	1,3	1,0
<b>Centro</b>	<b>176.026</b>	<b>83.906</b>	<b>110</b>	<b>1.989</b>	<b>633</b>	<b>214</b>	<b>1,1</b>	<b>0,8</b>
Toscana	42.955	20.741	107	381	132	189	0,9	0,6
Umbria	6.837	3.268	109	45	18	150	0,7	0,6
Marche	11.230	5.160	118	108	33	227	1,0	0,6
Lazio	115.004	54.737	110	1.455	450	223	1,3	0,8
<b>Mezzogiorno</b>	<b>301.789</b>	<b>140.502</b>	<b>115</b>	<b>2.736</b>	<b>950</b>	<b>189</b>	<b>0,9</b>	<b>0,7</b>
Abruzzo	12.411	5.588	122	70	22	218	0,6	0,4
Molise	1.699	792	115	7	3	250	0,4	0,4
Campania	131.829	59.940	120	1.434	463	210	1,1	0,8
Puglia	41.911	19.440	116	352	125	182	0,8	0,6
Basilicata	4.139	1.933	114	20	6	233	0,5	0,3
Calabria	20.743	9.943	109	130	44	195	0,6	0,4
Sicilia	71.317	34.490	107	627	258	143	0,9	0,7
Sardegna	17.740	8.376	112	96	29	231	0,5	0,3

Nota: il rapporto di mascolinità è dato dal numero di maschi con disabilità ogni 100 femmine con disabilità

Fonte: MIUR - D.G. per gli Studi, la Statistica e i Sistemi Informativi - Servizio Statistico

**Tav. A.5.1 Alunni totali e con disabilità nella scuola paritaria per regione: la scuola dell'infanzia - A.S. 2009/2010**

Ripartizione territoriale	Alunni totali			Alunni con disabilità			Alunni con disabilità / alunni totali (%)	
	Maschi e femmine	Femmine	Rapporto di mascolinità	Maschi e femmine	Femmine	Rapporto di mascolinità	Maschi e femmine	Femmine
<b>ITALIA</b>	<b>654.699</b>	<b>315.560</b>	<b>107</b>	<b>5.653</b>	<b>1.798</b>	<b>214</b>	<b>0,9</b>	<b>0,6</b>
<b>Nord-ovest</b>	<b>215.714</b>	<b>104.388</b>	<b>107</b>	<b>1.965</b>	<b>615</b>	<b>221</b>	<b>0,9</b>	<b>0,6</b>
Piemonte	41.624	20.151	107	331	90	268	0,8	0,4
Valle d'Aosta	523	262	100	4	3	33	0,8	1,1
Lombardia	157.057	75.981	107	1.501	481	212	1,0	0,6
Liguria	16.510	7.994	107	129	41	215	0,8	0,5
<b>Nord-est</b>	<b>177.967</b>	<b>86.359</b>	<b>106</b>	<b>1.676</b>	<b>568</b>	<b>195</b>	<b>0,9</b>	<b>0,7</b>
Trentino Alto Adige	10.452	5.045	107	120	44	173	1,1	0,9
Prov. autonoma di Bolzano	172	82	110	-	-	-	0,0	0,0
Prov. autonoma di Trento	10.280	4.963	107	120	44	173	1,2	0,9
Veneto	93.968	45.647	106	739	230	221	0,8	0,5
Friuli Venezia Giulia	13.433	6.590	104	110	44	150	0,8	0,7
Emilia Romagna	60.114	29.077	107	707	250	183	1,2	0,9
<b>Centro</b>	<b>100.399</b>	<b>48.588</b>	<b>107</b>	<b>1.275</b>	<b>383</b>	<b>233</b>	<b>1,3</b>	<b>0,8</b>
Toscana	27.524	13.400	105	208	55	278	0,8	0,4
Umbria	5.010	2.412	108	21	11	91	0,4	0,5
Marche	7.133	3.416	109	48	16	200	0,7	0,5
Lazio	60.732	29.360	107	998	301	232	1,6	1,0
<b>Mezzogiorno</b>	<b>160.619</b>	<b>76.225</b>	<b>111</b>	<b>737</b>	<b>232</b>	<b>218</b>	<b>0,5</b>	<b>0,3</b>
Abruzzo	6.727	3.183	111	24	4	500	0,4	0,1
Molise	1.444	675	114	3	0	-	0,2	0,0
Campania	59.932	28.276	112	338	101	235	0,6	0,4
Puglia	28.790	13.717	110	132	51	159	0,5	0,4
Basilicata	2.788	1.353	106	18	6	200	0,6	0,4
Calabria	14.994	7.090	111	63	20	215	0,4	0,3
Sicilia	32.948	15.758	109	98	36	172	0,3	0,2
Sardegna	12.996	6.173	111	61	14	336	0,5	0,2

Nota: il rapporto di mascolinità è dato dal numero di maschi con disabilità ogni 100 femmine con disabilità

Fonte: MIUR - D.G. per gli Studi, la Statistica e i Sistemi Informativi - Servizio Statistico

**Tav. A.5.2 Alunni totali e con disabilità nella scuola paritaria per regione: la scuola primaria - A.S. 2009/2010**

Ripartizione territoriale	Alunni totali			Alunni con disabilità			Alunni con disabilità / alunni totali (%)	
	Maschi e femmine	Femmine	Rapporto di mascolinità	Maschi e femmine	Femmine	Rapporto di mascolinità	Maschi e femmine	Femmine
<b>ITALIA</b>	<b>193.222</b>	<b>93.397</b>	<b>107</b>	<b>2.862</b>	<b>923</b>	<b>210</b>	<b>1,5</b>	<b>1,0</b>
<b>Nord-ovest</b>	<b>57.720</b>	<b>27.944</b>	<b>107</b>	<b>802</b>	<b>265</b>	<b>203</b>	<b>1,4</b>	<b>0,9</b>
Piemonte	10.981	5.354	105	118	33	258	1,1	0,6
Valle d'Aosta	351	187	88	3	3	0	0,9	1,6
Lombardia	39.920	19.228	108	621	220	182	1,6	1,1
Liguria	6.468	3.175	104	60	10	500	0,9	0,3
<b>Nord-est</b>	<b>27.275</b>	<b>13.213</b>	<b>106</b>	<b>392</b>	<b>118</b>	<b>232</b>	<b>1,4</b>	<b>0,9</b>
Trentino Alto Adige	1.529	728	110	24	8	200	1,6	1,1
Prov. autonoma di Bolzano	361	180	101	0	0	-	0,0	0,0
Prov. autonoma di Trento	1.168	548	113	24	8	200	2,1	1,5
Veneto	12.312	5.999	105	143	49	192	1,2	0,8
Friuli Venezia Giulia	2.202	1.073	105	16	4	300	0,7	0,4
Emilia Romagna	11.232	5.413	108	209	57	267	1,9	1,1
<b>Centro</b>	<b>39.441</b>	<b>19.482</b>	<b>102</b>	<b>432</b>	<b>148</b>	<b>192</b>	<b>1,1</b>	<b>0,8</b>
Toscana	9.505	4.714	102	104	48	117	1,1	1,0
Umbria	905	439	106	12	4	200	1,3	0,9
Marche	1.666	816	104	39	12	225	2,3	1,5
Lazio	27.365	13.513	103	277	84	230	1,0	0,6
<b>Mezzogiorno</b>	<b>68.786</b>	<b>32.758</b>	<b>110</b>	<b>1.235</b>	<b>393</b>	<b>215</b>	<b>1,8</b>	<b>1,2</b>
Abruzzo	2.490	1.236	101	21	8	163	0,8	0,6
Molise	235	109	116	4	3	33	1,7	2,8
Campania	38.932	18.221	114	865	267	224	2,2	1,5
Puglia	7.406	3.640	103	130	41	217	1,8	1,1
Basilicata	350	166	111	0	0	-	-	-
Calabria	3.022	1.473	105	36	13	177	1,2	0,9
Sicilia	13.845	6.692	107	163	56	191	1,2	0,8
Sardegna	2.506	1.221	105	16	5	220	0,6	0,4

Nota: il rapporto di mascolinità è dato dal numero di maschi con disabilità ogni 100 femmine con disabilità

Fonte: MIUR - D.G. per gli Studi, la Statistica e i Sistemi Informativi - Servizio Statistico

**Tav. A.5.3 Alunni totali e con disabilità nella scuola paritaria per regione: la scuola secondaria di I grado - A.S. 2009/2010**

Ripartizione territoriale	Alunni totali			Alunni con disabilità			Alunni con disabilità / alunni totali (%)	
	Maschi e femmine	Femmine	Rapporto di mascolinità	Maschi e femmine	Femmine	Rapporto di mascolinità	Maschi e femmine	Femmine
<b>ITALIA</b>	<b>73.310</b>	<b>34.199</b>	<b>114</b>	<b>1.313</b>	<b>479</b>	<b>174</b>	<b>1,8</b>	<b>1,4</b>
<b>Nord-ovest</b>	<b>34.961</b>	<b>16.330</b>	<b>114</b>	<b>672</b>	<b>250</b>	<b>169</b>	<b>1,9</b>	<b>1,5</b>
Piemonte	6.706	3.172	111	90	30	200	1,3	0,9
Valle d'Aosta	153	45	240	12	0	-	7,8	0,0
Lombardia	25.735	12.023	114	517	202	156	2,0	1,7
Liguria	2.367	1.090	117	53	17	212	2,2	1,6
<b>Nord-est</b>	<b>15.742</b>	<b>7.190</b>	<b>119</b>	<b>300</b>	<b>102</b>	<b>194</b>	<b>1,9</b>	<b>1,4</b>
Trentino Alto Adige	2.242	1.119	100	53	27	96	2,4	2,4
Prov. autonoma di Bolzano	1.096	598	83	25	17	47	2,3	2,8
Prov. autonoma di Trento	1.146	521	120	28	10	180	2,4	1,9
Veneto	7.262	3.212	126	143	48	198	2,0	1,5
Friuli Venezia Giulia	1.280	534	140	23	3	667	1,8	0,6
Emilia Romagna	4.958	2.325	113	81	24	238	1,6	1,0
<b>Centro</b>	<b>12.931</b>	<b>6.191</b>	<b>109</b>	<b>176</b>	<b>66</b>	<b>167</b>	<b>1,4</b>	<b>1,1</b>
Toscana	2.543	1.229	107	51	19	168	2,0	1,5
Umbria	218	100	118	6	0	-	2,8	0,0
Marche	490	241	103	11	4	175	2,2	1,7
Lazio	9.680	4.621	109	108	43	151	1,1	0,9
<b>Mezzogiorno</b>	<b>9.676</b>	<b>4.488</b>	<b>116</b>	<b>165</b>	<b>61</b>	<b>170</b>	<b>1,7</b>	<b>1,4</b>
Abruzzo	526	239	120	7	0	600	1,3	0,0
Molise*	-	-	-	-	-	-	-	-
Campania	3.940	1.735	127	87	34	156	2,2	2,0
Puglia	1.000	499	100	29	8	263	2,9	1,6
Basilicata*	-	-	-	-	-	-	-	-
Calabria	470	246	91	8	3	300	1,7	1,2
Sicilia	3.119	1.518	105	26	11	136	0,8	0,7
Sardegna	621	251	147	8	5	60	1,3	2,0

Nota: il rapporto di mascolinità è dato dal numero di maschi con disabilità ogni 100 femmine con disabilità;

\* le scuole di I° grado del Molise e della Basilicata sono solo statali.

Fonte: MIUR - D.G. per gli Studi, la Statistica e i Sistemi Informativi - Servizio Statistico

**Tav. A.5.4 Alunni totali e con disabilità nella scuola paritaria per regione: la scuola secondaria di II grado - A.S. 2009/2010**

Ripartizione territoriale	Alunni totali			Alunni con disabilità			Alunni con disabilità / alunni totali (%)	
	Maschi e femmine	Femmine	Rapporto di mascolinità	Maschi e femmine	Femmine	Rapporto di mascolinità	Maschi e femmine	Femmine
<b>ITALIA</b>	<b>152.974</b>	<b>68.484</b>	<b>123</b>	<b>1.322</b>	<b>557</b>	<b>137</b>	<b>0,9</b>	<b>0,8</b>
<b>Nord-ovest</b>	<b>46.613</b>	<b>22.329</b>	<b>109</b>	<b>409</b>	<b>161</b>	<b>154</b>	<b>0,9</b>	<b>0,7</b>
Piemonte	7.642	3.412	124	57	19	200	0,7	0,6
Valle d'Aosta	312	143	118	12	5	140	3,8	3,5
Lombardia	35.107	16.595	112	299	103	190	0,9	0,6
Liguria	3.552	2.179	63	41	34	21	1,2	1,6
<b>Nord-est</b>	<b>20.398</b>	<b>9.479</b>	<b>115</b>	<b>209</b>	<b>96</b>	<b>118</b>	<b>1,0</b>	<b>1,0</b>
Trentino Alto Adige	3.037	1.572	93	62	20	210	2,0	1,3
Prov. autonoma di Bolzano	1.924	900	114	40	12	233	2,1	1,3
Prov. autonoma di Trento	1.113	672	66	22	8	175	2,0	1,2
Veneto	11.163	5.141	117	67	28	139	0,6	0,5
Friuli Venezia Giulia	1.166	454	157	3	3	50	-	-
Emilia Romagna	5.032	2.312	118	77	46	67	1,5	2,0
<b>Centro</b>	<b>23.255</b>	<b>9.645</b>	<b>141</b>	<b>106</b>	<b>36</b>	<b>194</b>	<b>0,5</b>	<b>0,4</b>
Toscana	3.383	1.398	142	18	10	80	0,5	0,7
Umbria	704	317	122	6	3	100	0,9	0,9
Marche	1.941	687	183	10	0	900	0,5	0,1
Lazio	17.227	7.243	138	72	22	227	0,4	0,3
<b>Mezzogiorno</b>	<b>62.708</b>	<b>27.031</b>	<b>132</b>	<b>598</b>	<b>264</b>	<b>127</b>	<b>1,0</b>	<b>1,0</b>
Abruzzo	2.668	930	187	18	9	100	0,7	1,0
Molise	20	8	150	0	0	-	0,0	0,0
Campania	29.025	11.708	148	144	61	136	0,5	0,5
Puglia	4.715	1.584	198	61	25	144	1,3	1,6
Basilicata	1.001	414	142	0	0	-	0,1	0,0
Calabria	2.257	1.134	99	23	9	156	1,0	0,8
Sicilia	21.405	10.522	103	340	155	119	1,6	1,5
Sardegna	1.617	731	121	11	5	120	0,7	0,7

Nota: il rapporto di mascolinità è dato dal numero di maschi con disabilità ogni 100 femmine con disabilità

Fonte: MIUR - D.G. per gli Studi, la Statistica e i Sistemi Informativi - Servizio Statistico

<b>Tav. A.6 Classi con alunni con disabilità per indirizzo: la scuola statale secondaria di II grado - A.S. 2009/2010</b>						
<b>Indirizzo scolastico</b>	<b>Alunni con disabilità / classi con alunni con disabilità per indirizzo e anno di corso</b>					
	<b>Totale</b>	<i>1°anno</i>	<i>2°anno</i>	<i>3°anno</i>	<i>4°anno</i>	<i>5°anno</i>
Licei	1,12	1,13	1,11	1,13	1,12	1,10
<i>Liceo classico</i>	1,09	1,09	1,08	1,11	1,09	1,07
<i>Liceo scientifico</i>	1,09	1,11	1,06	1,09	1,13	1,08
<i>Ex-Magistrale</i>	1,17	1,20	1,18	1,18	1,15	1,14
Istituto tecnico	1,23	1,24	1,24	1,23	1,21	1,25
Istituto professionale	1,63	1,64	1,64	1,71	1,63	1,52
Istruzione artistica	1,45	1,45	1,41	1,47	1,46	1,43
<i>Liceo artistico</i>	1,27	1,28	1,24	1,34	1,30	1,15
<i>Istituto d'arte</i>	1,62	1,61	1,59	1,61	1,61	1,71
<b>Totale</b>	<b>1,45</b>	<b>1,45</b>	<b>1,45</b>	<b>1,49</b>	<b>1,44</b>	<b>1,39</b>
<b>Indirizzo scolastico</b>	<b>% delle classi con alunni con disabilità sul numero totale delle classi per indirizzo e anno di corso</b>					
	<b>Totale</b>	<i>1°anno</i>	<i>2°anno</i>	<i>3°anno</i>	<i>4°anno</i>	<i>5°anno</i>
Licei	13,0	16,0	13,8	13,3	11,0	11,1
<i>Liceo classico</i>	6,8	9,0	6,7	6,7	5,3	6,3
<i>Liceo scientifico</i>	5,9	7,3	6,5	5,9	5,1	4,8
<i>Ex-Magistrale</i>	26,4	31,7	28,1	27,4	22,5	22,1
Istituto tecnico	20,4	25,3	23,1	19,5	17,9	15,6
Istituto professionale	60,8	68,5	66,8	61,3	55,0	48,9
Istruzione artistica	50,4	54,1	56,1	52,8	46,4	40,6
<i>Liceo artistico</i>	38,2	41,9	45,7	40,1	35,2	24,7
<i>Istituto d'arte</i>	62,6	66,2	66,5	65,5	57,7	56,5
<b>Totale</b>	<b>26,7</b>	<b>31,0</b>	<b>28,5</b>	<b>25,5</b>	<b>21,8</b>	<b>19,3</b>

Fonte: MIUR - D.G. per gli Studi, la Statistica e i Sistemi Informativi - Servizio Statistico